Percorso museale a partire da ***"La Venaria Reale (Consorzio delle Residenze Reali Sabaude)"***
nel Comune di ***Venaria Reale*** *(**Torino**)*

Indicatori di contesto (a)	
Numero di itinerari	73
Numero di comuni del percorso	57
Popolazione residente	1.514.530
Superficie in Km^2	1.176
Numero di musei del percorso	
Totale musei del percorso	74
- privati	41
- pubblici	23
Tipologia delle strutture museali	
Musei archeologici, aree archeologiche e manufatti archeologici	4
Architettura fortificata o militare	-
Musei di arte antica, moderna e contemporanea	14
Musei di storia e case museo	6
Musei di arte sacra e chiese o complessi a carattere religioso	3
Ville o palazzi di interesse storico-artistico	9
Musei tematici	10
Musei etno-antropologici	4
Musei di scienze naturali e tecniche	9
Musei industriali e manufatti di archeologia industriale	8
Visitatori dei musei	
Totale visitatori	5.171.956
- paganti (in % sul totale) (b)	70,3
- non paganti (in % sul totale) (b)	29,7
- visitatori stranieri (in % sul totale) (c)	17,8
Numero di musei secondo le modalità e il numero di giorni di apertura	
- solo orario a richiesta	*8*
- orario prestabilito o su richiesta da 1 a 3 giorni	*15*
- orario prestabilito o su richiesta da 4 a 7 giorni	*40*
Servizi dedicati ai visitatori con disabilità	
Numero di musei con alta accessibilità per visitatori con disabilità (tipologia e numero di supporti/servizi alla visita)	28
Rapporti dei musei con il territorio	
Prevalenza del museo più visitato (visitatori del museo principale rispetto ai visitatori totali del percorso)	Bassa
Numero medio di istituzioni con le quali i musei collaborano in rete	5,2
Altre attrattive culturali del percorso	
Percentuale di aree protette sulla superficie totale	15,2
Numero di comuni "Borgo"	-
Presenza di siti Unesco	Sì
Turisticità del percorso	
Arrivi turistici/popolazione (in % sul totale)	114,6
Bacino di utenza (Arrivi turistici + popolazione)	3.250.870
Arrivi turistici totali	1.736.340
- di cui turisti non residenti (in % sul totale)	24,4
Numero medio di giorni di permanenza dei turisti	2,8

Fonte: *Elaborazioni su dati Istat, Unesco, Ministero dell'Ambiente, Anci, Touring Club Italiano.*

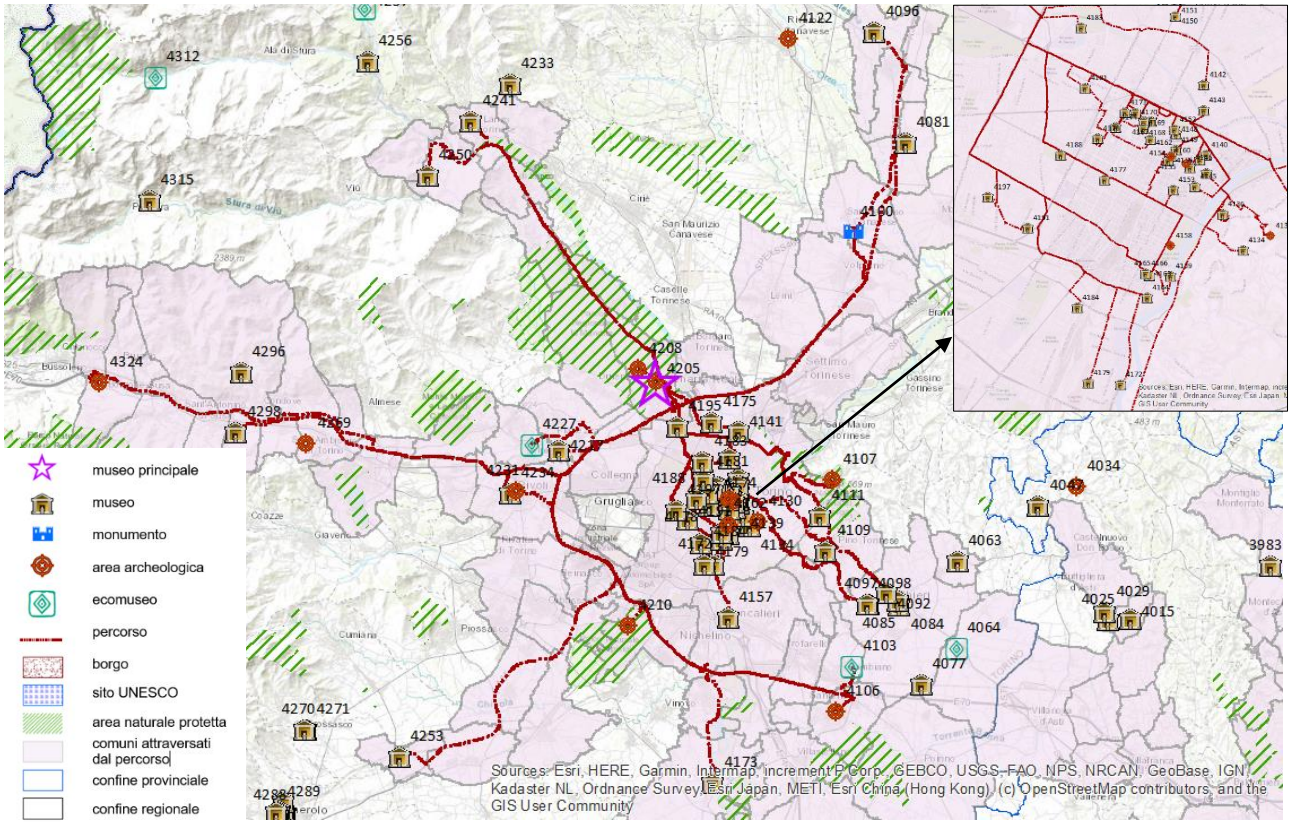

4081 Museo dalla saggina alla scopa
4085 Mostra archeologica Chieri (M.A.C.)
4092 Imbiancheria del Vajro - Museo del tessile di Chieri
4096 Museo etnografico Nossi Rais
4097 Museo etnografico “Fratel Francesco Massa”
4098 Museo di storia naturale dell'istituto 'Fratelli della Sacra Famiglia'
4100 Abbazia di Fruttuaria
4103 Ecomuseo dell'argilla MUNLAB
4106 Fondazione Camillo Cavour-Castello Cavour
4107 Basilica di Superga
4109 Infini.To - Planetario di Torino, Museo dell'astronomia e dello spazio
4111 Museo dell'architettura, arti applicate e design
4130 Villa della Regina
4134 Museo Don Bosco storia naturale e apparecchiature scientifiche liceo Valsalice
4136 Museo nazionale della montagna Duca degli Abruzzi
4139 Museo di arti decorative Accorsi - Ometto
4140 Museo nazionale del cinema - Fondazione Maria Adriana Prolo
4141 MUFANT - Museolab del fantastico e della fantascienza di Torino
4142 Museo Lavazza
4143 Archivio storico e museo Italgas
4144 Museo della radio e della televisione
4145 CAMERA - Centro italiano per la fotografia
4146 Pinacoteca dell'accademia Albertina di belle arti
4147 Teatro Regio di Torino
4148 Musei Reali
4149 Palazzo Madama - Museo civico d'arte antica
4150 Museo Ettore Fico
4151 MEF Outside
4152 Museo diocesano di Torino
4153 Museo Franchetti - Colibri' del collegio S. Giuseppe
4154 Museo nazionale del Risorgimento italiano
4155 Palazzo Carignano - Sezione paleontologia MRSN
4156 Palazzo Carignano
4157 Castello di Moncalieri
4158 Castello del Valentino
4159 Borgo e rocca medievale
4160 Museo Egizio
4161 MAO Museo d'arte orientale
4162 Museo del risparmio
4163 Museo di anatomia umana 'Luigi Rolando' dell'Università di Torino
4164 Centro storico Fiat
4165 Museo della frutta 'Francesco Garnier Valletti'
4166 Museo di antropologia criminale 'Cesare Lombroso' dell'Università di Torino
4167 Palazzo Falletti di Barolo
4168 MUSLI-Museo della scuola e del libro per l'infanzia (Fondazione Tancredi di Barolo)
4169 Museo storico Reale Mutua
4170 Museo della Sindone
4171 Museo diffuso della Resistenza, della deportazione, della guerra, dei diritti e della libertà
4172 Museo nazionale dell'automobile
4173 Museo civico 'Giacomo Rodolfo'
4174 Museo Murialdo
4175 Archivio storico Tim
4177 GAM - Galleria civica d'arte moderna e contemporanea
4178 Museo civico Pietro Micca e dell'assedio di Torino del 1706
4179 Fondazione pinacoteca del Lingotto Giovanni e Marella Agnelli
4181 Museo Francesco Faà di Bruno
4183 Museo A come ambiente
4184 PAV - Parco arte vivente
4188 Museo del carcere Le Nuove
4191 Fondazione Sandretto Re Rebaudengo
4195 Juventus museum
4197 Fondazione Merz
4205 La Venaria reale (Consorzio delle residenze reali sabaude)
4208 Appartamenti reali del castello della Mandria
4210 Palazzina di caccia di Stupinigi
4217 Museo della passamaneria Massia Vittorio 1843
4227 Ecomuseo 'Sogno di luce: Alpignano la lampadina di Alessandro Cruto’
4231 Casa del Conte Verde
4234 Castello di Rivoli - Museo d'arte contemporanea
4241 Museo 'Silmax' dell'utensileria e macchine utensili
4250 Museo degli oggetti di uso quotidiano
4253 Museo del Centro studi della civiltà contadina nella pianura pinerolese 'L. Rubat'
4298 Museo laboratorio della preistoria
4324 Cappella di San Lorenzo

Percorso museale a partire da ***"Sacro Monte di Varallo"***
nel Comune di ***Varallo*** *(**Vercelli**)*

Indicatori di contesto (a)	
Numero di itinerari	9
Numero di comuni del percorso	8
Popolazione residente	29.636
Superficie in Km^2	258
Numero di musei del percorso	
Totale musei del percorso	10
- privati	4
- pubblici	5
Tipologia delle strutture museali	
Musei archeologici, aree archeologiche e manufatti archeologici	1
Architettura fortificata o militare	-
Musei di arte antica, moderna e contemporanea	1
Musei di storia e case museo	2
Musei di arte sacra e chiese o complessi a carattere religioso	1
Ville o palazzi di interesse storico-artistico	-
Musei tematici	1
Musei etno-antropologici	1
Musei di scienze naturali e tecniche	3
Musei industriali e manufatti di archeologia industriale	-
Visitatori dei musei	
Totale visitatori	64.819
- paganti (in % sul totale) (b)	15,3
- non paganti (in % sul totale) (b)	84,7
- visitatori stranieri (in % sul totale) (c)	19,1
Numero di musei secondo le modalità e il numero di giorni di apertura	
- solo orario a richiesta	*4*
- orario prestabilito o su richiesta da 1 a 3 giorni	*4*
- orario prestabilito o su richiesta da 4 a 7 giorni	*1*
Servizi dedicati ai visitatori con disabilità	
Numero di musei con alta accessibilità per visitatori con disabilità (tipologia e numero di supporti/servizi alla visita)	1
Rapporti dei musei con il territorio	
Prevalenza del museo più visitato (visitatori del museo principale rispetto ai visitatori totali del percorso)	Alta
Numero medio di istituzioni con le quali i musei collaborano in rete	6,0
Altre attrattive culturali del percorso	
Percentuale di aree protette sulla superficie totale	7,4
Numero di comuni "Borgo"	-
Presenza di siti Unesco	No
Turisticità del percorso	
Arrivi turistici/popolazione (in % sul totale)	32,8
Bacino di utenza (Arrivi turistici + popolazione)	39.362
Arrivi turistici totali	9.726
- di cui turisti non residenti (in % sul totale)	23,2
Numero medio di giorni di permanenza dei turisti	2,8

Fonte: *Elaborazioni su dati Istat, Unesco, Ministero dell'Ambiente, Anci, Touring Club Italiano.*

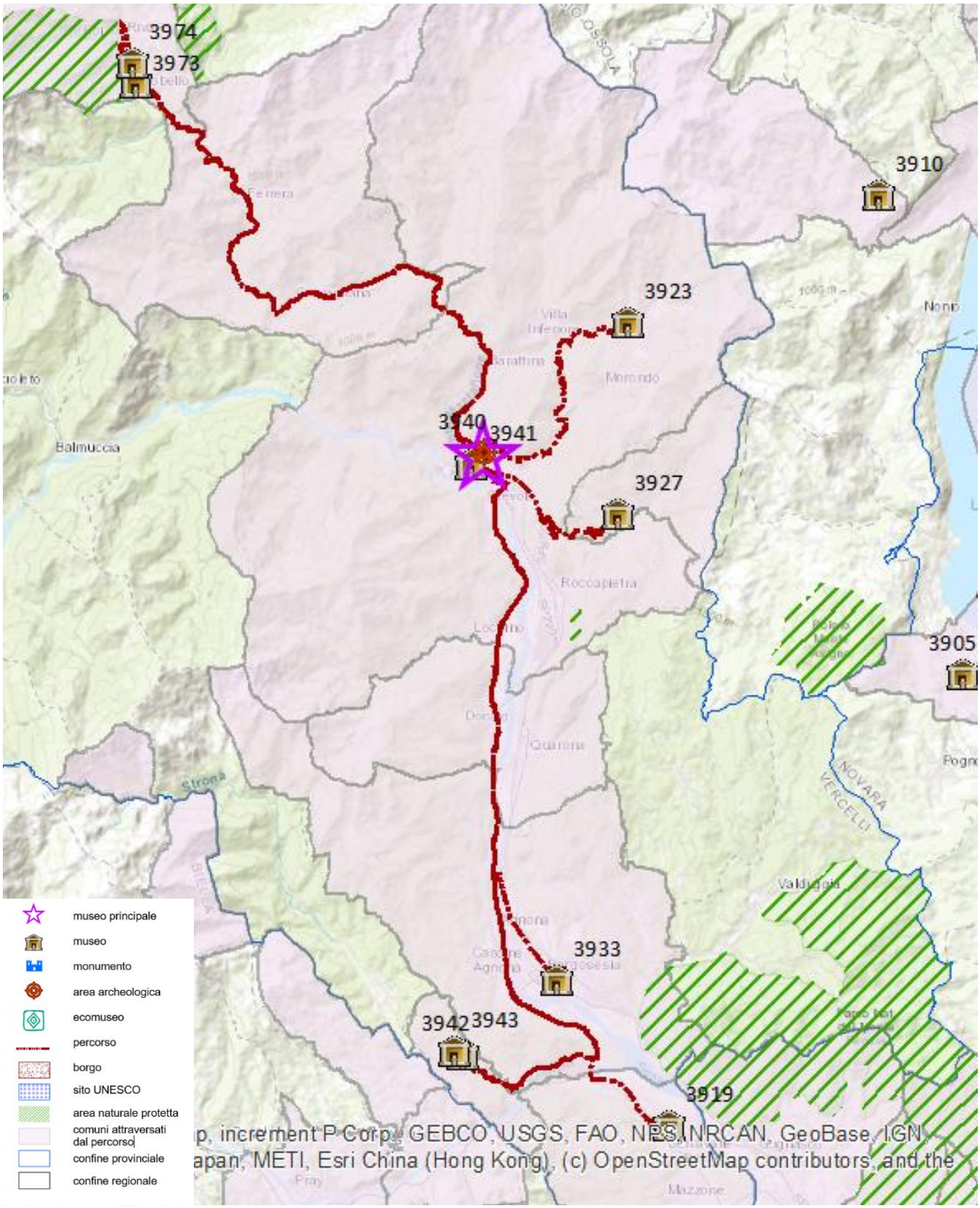

3919 Museo di storia d'arte e d'antichità' Don Florindo Piolo
3923 Museo Comola
3927 Museo civico 'Ercole Durio da Roc'
3933 Museo di archeologia e paleontologia Carlo Conti
3940 Sacro Monte di Varallo
3941 Palazzo dei Musei - pinacoteca di Varallo e museo Calderini
3942 Museo di Arte e Mestieri
3943 Museo di scienze naturali
3973 Mostra permanente del Puncetto
3974 Museo 'Carestia-Tirozzo'

Percorso museale a partire da ***"Statua Colossale di San Carlo"***
nel Comune di ***Arona*** *(****Novara****)*

Indicatori di contesto (a)	
Numero di itinerari	43
Numero di comuni del percorso	79
Popolazione residente	641.190
Superficie in Km^2	999
Numero di musei del percorso	
Totale musei del percorso	44
- privati	20
- pubblici	22
Tipologia delle strutture museali	
Musei archeologici, aree archeologiche e manufatti archeologici	11
Architettura fortificata o militare	2
Musei di arte antica, moderna e contemporanea	8
Musei di storia e case museo	3
Musei di arte sacra e chiese o complessi a carattere religioso	2
Ville o palazzi di interesse storico-artistico	-
Musei tematici	4
Musei etno-antropologici	7
Musei di scienze naturali e tecniche	2
Musei industriali e manufatti di archeologia industriale	3
Visitatori dei musei	
Totale visitatori	763.272
- paganti (in % sul totale) (b)	82,3
- non paganti (in % sul totale) (b)	17,7
- visitatori stranieri (in % sul totale) (c)	22,9
Numero di musei secondo le modalità e il numero di giorni di apertura	
- solo orario a richiesta	*8*
- orario prestabilito o su richiesta da 1 a 3 giorni	*14*
- orario prestabilito o su richiesta da 4 a 7 giorni	*17*
Servizi dedicati ai visitatori con disabilità	
Numero di musei con alta accessibilità per visitatori con disabilità (tipologia e numero di supporti/servizi alla visita)	7
Rapporti dei musei con il territorio	
Prevalenza del museo più visitato (visitatori del museo principale rispetto ai visitatori totali del percorso)	Bassa
Numero medio di istituzioni con le quali i musei collaborano in rete	3,8
Altre attrattive culturali del percorso	
Percentuale di aree protette sulla superficie totale	15,2
Numero di comuni "Borgo"	1
Presenza di siti Unesco	No
Turisticità del percorso	
Arrivi turistici/popolazione (in % sul totale)	273,1
Bacino di utenza (Arrivi turistici + popolazione)	2.392.361
Arrivi turistici totali	1.751.171
- di cui turisti non residenti (in % sul totale)	62,6
Numero medio di giorni di permanenza dei turisti	2,4

Fonte: *Elaborazioni su dati Istat, Unesco, Ministero dell'Ambiente, Anci, Touring Club Italiano.*

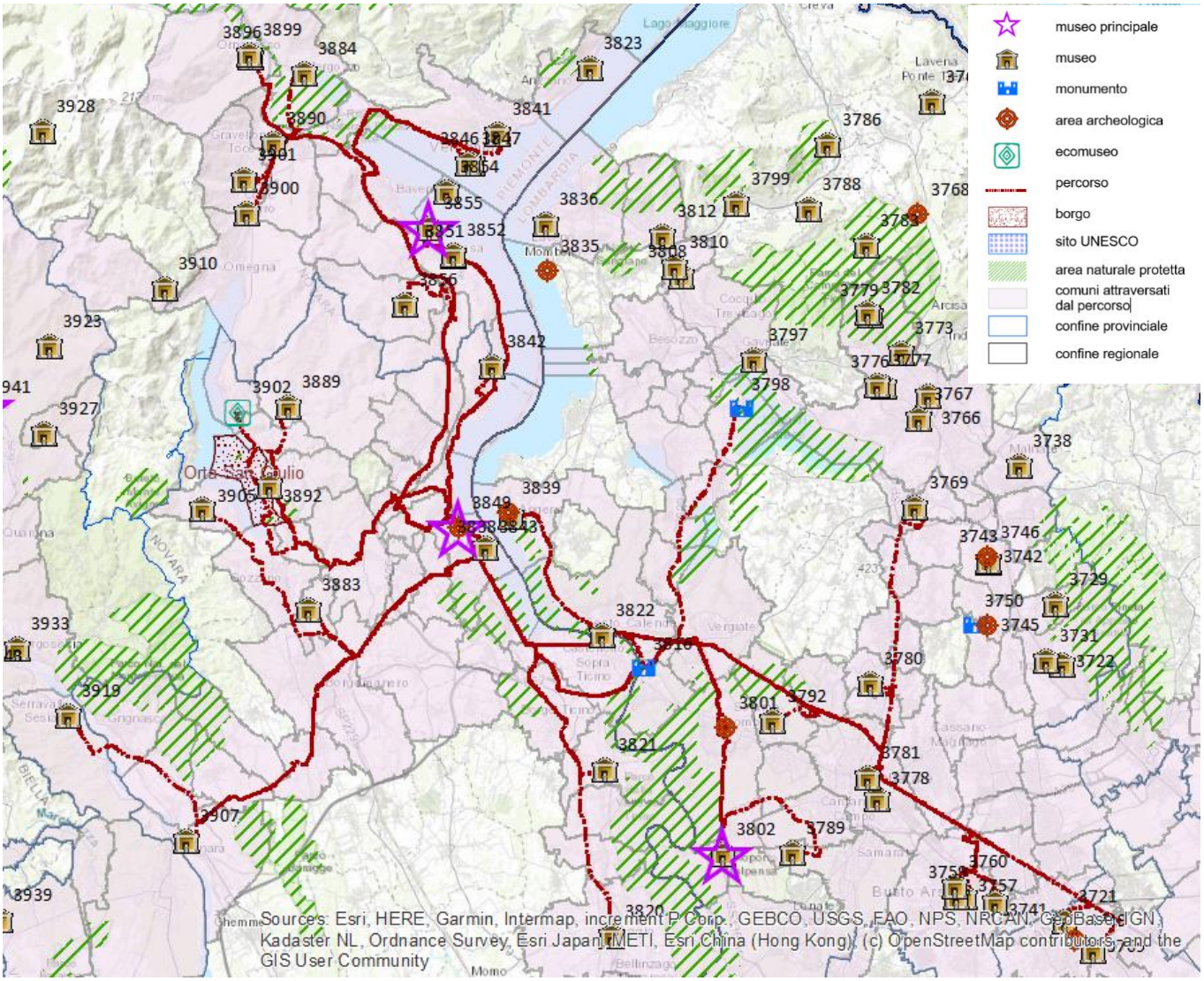

3709 Museo Fratelli Cozzi
3721 Museo civico Guido Sutermeister
3741 Fondazione Bandera per l'arte
3757 Civico museo storico artistico
3759 Museo del Tessile e della tradizione industriale
3760 Agorà della scherma di Busto Arsizio
3769 Museo di Villa Cagnola
3778 MAGA - Museo Arte Gallarate
3780 Civico museo di storia naturale
3781 Museo della società gallaratese di Studi Patri
3789 Museo Agusta
3792 Civico museo archeologico
3798 Museo preistorico dell'Isolino Virginia
3801 Castello Visconti di San Vito
3802 Parco e museo del Volo - VOLANDIA
3816 Area archeologica Monsorino di Golasecca
3820 Museo civico archeologico etnografico C.G. Fanchini
3821 Museo archeologico
3822 Museo civico
3838 Civico museo archeologico di Angera
3839 Rocca di Angera
3841 Casa Ceretti
3842 Museo Baita delle Libertà
3843 Museo civico archeologico
3846 Museo del paesaggio
3847 Palazzo Biumi Innocenti - Museo della religiosità popolare
3849 Statua colossale di San Carlo
3851 Sala Pietro Canonica
3852 Museo storico delle Memorie di Antonio Rosmini
3855 Museo artistico e storico di Palazzo Borromeo
3856 Museo dell'Ombrello e del Parasole
3883 Museo civico di Cultura Materiale
3884 Civico museo archeologico
3889 Museo degli Alberghieri
3890 Associazione archeologica culturale 'Felice Pattaroni'
3892 Fondazione Antonio e Carmela Calderara
3896 Museo partigiano 'Raggruppamento A. di Dio'
3899 Museo parrocchiale di Arte Sacra
3900 Museo Alessi
3901 Museo della Latteria Turnaria di Casale Corte Cerro
3902 Museo dell'arte della tornitura del legno
3905 Museo del Rubinetto e della sua tecnologia
3907 Museo storico etnografico della Bassa Valsesia
3919 Museo di storia d'arte e d'antichità Don Florindo Piolo

Percorso museale a partire da ***"Complesso Monumentale del Castello e Parco di Racconigi"***
nel Comune di ***Racconigi*** *(****Cuneo****)*

Indicatori di contesto (a)	
Numero di itinerari	39
Numero di comuni del percorso	38
Popolazione residente	1.278.011
Superficie in Km^2	1.618
Numero di musei del percorso	
Totale musei del percorso	40
- privati	12
- pubblici	24
Tipologia delle strutture museali	
Musei archeologici, aree archeologiche e manufatti archeologici	2
Architettura fortificata o militare	1
Musei di arte antica, moderna e contemporanea	7
Musei di storia e case museo	5
Musei di arte sacra e chiese o complessi a carattere religioso	3
Ville o palazzi di interesse storico-artistico	6
Musei tematici	7
Musei etno-antropologici	-
Musei di scienze naturali e tecniche	6
Musei industriali e manufatti di archeologia industriale	1
Visitatori dei musei	
Totale visitatori	705.362
- paganti (in % sul totale) (b)	53,9
- non paganti (in % sul totale) (b)	46,1
- visitatori stranieri (in % sul totale) (c)	21,0
Numero di musei secondo le modalità e il numero di giorni di apertura	
- solo orario a richiesta	*1*
- orario prestabilito o su richiesta da 1 a 3 giorni	*15*
- orario prestabilito o su richiesta da 4 a 7 giorni	*16*
Servizi dedicati ai visitatori con disabilità	
Numero di musei con alta accessibilità per visitatori con disabilità (tipologia e numero di supporti/servizi alla visita)	7
Rapporti dei musei con il territorio	
Prevalenza del museo più visitato (visitatori del museo principale rispetto ai visitatori totali del percorso)	Bassa
Numero medio di istituzioni con le quali i musei collaborano in rete	4,3
Altre attrattive culturali del percorso	
Percentuale di aree protette sulla superficie totale	1,5
Numero di comuni "Borgo"	-
Presenza di siti Unesco	Sì
Turisticità del percorso	
Arrivi turistici/popolazione (in % sul totale)	119,1
Bacino di utenza (Arrivi turistici + popolazione)	2.799.558
Arrivi turistici totali	1.521.547
- di cui turisti non residenti (in % sul totale)	27,7
Numero medio di giorni di permanenza dei turisti	2,8

Fonte: *Elaborazioni su dati Istat, Unesco, Ministero dell'Ambiente, Anci, Touring Club Italiano.*

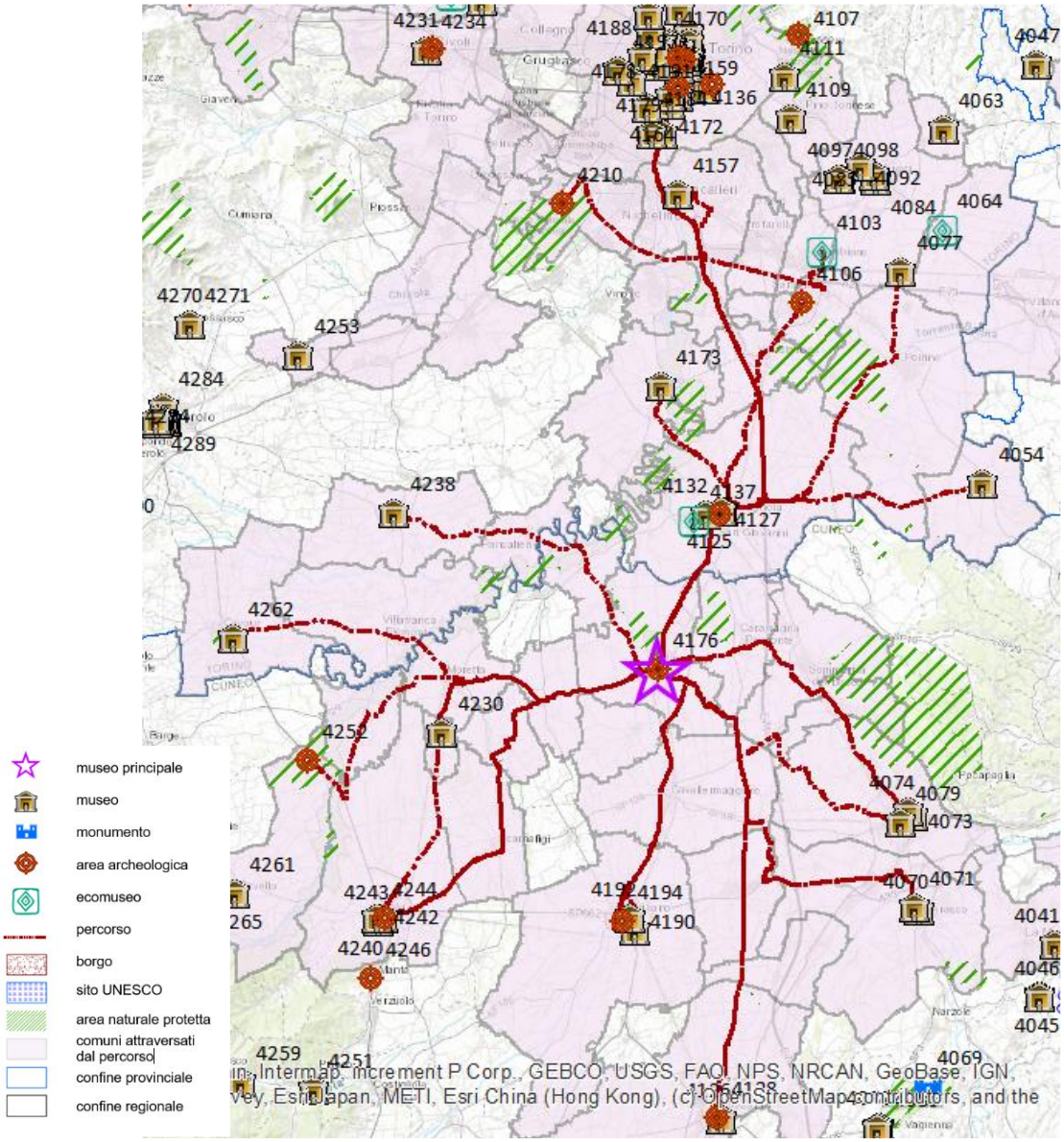

4054 Castello di Pralormo
4070 Museo della Magia
4071 Museo civico 'Giovan Battista Adriani'
4073 Museo civico di archeologia storia arte-Palazzo Traversa
4074 Museo civico 'Craveri' di storia naturale
4077 Museo Martini di storia dell'enologia
4079 Museo del Giocattolo
4103 Ecomuseo dell'Argilla MUNLAB
4106 Fondazione Camillo Cavour-Castello Cavour
4124 Museo tipografico Rondani
4125 Museo civico Navale
4126 Museo diocesano
4127 Sinagoga di Carmagnola
4128 Castello principi d'Acaja
4132 Museo civico di storia naturale
4137 Ecomuseo della Cultura e della lavorazione della canapa
4157 Castello di Moncalieri
4158 Castello del Valentino
4163 Museo di anatomia umana 'Luigi Rolando' dell'Università di Torino
4164 Centro storico Fiat
4165 Museo della frutta 'Francesco Garnier Valletti'
4166 Museo di antropologia criminale 'Cesare Lombroso' dell'Università di Torino
4172 Museo nazionale dell'Automobile
4173 Museo civico 'Giacomo Rodolfo'
4176 Complesso monumentale del Castello e Parco di Racconigi
4179 Fondazione pinacoteca del Lingotto Giovanni e Marella Agnelli
4184 PAV - Parco Arte Vivente
4190 Museo Ferroviario piemontese
4192 Museo civico A. Olmo e gipsoteca D.Calandra
4194 Palazzo Taffini d'Acceglio
4210 Palazzina di caccia di Stupinigi
4230 Pinacoteca civica 'Carlo Sismonda'
4238 Pinacoteca comunale (donazione Michele Baretta)
4239 Museo diocesano di arte sacra Palazzo dei vescovi di Saluzzo
4240 Casa museo di Silvio Pellico
4242 Antico palazzo comunale, Torre civica e pinacoteca M. Olivero
4243 La Castiglia
4244 Museo civico Casa Cavassa
4252 Abbazia di Staffarda
4262 Museo archeologico di Caburrum

Percorso museale a partire da ***"Pinacoteca e Museo Civico di Palazzo Mazzetti"***
nel Comune di ***Asti*** *(****Asti****)*

Indicatori di contesto (a)	
Numero di itinerari	54
Numero di comuni del percorso	76
Popolazione residente	1.343.794
Superficie in Km^2	1.799
Numero di musei del percorso	
Totale musei del percorso	55
- privati	25
- pubblici	26
Tipologia delle strutture museali	
Musei archeologici, aree archeologiche e manufatti archeologici	5
Architettura fortificata o militare	2
Musei di arte antica, moderna e contemporanea	4
Musei di storia e case museo	9
Musei di arte sacra e chiese o complessi a carattere religioso	4
Ville o palazzi di interesse storico-artistico	2
Musei tematici	11
Musei etno-antropologici	6
Musei di scienze naturali e tecniche	5
Musei industriali e manufatti di archeologia industriale	4
Visitatori dei musei	
Totale visitatori	581.550
- paganti (in % sul totale) (b)	24,9
- non paganti (in % sul totale) (b)	75,1
- visitatori stranieri (in % sul totale) (c)	18,9
Numero di musei secondo le modalità e il numero di giorni di apertura	
- solo orario a richiesta	*12*
- orario prestabilito o su richiesta da 1 a 3 giorni	*21*
- orario prestabilito o su richiesta da 4 a 7 giorni	*18*
Servizi dedicati ai visitatori con disabilità	
Numero di musei con alta accessibilità per visitatori con disabilità (tipologia e numero di supporti/servizi alla visita)	7
Rapporti dei musei con il territorio	
Prevalenza del museo più visitato (visitatori del museo principale rispetto ai visitatori totali del percorso)	Bassa
Numero medio di istituzioni con le quali i musei collaborano in rete	3,4
Altre attrattive culturali del percorso	
Percentuale di aree protette sulla superficie totale	-
Numero di comuni "Borgo"	1
Presenza di siti Unesco	Sì
Turisticità del percorso	
Arrivi turistici/popolazione (in % sul totale)	129,3
Bacino di utenza (Arrivi turistici + popolazione)	3.081.824
Arrivi turistici totali	1.738.030
- di cui turisti non residenti (in % sul totale)	31,9
Numero medio di giorni di permanenza dei turisti	2,8

Fonte: *Elaborazioni su dati Istat, Unesco, Ministero dell'Ambiente, Anci, Touring Club Italiano.*

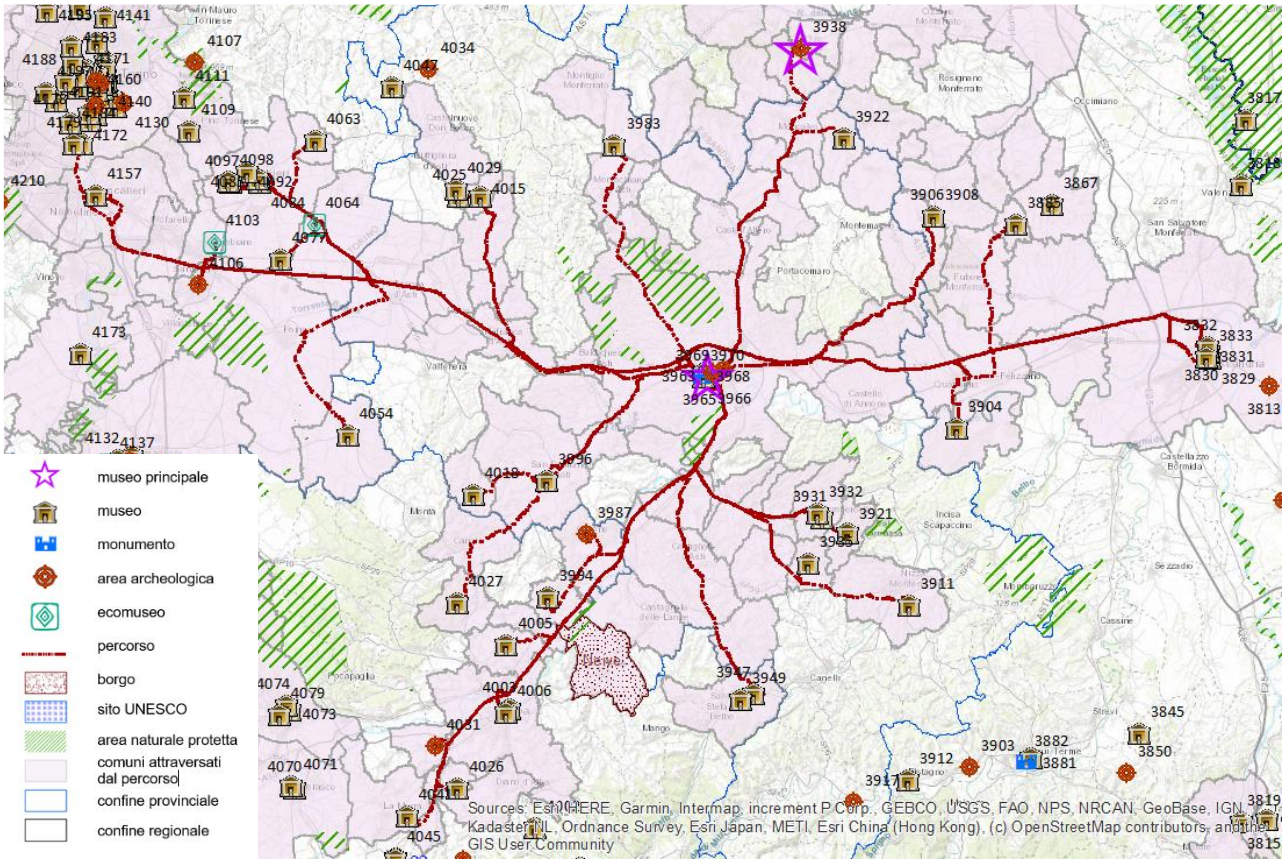

3829 Sale d'arte
3830 Teatro delle Scienze
3831 Museo etnografico C'era una volta
3832 Associazione culturale artistica Museo del Ferro Onlus
3833 Palazzo Cuttica
3885 Museo Cristoforo Colombo di Cuccaro
3904 Museo La torre e il fiume
3906 Museo dei Tramways a vapore ed elettrici
3908 Museo della Grappa e della Distilleria Mazzetti
3911 Centro documentazione aziendale Figli di Pinin Pero - Sugar Packets Museum
3921 Museo del centro culturale Davide Lajolo
3922 Museo storico Badogliano
3931 MUSARMO - Museo civico d'Arte Moderna e contemporanea di Mombercelli
3932 Il museo storico della Vite e del Vino
3935 Me Ritorn
3938 Sacro Monte di Crea
3947 Casa natale Cesare Pavese
3949 Casa museo di Nuto
3950 Complesso di San Pietro e Museo archeologico
3951 Torre Troyana
3959 Pinacoteca e museo civico di Palazzo Mazzetti
3962 Museo del Risorgimento
3963 Cripta e museo di S. Anastasio
3965 Area espositiva San Giuseppe Marello
3966 Palazzo Alfieri - Museo Alfieriano
3968 Museo diocesano San Giovanni
3969 Museo paleontologico territoriale dell'Astigiano
3970 Sito archeologico della Domus Romana
3983 Castello di Colcavagno - Museo Memory Tales and Tools
3987 Castello di Govone
3994 Museo civico Antonio Adriano arti e tradizioni popolari La cultura del gesso
3996 Museo civico degli strumenti elettrici di misurazione
4003 Museo diocesano di Alba
4005 Pinacoteca comunale del Roero
4006 Museo civico archeologico e di scienze naturali 'Federico Eusebio'
4015 Museo Mamma Margherita
4018 Museo Arti e mestieri di un tempo
4025 Museo della Vita contadina nell'ottocento
4026 Museo delle Langhe
4027 Museo naturalistico del Roero
4031 Castello di Roddi
4041 Museo 'Ratti' dei vini di Alba
4054 Castello di Pralormo
4063 Museo delle Contadinerie e del giocattolo antico
4064 Civico museo del Paesaggio sonoro
4077 Museo Martini di storia dell'enologia
4084 Museo del Tessile di Chieri
4085 Mostra Archeologica Chieri (M.A.C.)
4092 Imbiancheria del Vajro - Museo del tessile di Chieri
4097 Museo etnografico “Fratel Francesco Massa”
4098 Museo di storia naturale dell'istituto 'Fratelli della Sacra Famiglia'
4103 Ecomuseo dell'Argilla MUNLAB
4106 Fondazione Camillo Cavour-Castello Cavour
4157 Castello di Moncalieri
4179 Fondazione pinacoteca del Lingotto Giovanni e Marella Agnelli

Percorso museale a partire da ***"Sacro Monte di Crea"***
nel Comune di ***Serralunga di Crea*** *(**Alessandria**)*

Indicatori di contesto (a)	
Numero di itinerari	21
Numero di comuni del percorso	40
Popolazione residente	144.163
Superficie in Km^2	732
Numero di musei del percorso	
Totale musei del percorso	22
- privati	13
- pubblici	7
Tipologia delle strutture museali	
Musei archeologici, aree archeologiche e manufatti archeologici	3
Architettura fortificata o militare	1
Musei di arte antica, moderna e contemporanea	3
Musei di storia e case museo	4
Musei di arte sacra e chiese o complessi a carattere religioso	6
Ville o palazzi di interesse storico-artistico	-
Musei tematici	1
Musei etno-antropologici	-
Musei di scienze naturali e tecniche	1
Musei industriali e manufatti di archeologia industriale	2
Visitatori dei musei	
Totale visitatori	299.814
- paganti (in % sul totale) (b)	10,2
- non paganti (in % sul totale) (b)	89,8
- visitatori stranieri (in % sul totale) (c)	17,8
Numero di musei secondo le modalità e il numero di giorni di apertura	
- solo orario a richiesta	*3*
- orario prestabilito o su richiesta da 1 a 3 giorni	*7*
- orario prestabilito o su richiesta da 4 a 7 giorni	*10*
Servizi dedicati ai visitatori con disabilità	
Numero di musei con alta accessibilità per visitatori con disabilità (tipologia e numero di supporti/servizi alla visita)	3
Rapporti dei musei con il territorio	
Prevalenza del museo più visitato (visitatori del museo principale rispetto ai visitatori totali del percorso)	Alta
Numero medio di istituzioni con le quali i musei collaborano in rete	3,5
Altre attrattive culturali del percorso	
Percentuale di aree protette sulla superficie totale	0,9
Numero di comuni "Borgo"	-
Presenza di siti Unesco	No
Turisticità del percorso	
Arrivi turistici/popolazione (in % sul totale)	71,6
Bacino di utenza (Arrivi turistici + popolazione)	247.392
Arrivi turistici totali	103.229
- di cui turisti non residenti (in % sul totale)	39,6
Numero medio di giorni di permanenza dei turisti	2,0

Fonte: *Elaborazioni su dati Istat, Unesco, Ministero dell'Ambiente, Anci, Touring Club Italiano.*

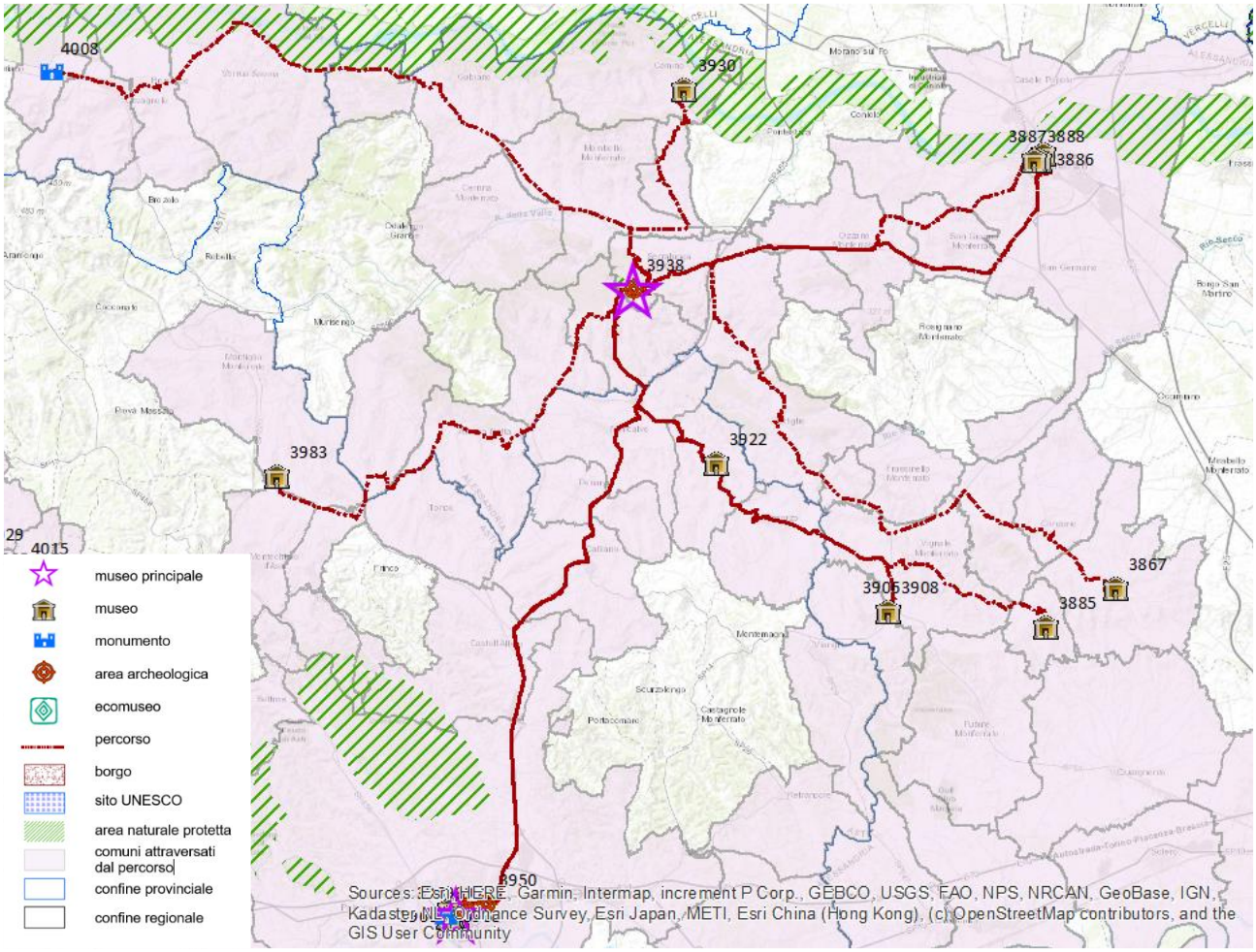

3867 Museo d’arte sacra San Giacomo
3885 Museo Cristoforo Colombo di Cuccaro
3886 Sacrestia Aperta
3887 Museo civico e gipsoteca Bistolfi
3888 Museo Ebraico di Casale Monferrato
3906 Museo dei Tramways a Vapore ed Elettrici
3908 Museo della Grappa e della Distilleria Mazzetti
3922 Museo storico Badogliano
3930 Casa museo Enrico Colombotto Rosso
3938 Sacro Monte di Crea
3950 Complesso di San Pietro e museo archeologico
3951 Torre Troyana
3959 Pinacoteca e museo civico di Palazzo Mazzetti
3962 Museo del Risorgimento
3963 Cripta e museo di S. Anastasio
3965 Area espositiva San Giuseppe Marello
3966 Palazzo Alfieri - museo Alfieriano
3968 Museo diocesano San Giovanni
3969 Museo paleontologico territoriale dell'Astigiano
3970 Sito archeologico della Domus Romana
3983 Castello di Colcavagno - Museo Memory Tales and Tools
4008 Città romana - Area archeologica di Industria

Percorso museale a partire da ***"Ricetto Candelo - Ecomuseo della Vitivinicoltura"***
nel Comune di ***Candelo*** *(**Biella**)*

Indicatori di contesto (a)	
Numero di itinerari	30
Numero di comuni del percorso	59
Popolazione residente	198.170
Superficie in Km^2	764
Numero di musei del percorso	
Totale musei del percorso	31
- privati	14
- pubblici	12
Tipologia delle strutture museali	
Musei archeologici, aree archeologiche e manufatti archeologici	2
Architettura fortificata o militare	-
Musei di arte antica, moderna e contemporanea	1
Musei di storia e case museo	3
Musei di arte sacra e chiese o complessi a carattere religioso	1
Ville o palazzi di interesse storico-artistico	2
Musei tematici	1
Musei etno-antropologici	4
Musei di scienze naturali e tecniche	3
Musei industriali e manufatti di archeologia industriale	4
Visitatori dei musei	
Totale visitatori	211.638
- paganti (in % sul totale) (b)	36,6
- non paganti (in % sul totale) (b)	63,4
- visitatori stranieri (in % sul totale) (c)	16,5
Numero di musei secondo le modalità e il numero di giorni di apertura	
- solo orario a richiesta	*6*
- orario prestabilito o su richiesta da 1 a 3 giorni	*16*
- orario prestabilito o su richiesta da 4 a 7 giorni	*3*
Servizi dedicati ai visitatori con disabilità	
Numero di musei con alta accessibilità per visitatori con disabilità (tipologia e numero di supporti/servizi alla visita)	1
Rapporti dei musei con il territorio	
Prevalenza del museo più visitato (visitatori del museo principale rispetto ai visitatori totali del percorso)	Alta
Numero medio di istituzioni con le quali i musei collaborano in rete	3,7
Altre attrattive culturali del percorso	
Percentuale di aree protette sulla superficie totale	6,3
Numero di comuni "Borgo"	1
Presenza di siti Unesco	Sì
Turisticità del percorso	
Arrivi turistici/popolazione (in % sul totale)	47,8
Bacino di utenza (Arrivi turistici + popolazione)	292.941
Arrivi turistici totali	94.771
- di cui turisti non residenti (in % sul totale)	28,3
Numero medio di giorni di permanenza dei turisti	2,3

Fonte: *Elaborazioni su dati Istat, Unesco, Ministero dell'Ambiente, Anci, Touring Club Italiano.*

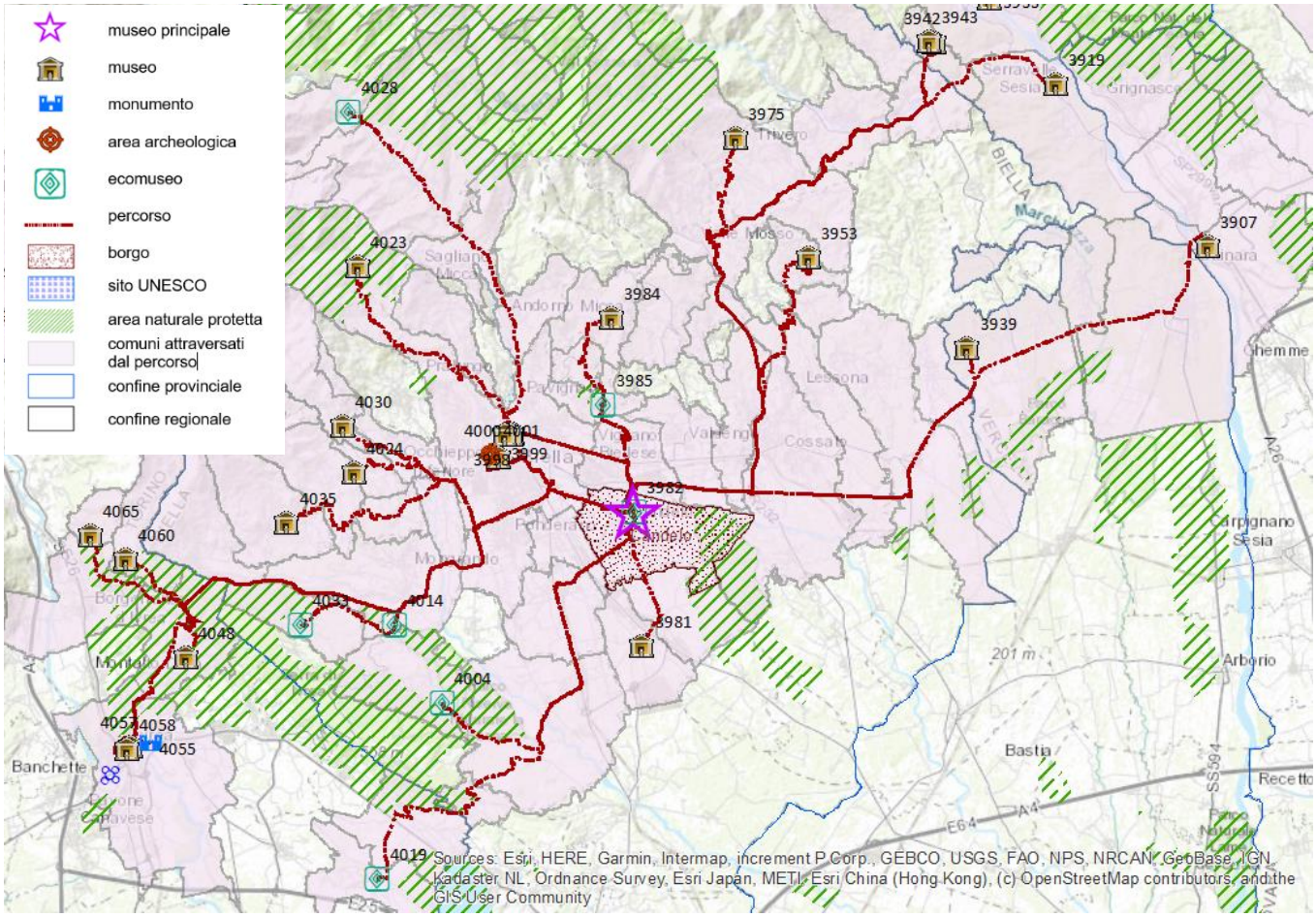

3907 Museo storico etnografico della Bassa Valsesia
3919 Museo di storia d'arte e d'antichità Don Florindo Piolo
3939 Museo dell'Emigrante
3942 Museo di arte e mestieri
3943 Museo di scienze naturali
3953 Museo laboratorio del Mortigliengo
3975 Casa Zegna
3981 FALSEUM - Museo del falso e dell'inganno
3982 Ricetto Candelo - Ecomuseo della Vitivinicoltura
3984 MUSA: Il Museo della Sacralità dell'Acqua e degli Acquasantini
3985 Ecomuseo della terracotta
3993 Fondazione Pistoletto Onlus
3995 MACIST - Museo d'arte contemporanea internazionale senza tendenze
3998 Collezioni della ditta 'Birra Menabrea Spa' ('Museo della Birra')
3999 Museo del territorio biellese
4000 Palazzo Gromo Losa
4001 Palazzo La Marmora
4004 Museo dell'Oro e della Bessa
4014 Fucina Morino
4019 Ecomuseo dei Seggiolai e delle Impagliatrici
4023 Museo dei Tesori di Oropa
4024 Museo di scienze naturali
4028 Ecomuseo del Biellese - Casa museo dell'Alta Valle del Cervo
4030 Museo della Passione
4033 Casa della Resistenza
4035 Cellula ecomuseale delle Officine di Netro - La lavorazione del ferro
4048 Bottega del Frer
4055 Anfiteatro romano di Ivrea
4058 Laboratorio-museo Tecnologic@Mente - Fondazione Natale Capellaro
4060 Museo della civiltà contadina
4065 Mulino superiore di Nomaglio - Ecomuseo della Castagna

Percorso museale a partire da ***"Museo Artistico e Storico di Palazzo Borromeo"***
nel Comune di ***Stresa*** *(**Verbano-Cusio-Ossola**)*

Indicatori di contesto (a)	
Numero di itinerari	23
Numero di comuni del percorso	25
Popolazione residente	122.980
Superficie in Km^2	410
Numero di musei del percorso	
Totale musei del percorso	24
- privati	12
- pubblici	10
Tipologia delle strutture museali	
Musei archeologici, aree archeologiche e manufatti archeologici	3
Architettura fortificata o militare	-
Musei di arte antica, moderna e contemporanea	4
Musei di storia e case museo	3
Musei di arte sacra e chiese o complessi a carattere religioso	2
Ville o palazzi di interesse storico-artistico	-
Musei tematici	4
Musei etno-antropologici	4
Musei di scienze naturali e tecniche	-
Musei industriali e manufatti di archeologia industriale	2
Visitatori dei musei	
Totale visitatori	647.694
- paganti (in % sul totale) (b)	98,0
- non paganti (in % sul totale) (b)	2,0
- visitatori stranieri (in % sul totale) (c)	35,9
Numero di musei secondo le modalità e il numero di giorni di apertura	
- solo orario a richiesta	*6*
- orario prestabilito o su richiesta da 1 a 3 giorni	*5*
- orario prestabilito o su richiesta da 4 a 7 giorni	*9*
Servizi dedicati ai visitatori con disabilità	
Numero di musei con alta accessibilità per visitatori con disabilità (tipologia e numero di supporti/servizi alla visita)	4
Rapporti dei musei con il territorio	
Prevalenza del museo più visitato (visitatori del museo principale rispetto ai visitatori totali del percorso)	Alta
Numero medio di istituzioni con le quali i musei collaborano in rete	3,2
Altre attrattive culturali del percorso	
Percentuale di aree protette sulla superficie totale	3,6
Numero di comuni "Borgo"	-
Presenza di siti Unesco	No
Turisticità del percorso	
Arrivi turistici/popolazione (in % sul totale)	607,7
Bacino di utenza (Arrivi turistici + popolazione)	870.364
Arrivi turistici totali	747.384
- di cui turisti non residenti (in % sul totale)	73,9
Numero medio di giorni di permanenza dei turisti	3,4

Fonte: *Elaborazioni su dati Istat, Unesco, Ministero dell'Ambiente, Anci, Touring Club Italiano.*

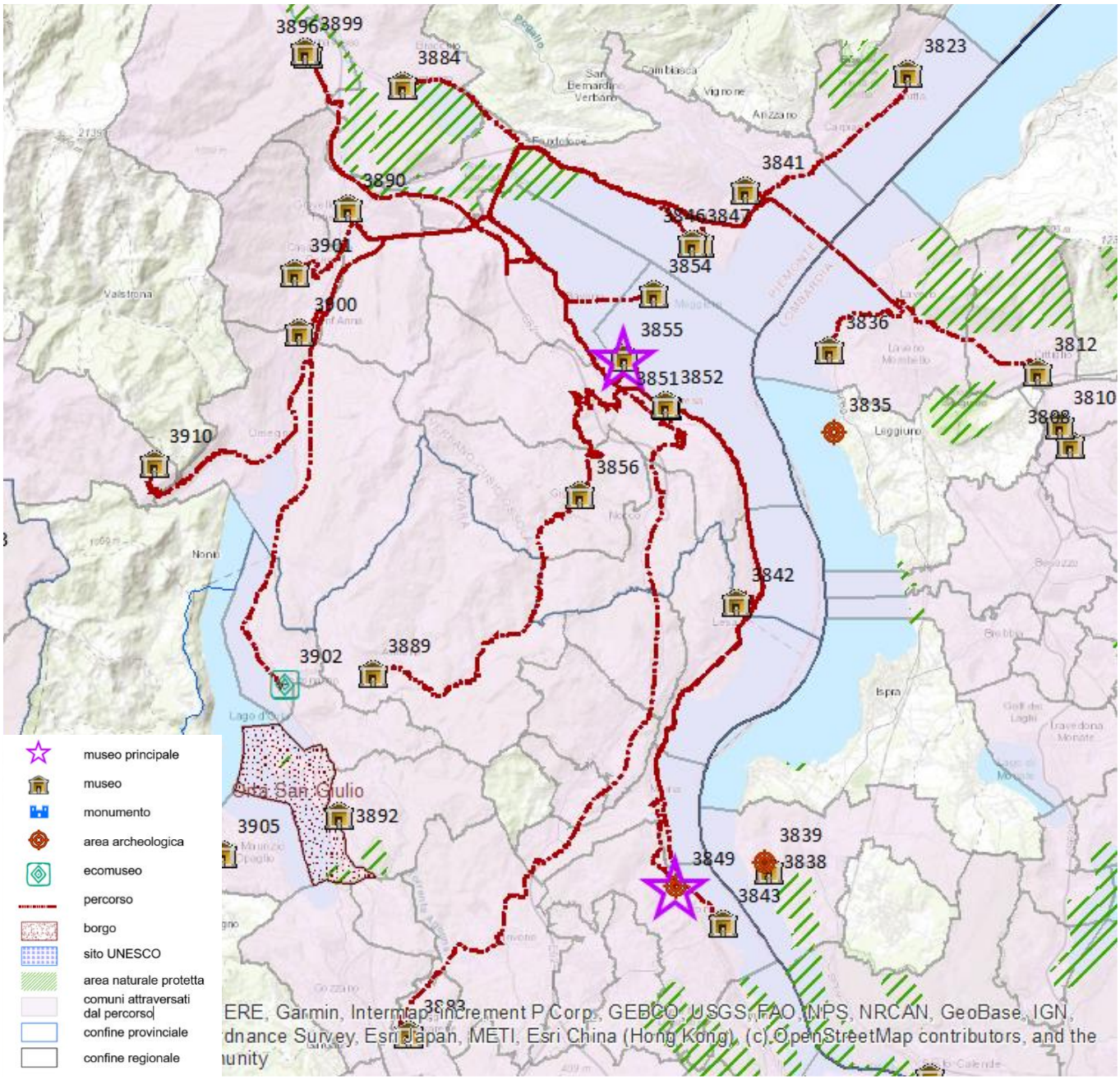

3812 Museo civico Alfredo Binda
3823 Museo dell'Arte del cappello
3836 Museo internazionale design ceramico - Civica raccolta di Terraglia
3841 Casa Ceretti
3842 Museo Baita delle Libertà
3843 Museo civico archeologico
3846 Museo del Paesaggio
3847 Palazzo Biumi Innocenti - Museo della religiosità popolare
3849 Statua colossale di San Carlo
3851 Sala Pietro Canonica
3852 Museo storico delle memorie di Antonio Rosmini
3854 Palazzo Borromeo e giardino dell'Isola Madre
3855 Museo artistico e storico di Palazzo Borromeo
3856 Museo dell'Ombrello e del Parasole
3883 Museo civico di cultura materiale
3884 Civico museo archeologico
3889 Museo degli Alberghieri
3890 Associazione archeologica culturale 'Felice Pattaroni'
3896 Museo partigiano 'Raggruppamento A. di Dio'
3899 Museo parrocchiale di Arte Sacra
3900 Museo Alessi
3901 Museo della Latteria Turnaria di Casale Corte Cerro
3902 Museo dell'arte della Tornitura del legno
3910 Museo di storia Quarnese etnografico

Percorso museale a partire da ***"Forte di Bard"***
nel Comune di ***Bard*** *(****Valle d'Aosta/Vallée d'Aoste****)*

Indicatori di contesto (a)	
Numero di itinerari	13
Numero di comuni del percorso	15
Popolazione residente	25.885
Superficie in Km^2	389
Numero di musei del percorso	
Totale musei del percorso	14
- privati	4
- pubblici	9
Tipologia delle strutture museali	
Musei archeologici, aree archeologiche e manufatti archeologici	-
Architettura fortificata o militare	2
Musei di arte antica, moderna e contemporanea	2
Musei di storia e case museo	3
Musei di arte sacra e chiese o complessi a carattere religioso	-
Ville o palazzi di interesse storico-artistico	1
Musei tematici	1
Musei etno-antropologici	1
Musei di scienze naturali e tecniche	2
Musei industriali e manufatti di archeologia industriale	-
Visitatori dei musei	
Totale visitatori	354.246
- paganti (in % sul totale) (b)	86,4
- non paganti (in % sul totale) (b)	13,6
- visitatori stranieri (in % sul totale) (c)	16,4
Numero di musei secondo le modalità e il numero di giorni di apertura	
- solo orario a richiesta	*2*
- orario prestabilito o su richiesta da 1 a 3 giorni	*4*
- orario prestabilito o su richiesta da 4 a 7 giorni	*7*
Servizi dedicati ai visitatori con disabilità	
Numero di musei con alta accessibilità per visitatori con disabilità (tipologia e numero di supporti/servizi alla visita)	1
Rapporti dei musei con il territorio	
Prevalenza del museo più visitato (visitatori del museo principale rispetto ai visitatori totali del percorso)	Alta
Numero medio di istituzioni con le quali i musei collaborano in rete	2,1
Altre attrattive culturali del percorso	
Percentuale di aree protette sulla superficie totale	30,2
Numero di comuni "Borgo"	1
Presenza di siti Unesco	No
Turisticità del percorso	
Arrivi turistici/popolazione (in % sul totale)	516,6
Bacino di utenza (Arrivi turistici + popolazione)	159.613
Arrivi turistici totali	133.728
- di cui turisti non residenti (in % sul totale)	28,4
Numero medio di giorni di permanenza dei turisti	2,1

Fonte: *Elaborazioni su dati Istat, Unesco, Ministero dell'Ambiente, Anci, Touring Club Italiano.*

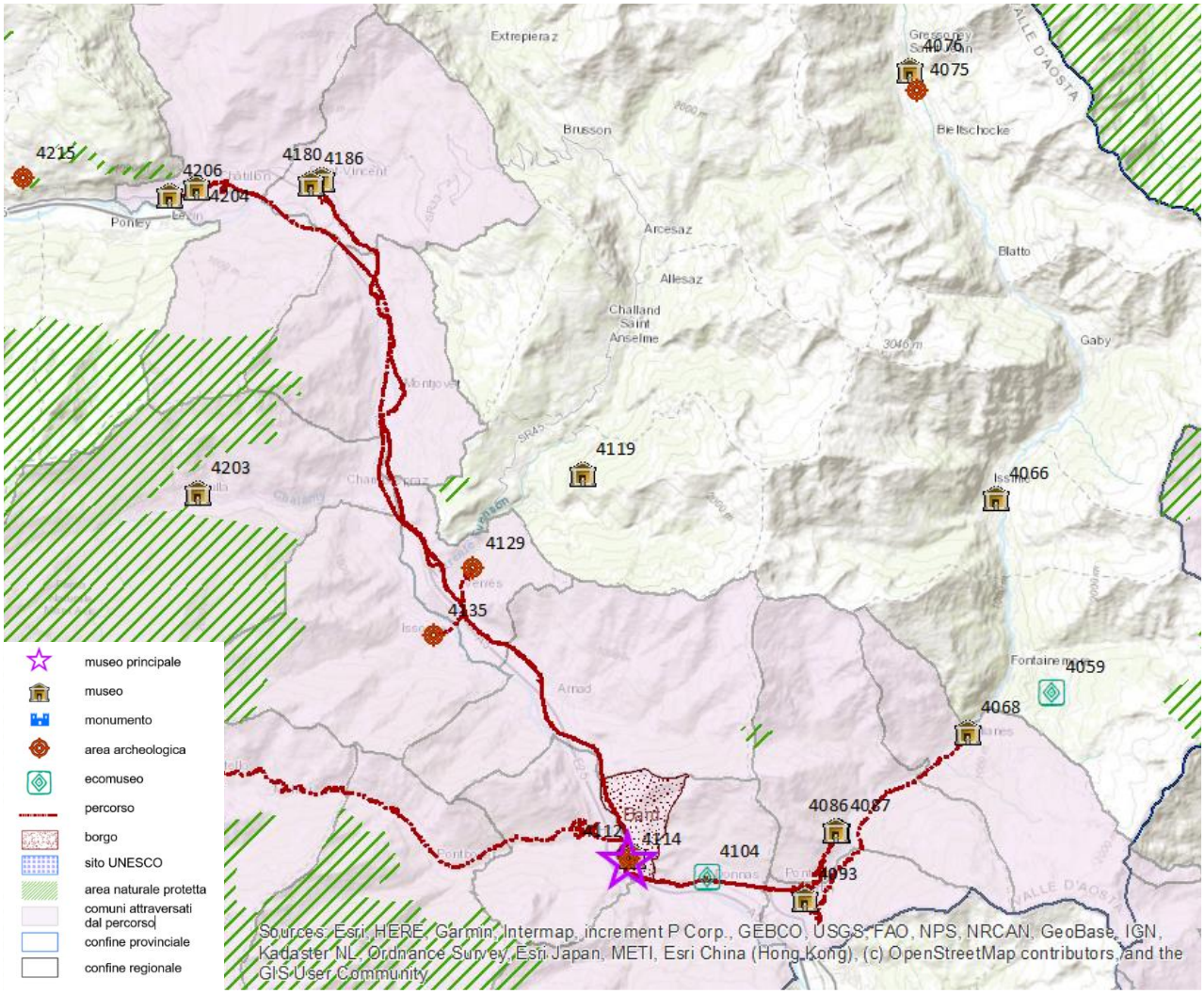

4068 Museo della Castagna
4086 Mostra 'L'Ecole d'autrefois'
4087 Museo della Resistenza e Centro di documentazione Brigata Lys
4093 Museo del Ponte Romano
4104 Museo etnografico della Latteria Turnaria di Treby
4112 Forte di Bard - Ferdinando - Museo delle Fortificazioni e delle Frontiere
4114 Forte di Bard
4129 Castello di Verres
4135 Castello di Issogne
4180 Museo parrocchiale
4186 Museo mineralogico e paleontologico del Cenacolo Italo Mus
4204 Museo dell'Apicoltura
4206 Castello Gamba - arte moderna e contemporanea in Valle d'Aosta
4207 Ecomuseo della Canapa

Percorso museale a partire da ***"Parco e Museo del Volo - Volandia"***
nel Comune di ***Somma Lombardo*** *(**Varese**)*

Indicatori di contesto (a)	
Numero di itinerari	64
Numero di comuni del percorso	119
Popolazione residente	2.762.070
Superficie in Km^2	1.489
Numero di musei del percorso	
Totale musei del percorso	65
- privati	31
- pubblici	32
Tipologia delle strutture museali	
Musei archeologici, aree archeologiche e manufatti archeologici	12
Architettura fortificata o militare	3
Musei di arte antica, moderna e contemporanea	15
Musei di storia e case museo	1
Musei di arte sacra e chiese o complessi a carattere religioso	4
Ville o palazzi di interesse storico-artistico	2
Musei tematici	5
Musei etno-antropologici	8
Musei di scienze naturali e tecniche	6
Musei industriali e manufatti di archeologia industriale	9
Visitatori dei musei	
Totale visitatori	917.331
- paganti (in % sul totale) (b)	70,1
- non paganti (in % sul totale) (b)	29,9
- visitatori stranieri (in % sul totale) (c)	13,8
Numero di musei secondo le modalità e il numero di giorni di apertura	
- solo orario a richiesta	*7*
- orario prestabilito o su richiesta da 1 a 3 giorni	*21*
- orario prestabilito o su richiesta da 4 a 7 giorni	*31*
Servizi dedicati ai visitatori con disabilità	
Numero di musei con alta accessibilità per visitatori con disabilità (tipologia e numero di supporti/servizi alla visita)	9
Rapporti dei musei con il territorio	
Prevalenza del museo più visitato (visitatori del museo principale rispetto ai visitatori totali del percorso)	Bassa
Numero medio di istituzioni con le quali i musei collaborano in rete	4,2
Altre attrattive culturali del percorso	
Percentuale di aree protette sulla superficie totale	11,1
Numero di comuni "Borgo"	-
Presenza di siti Unesco	Sì
Turisticità del percorso	
Arrivi turistici/popolazione (in % sul totale)	276,0
Bacino di utenza (Arrivi turistici + popolazione)	10.385.142
Arrivi turistici totali	7.623.072
- di cui turisti non residenti (in % sul totale)	60,1
Numero medio di giorni di permanenza dei turisti	2,0

Fonte: *Elaborazioni su dati Istat, Unesco, Ministero dell'Ambiente, Anci, Touring Club Italiano.*

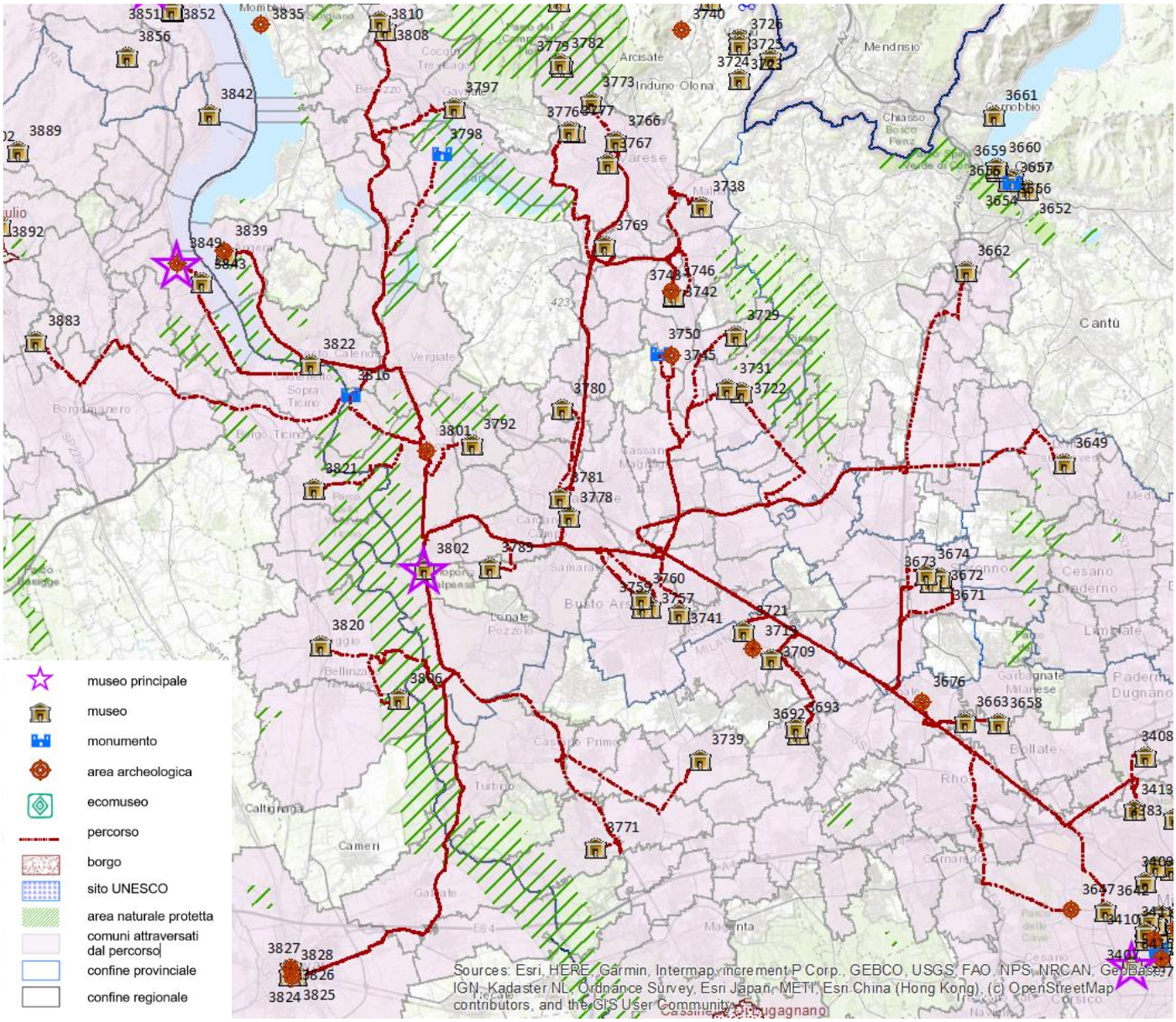

3408 Museo del giocattolo e del bambino
3413 Museo regionale della psichiatria
3642 Museo Popoli e culture
3647 San Siro museo & tour
3649 Museo civico di Lentate sul Seveso
3658 Mostra permanente degli attrezzi della vita contadina e delle fornaci
3662 Museo del cavallo giocattolo
3663 La macchina del tempo - Museo storico Alfa Romeo
3671 Collezione Francesco De Rocchi
3672 Museo storico Padre Monti
3673 Museo di ceramiche antiche Giuseppe Gianetti
3674 Museo delle industrie e del lavoro del Saronnese
3676 Museo civico Il ninfeo di Lainate - Villa Litta
3692 Museo storico-culturale Carla Musazzi
3693 Officina Rancilio 1926
3709 Museo Fratelli Cozzi
3719 Torre Colombera
3721 Museo civico Guido Sutermeister
3722 Museo della motocicletta Frera
3729 Museo di storia naturale 'A. Stoppani'
3731 Museo Fisogni della stazione di servizio
3738 Museo civico di scienze naturali Mario Realini
3739 Museo fondazione Dario Mellone
3741 Fondazione Bandera per l'arte
3742 MAP - Museo Arte Plastica
3743 Museo civico Branda Castiglioni
3745 Monastero di Torba
3746 Museo della Collegiata
3750 Parco archeologico e antiquarium
3757 Civico museo storico artistico
3759 Museo del tessile e della tradizione industriale
3760 Agorà della scherma di Busto Arsizio
3766 Museo Villa e collezione Panza
3767 Museo civico archeologico di Villa Mirabello
3769 Museo di Villa Cagnola
3771 Museo storico civico Cuggionese
3773 Museo Castiglioni
3776 Museo civico arte moderna e contemporanea - Castello Masnago
3777 Museo tattile Varese
3778 MAGA - Museo Arte Gallarate
3780 Civico museo di storia naturale
3781 Museo della società gallaratese di Studi patri
3789 Museo Agusta
3792 Civico museo archeologico
3797 Primo museo italiano della Pipa
3798 Museo preistorico dell'isolino Virginia
3801 Castello Visconti di San Vito
3802 Parco e museo del volo - VOLANDIA
3806 Mulino vecchio di Bellinzago
3808 Museo Innocente Salvini
3810 Museo civico Floriano Bodini
3816 Area archeologica Monsorino di Golasecca
3820 Museo civico archeologico etnografico C.G. Fanchini
3821 Museo archeologico
3822 Museo civico
3824 Casa museo Rognoni Salvaneschi
3825 Musei della canonica del duomo di Novara
3826 Museo di storia naturale Farraggiana Ferrandi
3827 Cupola di San Gaudenzio
3828 Galleria d'arte moderna Paolo e Adele Giannoni
3838 Civico museo archeologico di Angera
3839 Rocca di Angera
3843 Museo civico archeologico
3849 Statua colossale di San Carlo
3883 Museo civico di cultura materiale

Percorso museale a partire da ***"Villa Carlotta"***
nel Comune di ***Tremezzina*** *(****Como****)*

Indicatori di contesto (a)	
Numero di itinerari	13
Numero di comuni del percorso	24
Popolazione residente	50.324
Superficie in Km^2	340
Numero di musei del percorso	
Totale musei del percorso	14
- privati	5
- pubblici	9
Tipologia delle strutture museali	
Musei archeologici, aree archeologiche e manufatti archeologici	1
Architettura fortificata o militare	-
Musei di arte antica, moderna e contemporanea	3
Musei di storia e case museo	1
Musei di arte sacra e chiese o complessi a carattere religioso	-
Ville o palazzi di interesse storico-artistico	-
Musei tematici	2
Musei etno-antropologici	-
Musei di scienze naturali e tecniche	6
Musei industriali e manufatti di archeologia industriale	1
Visitatori dei musei	
Totale visitatori	487.406
- paganti (in % sul totale) (b)	87,9
- non paganti (in % sul totale) (b)	12,1
- visitatori stranieri (in % sul totale) (c)	42,3
Numero di musei secondo le modalità e il numero di giorni di apertura	
- solo orario a richiesta	-
- orario prestabilito o su richiesta da 1 a 3 giorni	*4*
- orario prestabilito o su richiesta da 4 a 7 giorni	*8*
Servizi dedicati ai visitatori con disabilità	
Numero di musei con alta accessibilità per visitatori con disabilità (tipologia e numero di supporti/servizi alla visita)	1
Rapporti dei musei con il territorio	
Prevalenza del museo più visitato (visitatori del museo principale rispetto ai visitatori totali del percorso)	Alta
Numero medio di istituzioni con le quali i musei collaborano in rete	4,6
Altre attrattive culturali del percorso	
Percentuale di aree protette sulla superficie totale	-
Numero di comuni "Borgo"	1
Presenza di siti Unesco	Sì
Turisticità del percorso	
Arrivi turistici/popolazione (in % sul totale)	699,9
Bacino di utenza (Arrivi turistici + popolazione)	402.559
Arrivi turistici totali	352.235
- di cui turisti non residenti (in % sul totale)	83,3
Numero medio di giorni di permanenza dei turisti	3,0

Fonte: *Elaborazioni su dati Istat, Unesco, Ministero dell'Ambiente, Anci, Touring Club Italiano.*

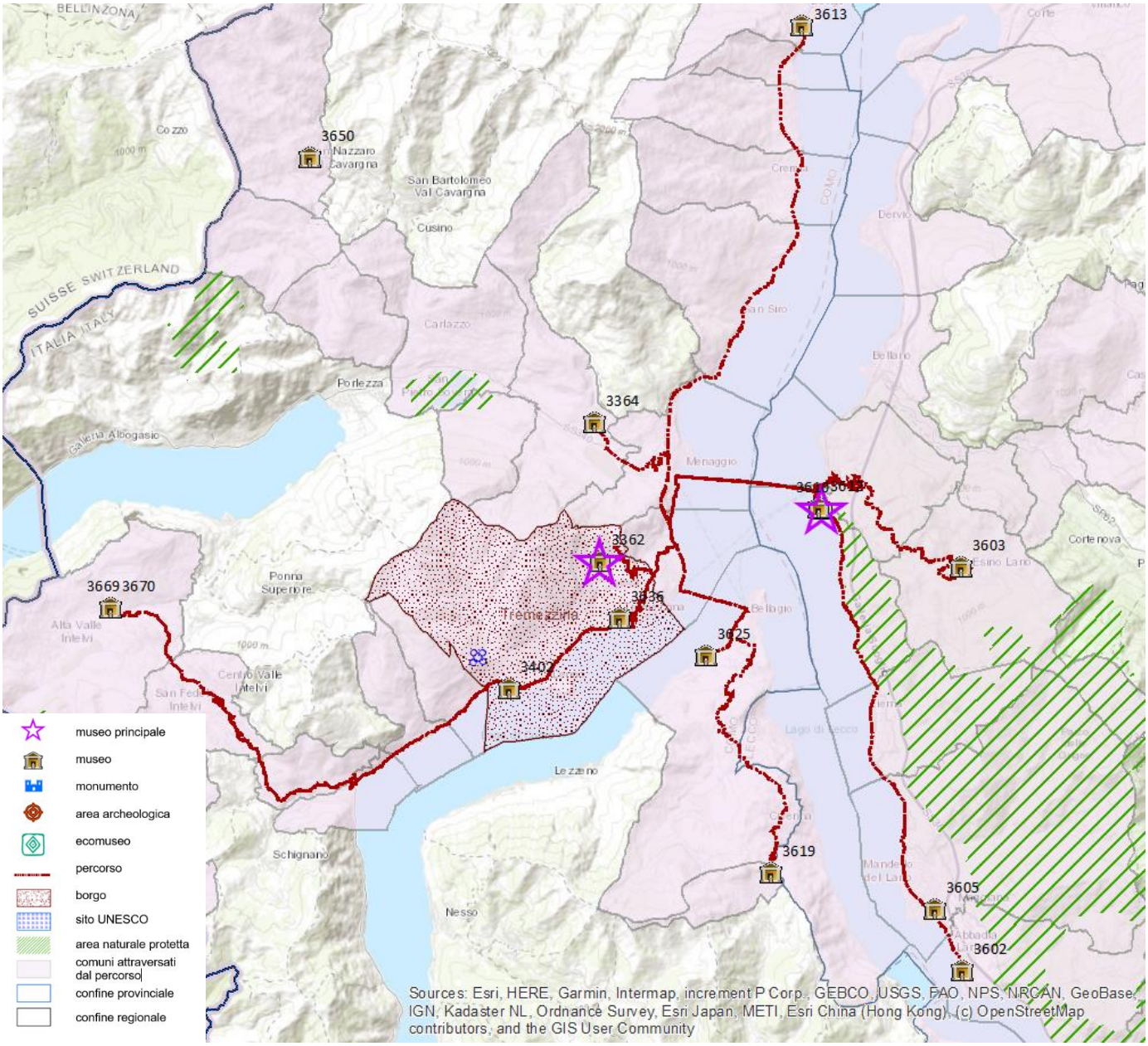

3362 Villa Carlotta
3364 Museo comunale etnografico e naturalistico Val Sanagra
3402 Antiquarium Luigi Mario Belloni e Mariuccia Zecchinelli
3602 Civico museo setificio Monti
3603 Museo delle Grigne
3605 Museo Moto Guzzi
3610 Casa museo Villa Monastero
3612 Museo civico di ornitologia e di scienze naturali Luigi Scanagatta
3613 Museo della Fine della guerra - Dongo aprile 1945
3619 Museo del ciclismo Madonna del Ghisallo
3625 Museo degli strumenti per la navigazione
3636 Villa del Balbianello
3669 Museo Intelvese dei fossili
3670 Museo d'arte sacra di Scaria

Percorso museale a partire da ***"Museo Valtellinese di Storia e Arte"***
nel Comune di ***Sondrio*** *(****Sondrio****)*

Indicatori di contesto (a)	
Numero di itinerari	6
Numero di comuni del percorso	25
Popolazione residente	90.535
Superficie in Km^2	921
Numero di musei del percorso	
Totale musei del percorso	7
- privati	0
- pubblici	6
Tipologia delle strutture museali	
Musei archeologici, aree archeologiche e manufatti archeologici	-
Architettura fortificata o militare	-
Musei di arte antica, moderna e contemporanea	-
Musei di storia e case museo	-
Musei di arte sacra e chiese o complessi a carattere religioso	-
Ville o palazzi di interesse storico-artistico	1
Musei tematici	2
Musei etno-antropologici	1
Musei di scienze naturali e tecniche	2
Musei industriali e manufatti di archeologia industriale	-
Visitatori dei musei	
Totale visitatori	33.515
- paganti (in % sul totale) (b)	32,2
- non paganti (in % sul totale) (b)	67,8
- visitatori stranieri (in % sul totale) (c)	19,3
Numero di musei secondo le modalità e il numero di giorni di apertura	
- solo orario a richiesta	*1*
- orario prestabilito o su richiesta da 1 a 3 giorni	-
- orario prestabilito o su richiesta da 4 a 7 giorni	*5*
Servizi dedicati ai visitatori con disabilità	
Numero di musei con alta accessibilità per visitatori con disabilità (tipologia e numero di supporti/servizi alla visita)	1
Rapporti dei musei con il territorio	
Prevalenza del museo più visitato (visitatori del museo principale rispetto ai visitatori totali del percorso)	Alta
Numero medio di istituzioni con le quali i musei collaborano in rete	4,8
Altre attrattive culturali del percorso	
Percentuale di aree protette sulla superficie totale	-
Numero di comuni "Borgo"	-
Presenza di siti Unesco	No
Turisticità del percorso	
Arrivi turistici/popolazione (in % sul totale)	148,2
Bacino di utenza (Arrivi turistici + popolazione)	224.722
Arrivi turistici totali	134.187
- di cui turisti non residenti (in % sul totale)	29,5
Numero medio di giorni di permanenza dei turisti	2,1

Fonte: *Elaborazioni su dati Istat, Unesco, Ministero dell'Ambiente, Anci, Touring Club Italiano.*

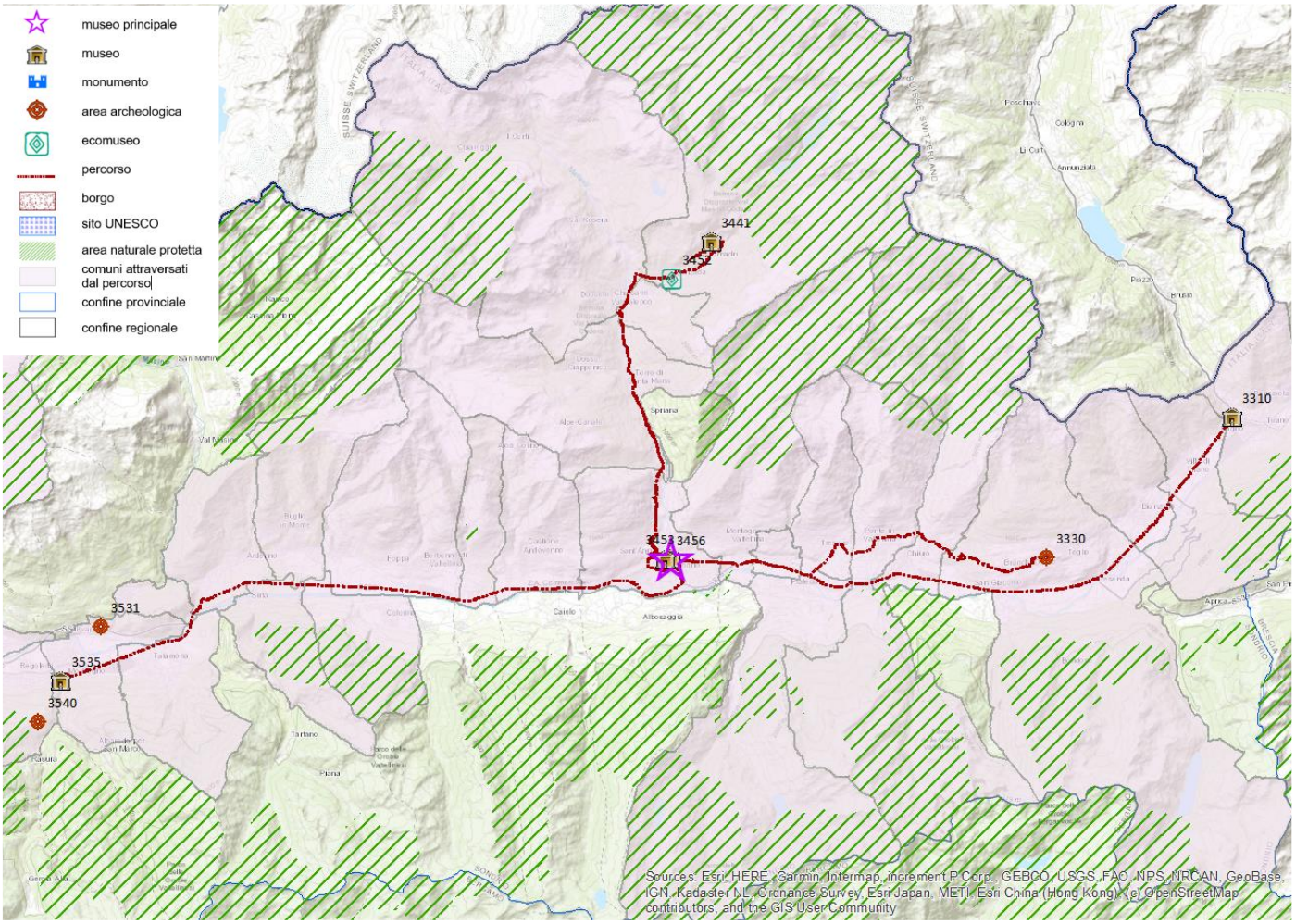

3310 Museo etnografico Tiranese
3330 Palazzo Besta
3441 Ecomuseo della Valmalenco - Museo della miniera della Bagnada
3452 Ecomuseo della Valmalenco - Museo mineralogico
3453 Museo Valtellinese di storia e arte
3456 Museo dei minerali della Valtellina e Valchiavenna - Collezione F. Grazioli
3535 Museo civico di storia naturale di Morbegno

Percorso museale a partire da ***"MUDEC - Museo delle Culture"***
nel Comune di ***Milano*** *(****Milano****)*

Indicatori di contesto (a)	
Numero di itinerari	100
Numero di comuni del percorso	105
Popolazione residente	3.344.122
Superficie in Km^2	1.390
Numero di musei del percorso	
Totale musei del percorso	101
- *privati*	53
- *pubblici*	42
Tipologia delle strutture museali	
Musei archeologici, aree archeologiche e manufatti archeologici	7
Architettura fortificata o militare	1
Musei di arte antica, moderna e contemporanea	40
Musei di storia e case museo	7
Musei di arte sacra e chiese o complessi a carattere religioso	5
Ville o palazzi di interesse storico-artistico	3
Musei tematici	13
Musei etno-antropologici	7
Musei di scienze naturali e tecniche	8
Musei industriali e manufatti di archeologia industriale	9
Visitatori dei musei	
Totale visitatori	5.083.801
- *paganti (in % sul totale) (b)*	57,3
- *non paganti (in % sul totale) (b)*	42,7
- *visitatori stranieri (in % sul totale) (c)*	21,3
Numero di musei secondo le modalità e il numero di giorni di apertura	
- *solo orario a richiesta*	*8*
- *orario prestabilito o su richiesta da 1 a 3 giorni*	*18*
- *orario prestabilito o su richiesta da 4 a 7 giorni*	*66*
Servizi dedicati ai visitatori con disabilità	
Numero di musei con alta accessibilità per visitatori con disabilità (tipologia e numero di supporti/servizi alla visita)	22
Rapporti dei musei con il territorio	
Prevalenza del museo più visitato (visitatori del museo principale rispetto ai visitatori totali del percorso)	Bassa
Numero medio di istituzioni con le quali i musei collaborano in rete	4,3
Altre attrattive culturali del percorso	
Percentuale di aree protette sulla superficie totale	8,9
Numero di comuni "Borgo"	1
Presenza di siti Unesco	Sì
Turisticità del percorso	
Arrivi turistici/popolazione (in % sul totale)	233,7
Bacino di utenza (Arrivi turistici + popolazione)	11.158.573
Arrivi turistici totali	7.814.451
- *di cui turisti non residenti (in % sul totale)*	57,1
Numero medio di giorni di permanenza dei turisti	2,0

Fonte: *Elaborazioni su dati Istat, Unesco, Ministero dell'Ambiente, Anci, Touring Club Italiano.*

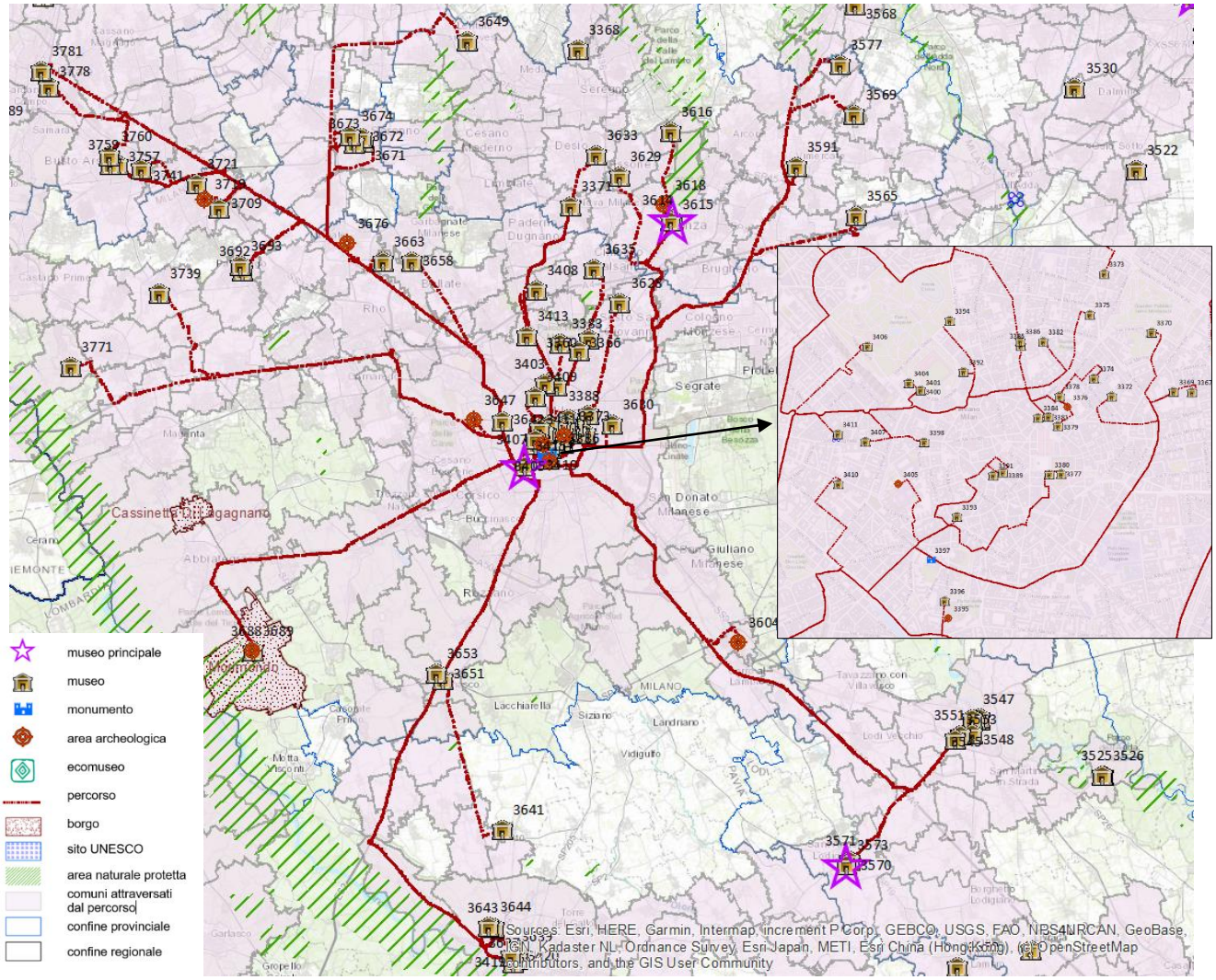

3359 Casa museo Boschi - di Stefano
3360 Fondazione Pirelli
3363 Museo dei Cappuccini
3366 MIC - Museo Interattivo del Cinema
3367 Museo Louis Braille
3369 Villa Necchi Campiglio
3370 Galleria d'arte moderna
3371 Collezione permanente delle Arti del fuoco
3372 Palazzo Morando costume moda immagine (Civiche raccolte storiche)
3373 La società per le belle arti ed esposizione permanente
3374 Fondazione Bagatti Valsecchi Onlus
3375 Fondazione Corrente
3376 Casa del Manzoni
3377 Museo del Duomo
3378 Museo Poldi Pezzoli
3379 Museo San Fedele - Itinerari di arte e fede
3380 Museo del Novecento
3381 Gallerie d'Italia - Piazza Scala
3382 Palazzo Moriggia - Museo del Risorgimento
3383 GASC | Galleria d'Arte Sacra dei Contemporanei
3384 Museo teatrale alla Scala
3385 Museo Astronomico di Brera (MUSAB)
3386 Pinacoteca di Brera
3388 Museo della Macchina da scrivere
3389 Pinacoteca Ambrosiana
3391 Museo Mangini Bonomi -Fondazione Emilio Carlo Mangini
3392 Museo d' Arte scienza di Gottfried Matthaes Srl
3393 Studio museo Francesco Messina
3394 Polo musei scientifici - Acquario e civica stazione idrobiologica di Milano
3395 Museo della basilica di S. Eustorgio
3396 Museo diocesano di Milano
3397 Parco dell'Anfiteatro romano e Antiquarium Alda Levi
3398 Civico museo archeologico
3400 Castello Sforzesco
3401 Civico museo archeologico - Sezioni egizia, preistoria e protostoria al Castello
3403 Museo collezione Branca
3404 Fondazione Achille Castiglioni
3405 Museo della basilica di Sant'Ambrogio
3406 Triennale Design museum
3407 Museo Martinitt e Stelline
3408 Museo del Giocattolo e del bambino
3409 Museo del Profumo
3410 Museo nazionale della scienza e della tecnologia Leonardo Da Vinci
3411 Cenacolo Vinciano
3413 Museo regionale della Psichiatria
3415 MUDEC - Museo delle Culture
3418 Musei civici di Pavia
3419 Museo di archeologia
3420 Museo di storia naturale Kosmos
3548 Collezione didattica - Museo dello strumento musicale e della musica
3551 Museo Ettore Archinti
3553 Museo d'arte contemporanea Folligeniali
3565 Museo in miniatura della Vita contadina
3569 Piccolo museo degli Usi e costumi della gente di Aicurzio
3570 Museo del Castello - Museo del Pane
3571 Museo lombardo di storia dell'agricoltura
3573 Casa natale Santa Cabrini
3577 Museo Agricolo
3591 MUST Museo del territorio vimercatese
3604 Civica raccolta museale Don Cesare Amelli
3614 Museo e Tesoro del duomo di Monza
3615 Musei civici
3616 Museo civico 'Carlo Verri'
3618 Cappella Espiatoria
3628 Galleria Campari
3629 MAC - Museo d'Arte Contemporanea
3630 Museo coll. mineralogiche gemmologiche petrografiche giaciment. dip. scienze terra
3633 Museo Scalvini
3635 Museo di fotografia contemporanea
3637 Museo diocesano di Pavia
3639 Museo Camillo Golgi
3641 Museo della certosa di Pavia
3642 Museo Popoli e culture
3643 Museo di geologia e paleontologia
3644 Museo della Tecnica elettrica
3647 San Siro museo & tour
3649 Museo civico di Lentate Sul Seveso
3651 MUMAC - Museo della Macchina per Caffè
3653 Fondazione museo Kartell
3658 Mostra permanente degli attrezzi della vita contadina e delle fornaci
3663 La Macchina del tempo - Museo storico Alfa Romeo
3671 Collezione Francesco De Rocchi
3672 Museo storico Padre Monti
3673 Museo di ceramiche antiche Giuseppe Gianetti
3674 Museo delle Industrie e del lavoro del Saronnese
3676 Museo civico Il ninfeo di Lainate - Villa Litta
3688 Museo civico Angelo Comolli
3689 Museo dell'abbazia di Morimondo
3692 Museo storico-culturale Carla Musazzi
3693 Officina Rancilio 1926
3709 Museo Fratelli Cozzi
3719 Torre Colombera
3721 Museo civico Guido Sutermeister
3739 Museo fondazione Dario Mellone
3741 Fondazione Bandera per l'arte
3757 Civico museo Storico artistico
3759 Museo del Tessile e della tradizione industriale
3760 Agorà della scherma di Busto Arsizio
3771 Museo storico civico Cuggionese
3778 MAGA - Museo Arte Gallarate
3781 Museo della società Gallaratese di studi patri

Percorso museale a partire da ***"Pinacoteca Accademia Carrara"***
nel Comune di ***Bergamo*** *(**Bergamo**)*

Indicatori di contesto (a)	
Numero di itinerari	49
Numero di comuni del percorso	120
Popolazione residente	1.357.531
Superficie in Km^2	1.242
Numero di musei del percorso	
Totale musei del percorso	50
- privati	25
- pubblici	23
Tipologia delle strutture museali	
Musei archeologici, aree archeologiche e manufatti archeologici	3
Architettura fortificata o militare	2
Musei di arte antica, moderna e contemporanea	13
Musei di storia e case museo	6
Musei di arte sacra e chiese o complessi a carattere religioso	3
Ville o palazzi di interesse storico-artistico	1
Musei tematici	4
Musei etno-antropologici	9
Musei di scienze naturali e tecniche	7
Musei industriali e manufatti di archeologia industriale	2
Visitatori dei musei	
Totale visitatori	527.532
- paganti (in % sul totale) (b)	47,8
- non paganti (in % sul totale) (b)	52,2
- visitatori stranieri (in % sul totale) (c)	14,2
Numero di musei secondo le modalità e il numero di giorni di apertura	
- solo orario a richiesta	*5*
- orario prestabilito o su richiesta da 1 a 3 giorni	*23*
- orario prestabilito o su richiesta da 4 a 7 giorni	*20*
Servizi dedicati ai visitatori con disabilità	
Numero di musei con alta accessibilità per visitatori con disabilità (tipologia e numero di supporti/servizi alla visita)	11
Rapporti dei musei con il territorio	
Prevalenza del museo più visitato (visitatori del museo principale rispetto ai visitatori totali del percorso)	Media
Numero medio di istituzioni con le quali i musei collaborano in rete	4,2
Altre attrattive culturali del percorso	
Percentuale di aree protette sulla superficie totale	1,2
Numero di comuni "Borgo"	-
Presenza di siti Unesco	Sì
Turisticità del percorso	
Arrivi turistici/popolazione (in % sul totale)	116,3
Bacino di utenza (Arrivi turistici + popolazione)	2.936.077
Arrivi turistici totali	1.578.546
- di cui turisti non residenti (in % sul totale)	46,4
Numero medio di giorni di permanenza dei turisti	1,8

Fonte: *Elaborazioni su dati Istat, Unesco, Ministero dell'Ambiente, Anci, Touring Club Italiano.*

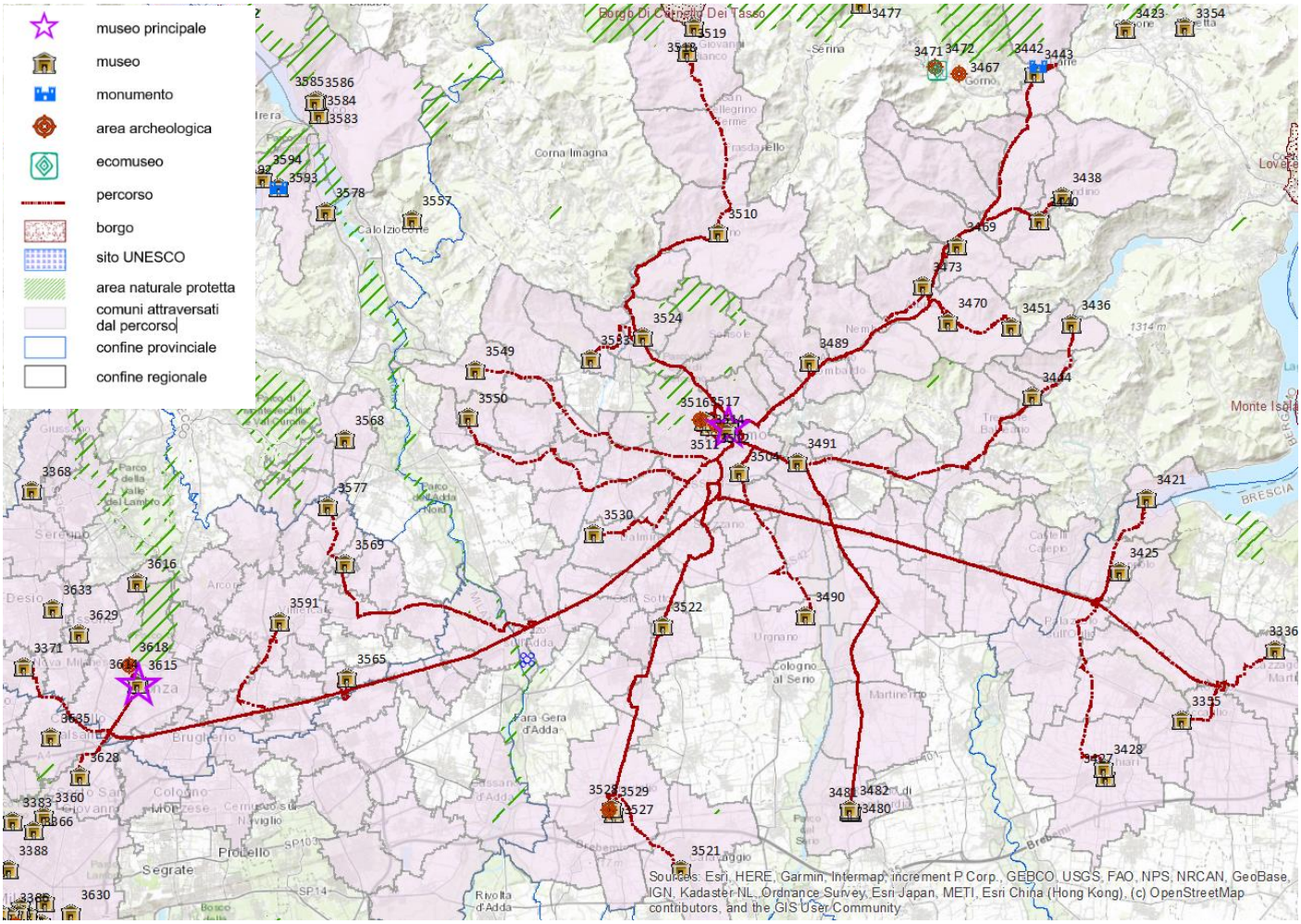

3336 Presepi del Mondo
3355 Museo d'arte orientale - Collezione Mazzocchi
3371 Collezione permanente delle arti del fuoco
3421 Museo civico d'arte e del territorio 'Gianni Bellini'
3425 Museo agricolo e del vino Ricci Curbastro
3428 Casa museo Giordano-Scalvi
3436 Museo della Val Cavallina
3438 Museo della Basilica
3440 Museo del tessile Martinelli Ginetto
3442 Antiquarium
3443 Maglio museo
3444 Museo d'arte contemporanea di Luzzana - Donazione Meli
3451 Museo etnografico Valle del Lujo
3469 Parco paleontologico di Cene
3470 Museo beata Pierina Morosini
3473 Museo etnografico della torre
3480 Museo d'arte e cultura sacra
3481 Collezione Anita e Rinaldo Pigola
3482 Museo 'Giovan Battista Rubini'
3489 Museo d'arte sacra S. Martino
3490 Museo e villaggio africano
3491 Museo monsignor Guglielmo Carozzi
3504 Museo alpino di Bergamo
3507 Galleria d'arte moderna e contemporanea - GAMEC
3508 Pinacoteca accademia Carrara
3509 Museo diocesano Adriano Bernareggi
3510 Fondazione Polli-Stoppani. Onlus museo della Valle
3511 Museo storico di Bergamo
3512 Museo e tesoro della cattedrale
3514 Museo civico di scienze naturali Enrico Caffi
3516 Orto botanico Lorenzo Rota - Sezione di città alta - Una finestra sul paesaggio
3517 Casa natale di Gaetano Donizetti
3519 Casa museo di Arlecchino
3521 Museo navale Ottorino Zibetti
3522 Museo del Territorio
3524 Museo civico di scienze naturali Severo Sini
3527 Museo scientifico 'Explorazione'
3528 Museo civico Ernesto e Teresa Dalla Torre
3529 Museo storico Verticale
3530 Museo del Presepio
3533 Museo del falegname Tino Sana-Onlus
3549 Museo del monastero di San Giacomo
3550 Casa dei ricordi di Papa Giovanni XXIII
3565 Museo in miniatura della vita contadina
3569 Piccolo museo degli usi e costumi della gente di Aicurzio
3577 Museo Agricolo
3591 MUST Museo del territorio Vimercatese
3615 Musei Civici
3618 Cappella Espiatoria
3628 Galleria Campari

Percorso museale a partire da ***"Castello Scaligero"***
nel Comune di ***Sirmione*** *(****Brescia****)*

Indicatori di contesto (a)	
Numero di itinerari	25
Numero di comuni del percorso	27
Popolazione residente	280.565
Superficie in Km^2	898
Numero di musei del percorso	
Totale musei del percorso	26
- privati	10
- pubblici	15
Tipologia delle strutture museali	
Musei archeologici, aree archeologiche e manufatti archeologici	7
Architettura fortificata o militare	2
Musei di arte antica, moderna e contemporanea	4
Musei di storia e case museo	5
Musei di arte sacra e chiese o complessi a carattere religioso	1
Ville o palazzi di interesse storico-artistico	-
Musei tematici	3
Musei etno-antropologici	1
Musei di scienze naturali e tecniche	2
Musei industriali e manufatti di archeologia industriale	-
Visitatori dei musei	
Totale visitatori	887.307
- paganti (in % sul totale) (b)	46,1
- non paganti (in % sul totale) (b)	53,9
- visitatori stranieri (in % sul totale) (c)	23,2
Numero di musei secondo le modalità e il numero di giorni di apertura	
- solo orario a richiesta	*2*
- orario prestabilito o su richiesta da 1 a 3 giorni	*6*
- orario prestabilito o su richiesta da 4 a 7 giorni	*16*
Servizi dedicati ai visitatori con disabilità	
Numero di musei con alta accessibilità per visitatori con disabilità (tipologia e numero di supporti/servizi alla visita)	5
Rapporti dei musei con il territorio	
Prevalenza del museo più visitato (visitatori del museo principale rispetto ai visitatori totali del percorso)	Media
Numero medio di istituzioni con le quali i musei collaborano in rete	4,3
Altre attrattive culturali del percorso	
Percentuale di aree protette sulla superficie totale	1,5
Numero di comuni "Borgo"	-
Presenza di siti Unesco	No
Turisticità del percorso	
Arrivi turistici/popolazione (in % sul totale)	1.132,8
Bacino di utenza (Arrivi turistici + popolazione)	3.458.725
Arrivi turistici totali	3.178.160
- di cui turisti non residenti (in % sul totale)	64,3
Numero medio di giorni di permanenza dei turisti	4,2

Fonte: *Elaborazioni su dati Istat, Unesco, Ministero dell'Ambiente, Anci, Touring Club Italiano.*

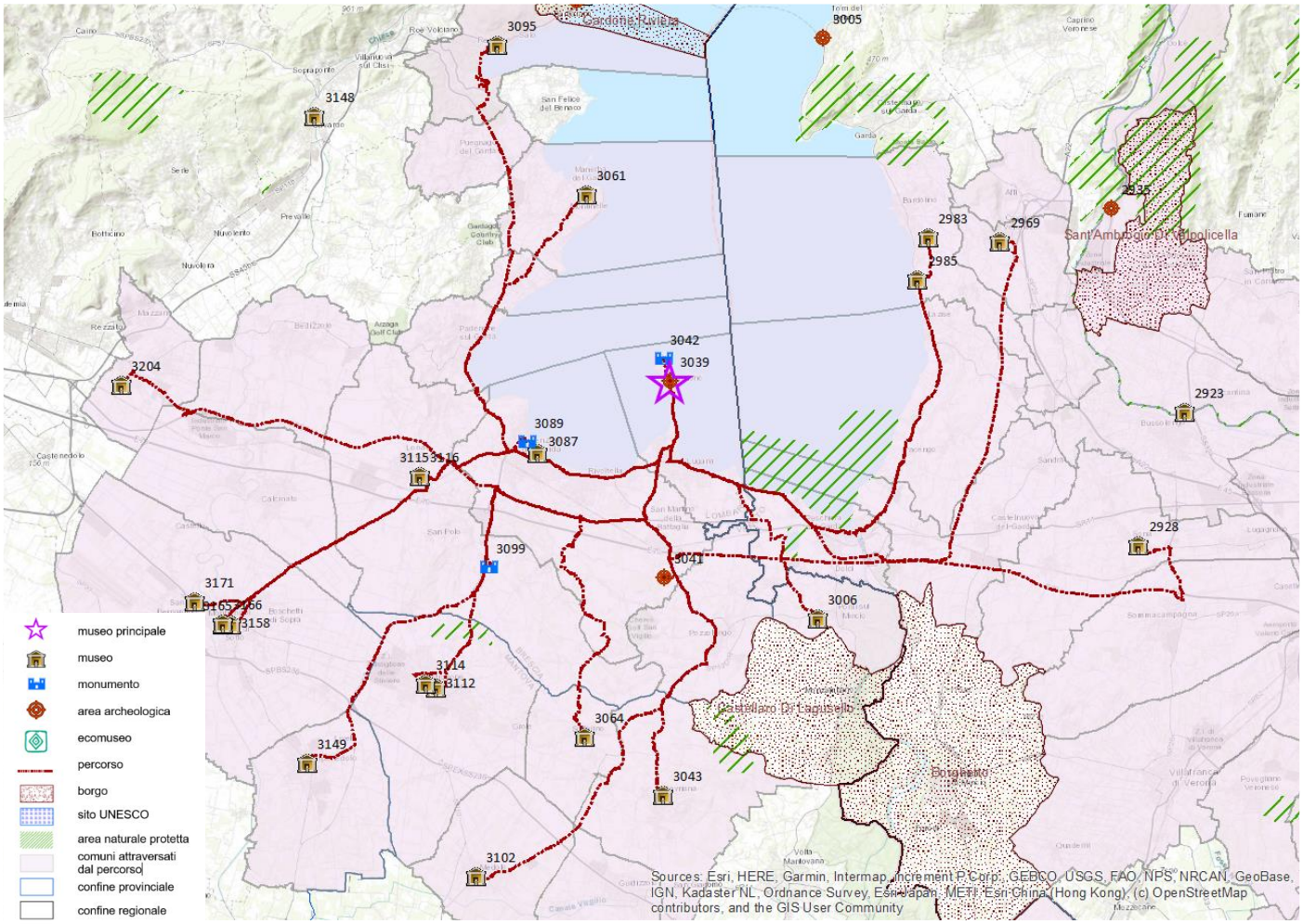

2928 Museo Fedrigo
2969 Museo civico archeologico
2983 Museo del Vino
2985 Museo dell'Olio d'oliva - Oleificio Cisano Srl
3006 Museo sacrario regio esercito reggimento Giovani fascisti Africa settentr.1940-43
3039 Castello Scaligero
3041 Torre e museo di San Martino della battaglia
3042 Grotte di Catullo e Museo archeologico di Sirmione
3043 Museo archeologico dell'Alto mantovano
3061 Museo civico archeologico della Valtenesi
3064 Rocca e museo di Solferino
3087 Museo civico archeologico Giovanni Rambotti
3089 Villa romana e Antiquarium
3095 MUSA - Museo di Salò
3099 Fornaci romane di Lonato
3102 Civica raccolta d'arte moderna
3112 Museo internazionale della Croce rossa
3114 Museo storico Aloisiano
3115 Museo civico ornitologico Gustavo Adolfo Carlotto
3116 Casa del Podestà - Casa museo Ugo da Como
3149 Museo d'arte Adriano Graziotti
3158 Civica pinacoteca Antonio e Laura Pasinetti
3165 Museo risorgimentale Agostino Bianchi
3166 Museo Luigi e Piero Lechi
3171 Museo demologico Giacomo Bergomi
3204 Musei Mazzucchelli

Percorso museale a partire da ***"Castello Sforzesco Visconteo"***
nel Comune di ***Vigevano*** *(****Pavia****)*

Indicatori di contesto (a)	
Numero di itinerari	10
Numero di comuni del percorso	21
Popolazione residente	199.211
Superficie in Km^2	493
Numero di musei del percorso	
Totale musei del percorso	11
- privati	5
- pubblici	5
Tipologia delle strutture museali	
Musei archeologici, aree archeologiche e manufatti archeologici	3
Architettura fortificata o militare	1
Musei di arte antica, moderna e contemporanea	1
Musei di storia e case museo	1
Musei di arte sacra e chiese o complessi a carattere religioso	2
Ville o palazzi di interesse storico-artistico	-
Musei tematici	1
Musei etno-antropologici	1
Musei di scienze naturali e tecniche	-
Musei industriali e manufatti di archeologia industriale	-
Visitatori dei musei	
Totale visitatori	156.724
- paganti (in % sul totale) (b)	18,6
- non paganti (in % sul totale) (b)	81,4
- visitatori stranieri (in % sul totale) (c)	9,0
Numero di musei secondo le modalità e il numero di giorni di apertura	
- solo orario a richiesta	*1*
- orario prestabilito o su richiesta da 1 a 3 giorni	*4*
- orario prestabilito o su richiesta da 4 a 7 giorni	*5*
Servizi dedicati ai visitatori con disabilità	
Numero di musei con alta accessibilità per visitatori con disabilità (tipologia e numero di supporti/servizi alla visita)	3
Rapporti dei musei con il territorio	
Prevalenza del museo più visitato (visitatori del museo principale rispetto ai visitatori totali del percorso)	Alta
Numero medio di istituzioni con le quali i musei collaborano in rete	3,6
Altre attrattive culturali del percorso	
Percentuale di aree protette sulla superficie totale	26,9
Numero di comuni "Borgo"	2
Presenza di siti Unesco	No
Turisticità del percorso	
Arrivi turistici/popolazione (in % sul totale)	21,6
Bacino di utenza (Arrivi turistici + popolazione)	242.300
Arrivi turistici totali	43.089
- di cui turisti non residenti (in % sul totale)	35,6
Numero medio di giorni di permanenza dei turisti	2,0

Fonte: *Elaborazioni su dati Istat, Unesco, Ministero dell'Ambiente, Anci, Touring Club Italiano.*

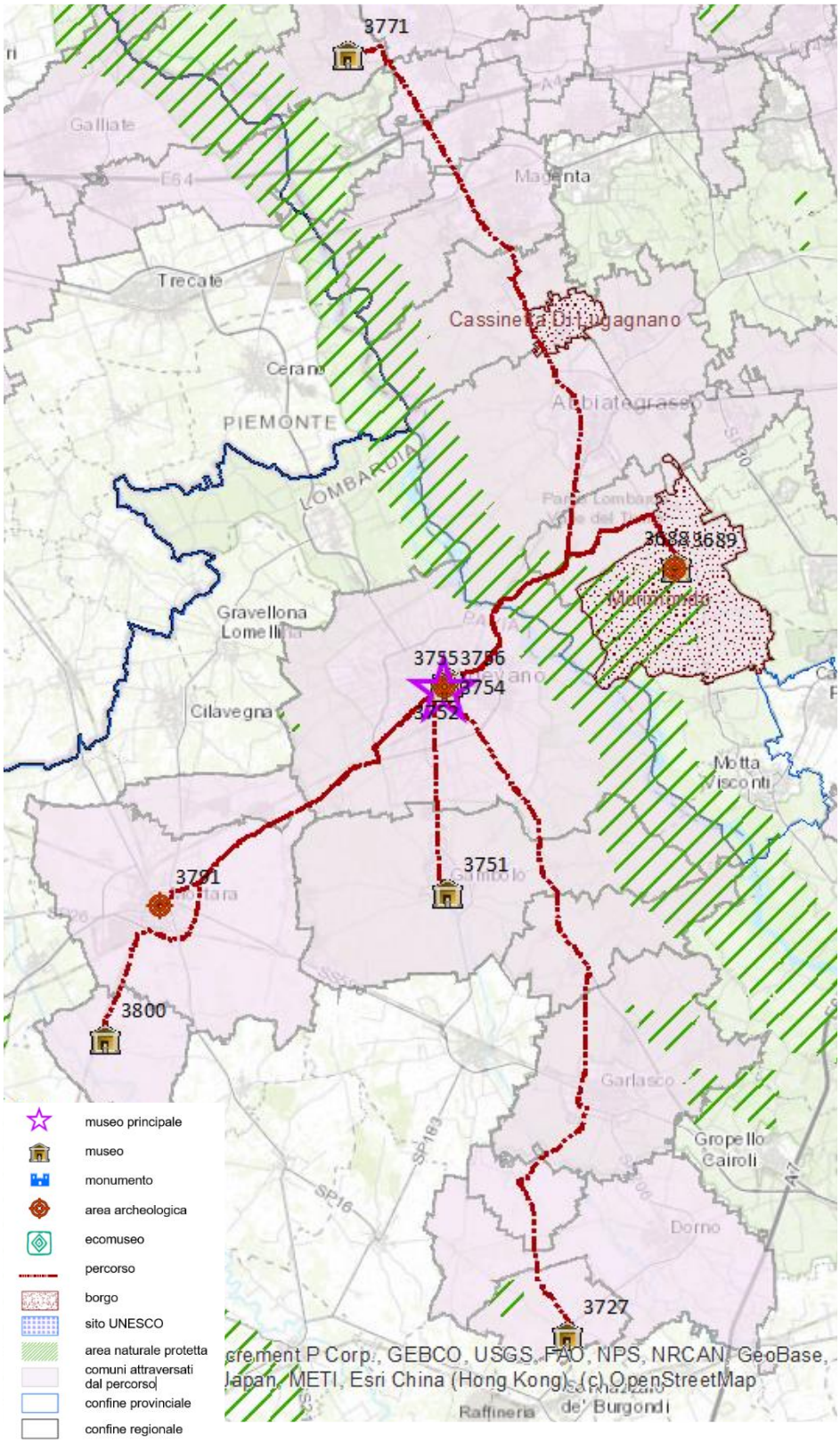

3688 Museo civico Angelo Comolli
3689 Museo dell'Abbazia di Morimondo
3727 Raccolta archeologica 'Antonio Strada' - Castello di Scaldasole
3751 Museo archeologico Lomellino
3752 Museo dell'Imprenditoria vigevanese
3754 Musei civici 'Luigi Barni'
3755 Castello Sforzesco Visconteo
3756 Museo archeologico della Lomellina
3771 Museo storico civico Cuggionese
3791 Museo della Collegiata Basilica di San Lorenzo e S. Dionigi
3800 Museo d'Arte e tradizione contadina

Percorso museale a partire da ***"Fondazione Museo del Violino Antonio Stradivari Cremona"***
nel Comune di ***Cremona*** *(****Cremona****)*

Indicatori di contesto (a)	
Numero di itinerari	33
Numero di comuni del percorso	51
Popolazione residente	357.708
Superficie in Km^2	1.448
Numero di musei del percorso	
Totale musei del percorso	34
- privati	18
- pubblici	15
Tipologia delle strutture museali	
Musei archeologici, aree archeologiche e manufatti archeologici	4
Architettura fortificata o militare	1
Musei di arte antica, moderna e contemporanea	6
Musei di storia e case museo	1
Musei di arte sacra e chiese o complessi a carattere religioso	2
Ville o palazzi di interesse storico-artistico	1
Musei tematici	8
Musei etno-antropologici	7
Musei di scienze naturali e tecniche	3
Musei industriali e manufatti di archeologia industriale	1
Visitatori dei musei	
Totale visitatori	253.731
- paganti (in % sul totale) (b)	65,8
- non paganti (in % sul totale) (b)	34,2
- visitatori stranieri (in % sul totale) (c)	12,5
Numero di musei secondo le modalità e il numero di giorni di apertura	
- solo orario a richiesta	*2*
- orario prestabilito o su richiesta da 1 a 3 giorni	*9*
- orario prestabilito o su richiesta da 4 a 7 giorni	*22*
Servizi dedicati ai visitatori con disabilità	
Numero di musei con alta accessibilità per visitatori con disabilità (tipologia e numero di supporti/servizi alla visita)	10
Rapporti dei musei con il territorio	
Prevalenza del museo più visitato (visitatori del museo principale rispetto ai visitatori totali del percorso)	Media
Numero medio di istituzioni con le quali i musei collaborano in rete	4,4
Altre attrattive culturali del percorso	
Percentuale di aree protette sulla superficie totale	-
Numero di comuni "Borgo"	-
Presenza di siti Unesco	No
Turisticità del percorso	
Arrivi turistici/popolazione (in % sul totale)	93,1
Bacino di utenza (Arrivi turistici + popolazione)	690.565
Arrivi turistici totali	332.857
- di cui turisti non residenti (in % sul totale)	30,8
Numero medio di giorni di permanenza dei turisti	1,9

Fonte: *Elaborazioni su dati Istat, Unesco, Ministero dell'Ambiente, Anci, Touring Club Italiano.*

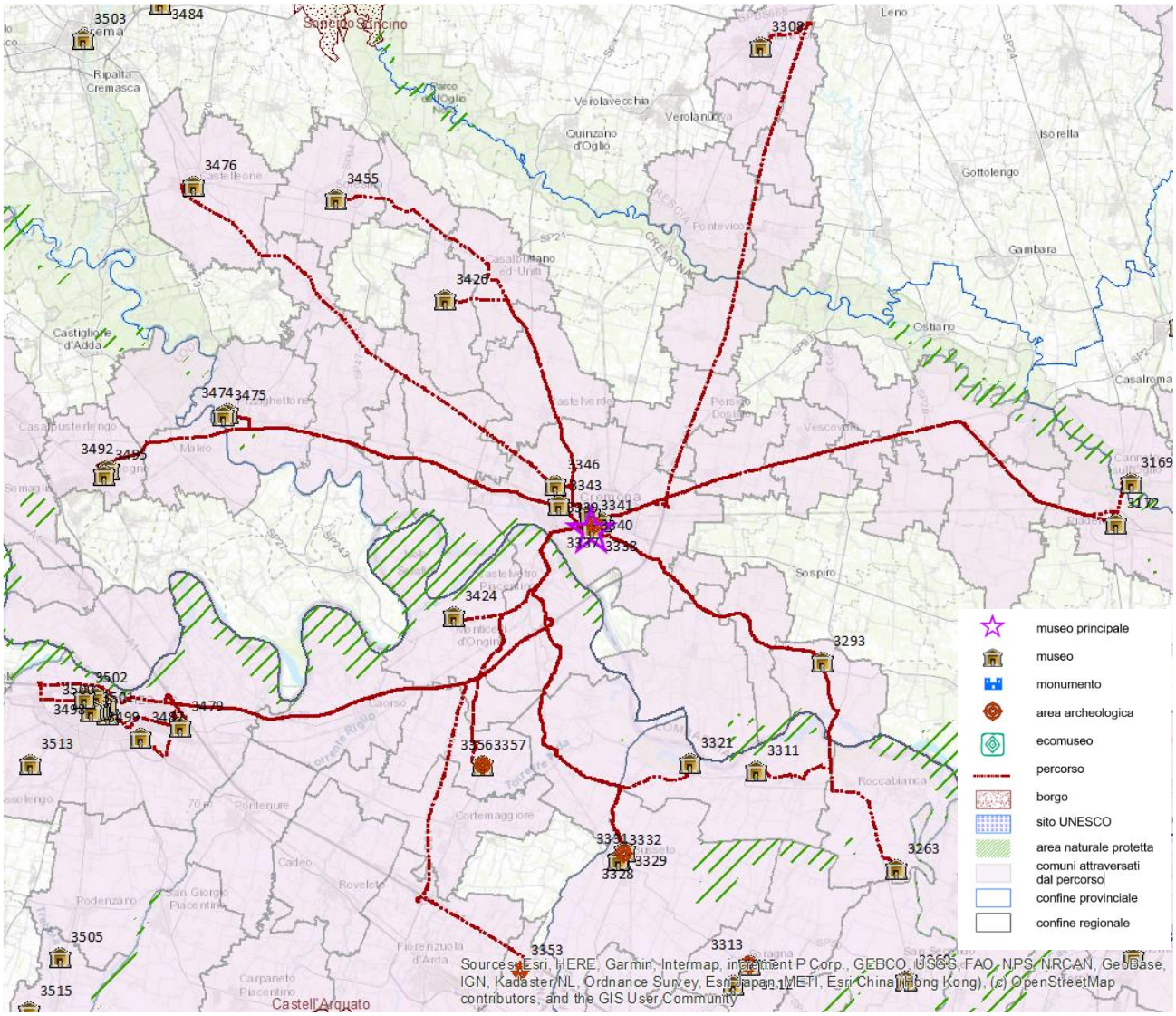

3169 Museo civico
3172 Museo archeologico Platina
3263 Museo 'Il mondo piccolo'
3293 Museo paleoantropologico del Po
3308 Museo civico di Manerbio e del Territorio
3311 Museo della civiltà contadina 'G. Riccardi'
3321 Museo del Culatello
3328 Museo verdiano 'Casa Barezzi'
3329 Palazzo del Monte di pietà
3331 Museo nazionale 'Giuseppe Verdi'
3332 Museo Renata Tebaldi
3337 Museo Archeologico
3338 Museo della Chiesa cattedrale
3339 Fondazione museo del Violino Antonio Stradivari Cremona
3340 Museo civico Ala Ponzone
3341 Museo civico di storia naturale
3343 Museo Berenziano
3346 Museo della civiltà contadina Cascina Il Cambonino Vecchio
3353 Museo dell'abbazia di Chiaravalle della Colomba
3356 MIM-Museum In Motion
3357 Castello di San Pietro
3424 Acquario e museo etnografico del Po
3426 Museo Ponchielliano
3455 Museo Francesco Genala
3474 Museo delle Arti e mestieri e delle prigioni (museo delle mura)
3475 Museo civico
3476 Museo civico
3479 Museo ornitologico
3487 Galleria Alberoni
3492 Pinacoteca Lamberti
3493 Museo civico di storia naturale
3494 Museo della Stampa del quotidiano 'Libertà'
3495 Museo Cabriniano
3502 Museo fondazione istituto Gazzola

Percorso museale a partire da ***"Museo di Palazzo Ducale"***
nel Comune di ***Mantova*** *(****Mantova****)*

Indicatori di contesto (a)	
Numero di itinerari	18
Numero di comuni del percorso	21
Popolazione residente	198.332
Superficie in Km^2	937
Numero di musei del percorso	
Totale musei del percorso	19
- *privati*	4
- *pubblici*	15
Tipologia delle strutture museali	
Musei archeologici, aree archeologiche e manufatti archeologici	2
Architettura fortificata o militare	-
Musei di arte antica, moderna e contemporanea	7
Musei di storia e case museo	3
Musei di arte sacra e chiese o complessi a carattere religioso	-
Ville o palazzi di interesse storico-artistico	1
Musei tematici	2
Musei etno-antropologici	2
Musei di scienze naturali e tecniche	1
Musei industriali e manufatti di archeologia industriale	1
Visitatori dei musei	
Totale visitatori	646.754
- *paganti (in % sul totale) (b)*	64,0
- *non paganti (in % sul totale) (b)*	36,0
- *visitatori stranieri (in % sul totale) (c)*	22,9
Numero di musei secondo le modalità e il numero di giorni di apertura	
- *solo orario a richiesta*	*1*
- *orario prestabilito o su richiesta da 1 a 3 giorni*	*1*
- *orario prestabilito o su richiesta da 4 a 7 giorni*	*16*
Servizi dedicati ai visitatori con disabilità	
Numero di musei con alta accessibilità per visitatori con disabilità (tipologia e numero di supporti/servizi alla visita)	5
Rapporti dei musei con il territorio	
Prevalenza del museo più visitato (visitatori del museo principale rispetto ai visitatori totali del percorso)	Alta
Numero medio di istituzioni con le quali i musei collaborano in rete	4,5
Altre attrattive culturali del percorso	
Percentuale di aree protette sulla superficie totale	9,0
Numero di comuni "Borgo"	2
Presenza di siti Unesco	Sì
Turisticità del percorso	
Arrivi turistici/popolazione (in % sul totale)	105,1
Bacino di utenza (Arrivi turistici + popolazione)	406.836
Arrivi turistici totali	208.504
- *di cui turisti non residenti (in % sul totale)*	26,8
Numero medio di giorni di permanenza dei turisti	1,8

Fonte: *Elaborazioni su dati Istat, Unesco, Ministero dell'Ambiente, Anci, Touring Club Italiano.*

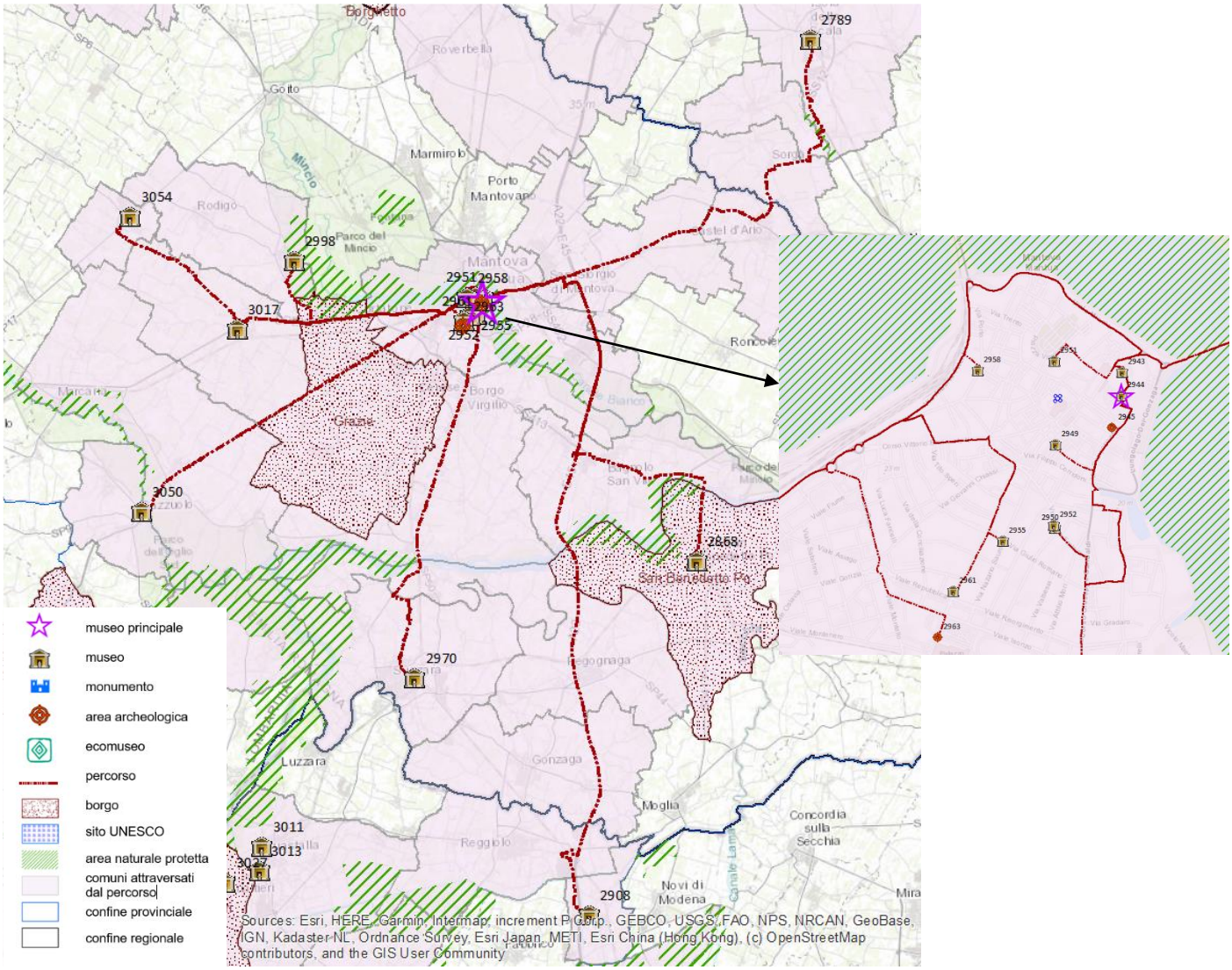

2789 Museo archeologico di Isola della Scala
2868 Museo civico Polironiano
2908 Museo della Tarsia
2943 Museo archeologico nazionale di Mantova
2944 Museo di Palazzo Ducale
2945 Teatro scientifico del Bibiena
2949 Galleria Arte e arti della Camera di commercio di Mantova
2950 Casa della beata Osanna Andreasi
2951 Museo diocesano Francesco Gonzaga
2952 Galleria museo Valenti Gonzaga
2955 Museo 'Tazio Nuvolari'
2958 Museo di Palazzo d'Arco
2961 Museo della Città
2963 Museo civico di Palazzo Te
2970 Museo galleria del Premio Suzzara
2998 Museo etnografico dei mestieri del fiume di Rivalta sul Mincio
3017 Museo di Armi antiche 'F. Baboni'
3050 Centro della comunicazione audiovisiva Collezione Oreste Coni
3054 Museo d’Arte moderna e contemporanea dell’Alto mantovano

Percorso museale a partire da ***"Casa Museo Villa Monastero"***
nel Comune di ***Varenna*** *(**Lecco**)*

Indicatori di contesto (a)	
Numero di itinerari	24
Numero di comuni del percorso	52
Popolazione residente	167.251
Superficie in Km^2	800
Numero di musei del percorso	
Totale musei del percorso	25
- privati	5
- pubblici	17
Tipologia delle strutture museali	
Musei archeologici, aree archeologiche e manufatti archeologici	3
Architettura fortificata o militare	1
Musei di arte antica, moderna e contemporanea	2
Musei di storia e case museo	4
Musei di arte sacra e chiese o complessi a carattere religioso	-
Ville o palazzi di interesse storico-artistico	-
Musei tematici	2
Musei etno-antropologici	3
Musei di scienze naturali e tecniche	7
Musei industriali e manufatti di archeologia industriale	3
Visitatori dei musei	
Totale visitatori	540.626
- paganti (in % sul totale) (b)	87,8
- non paganti (in % sul totale) (b)	12,2
- visitatori stranieri (in % sul totale) (c)	27,6
Numero di musei secondo le modalità e il numero di giorni di apertura	
- solo orario a richiesta	*1*
- orario prestabilito o su richiesta da 1 a 3 giorni	*6*
- orario prestabilito o su richiesta da 4 a 7 giorni	*13*
Servizi dedicati ai visitatori con disabilità	
Numero di musei con alta accessibilità per visitatori con disabilità (tipologia e numero di supporti/servizi alla visita)	4
Rapporti dei musei con il territorio	
Prevalenza del museo più visitato (visitatori del museo principale rispetto ai visitatori totali del percorso)	Bassa
Numero medio di istituzioni con le quali i musei collaborano in rete	3,8
Altre attrattive culturali del percorso	
Percentuale di aree protette sulla superficie totale	5,4
Numero di comuni "Borgo"	1
Presenza di siti Unesco	Sì
Turisticità del percorso	
Arrivi turistici/popolazione (in % sul totale)	286,5
Bacino di utenza (Arrivi turistici + popolazione)	646.421
Arrivi turistici totali	479.170
- di cui turisti non residenti (in % sul totale)	75,0
Numero medio di giorni di permanenza dei turisti	2,9

Fonte: *Elaborazioni su dati Istat, Unesco, Ministero dell'Ambiente, Anci, Touring Club Italiano.*

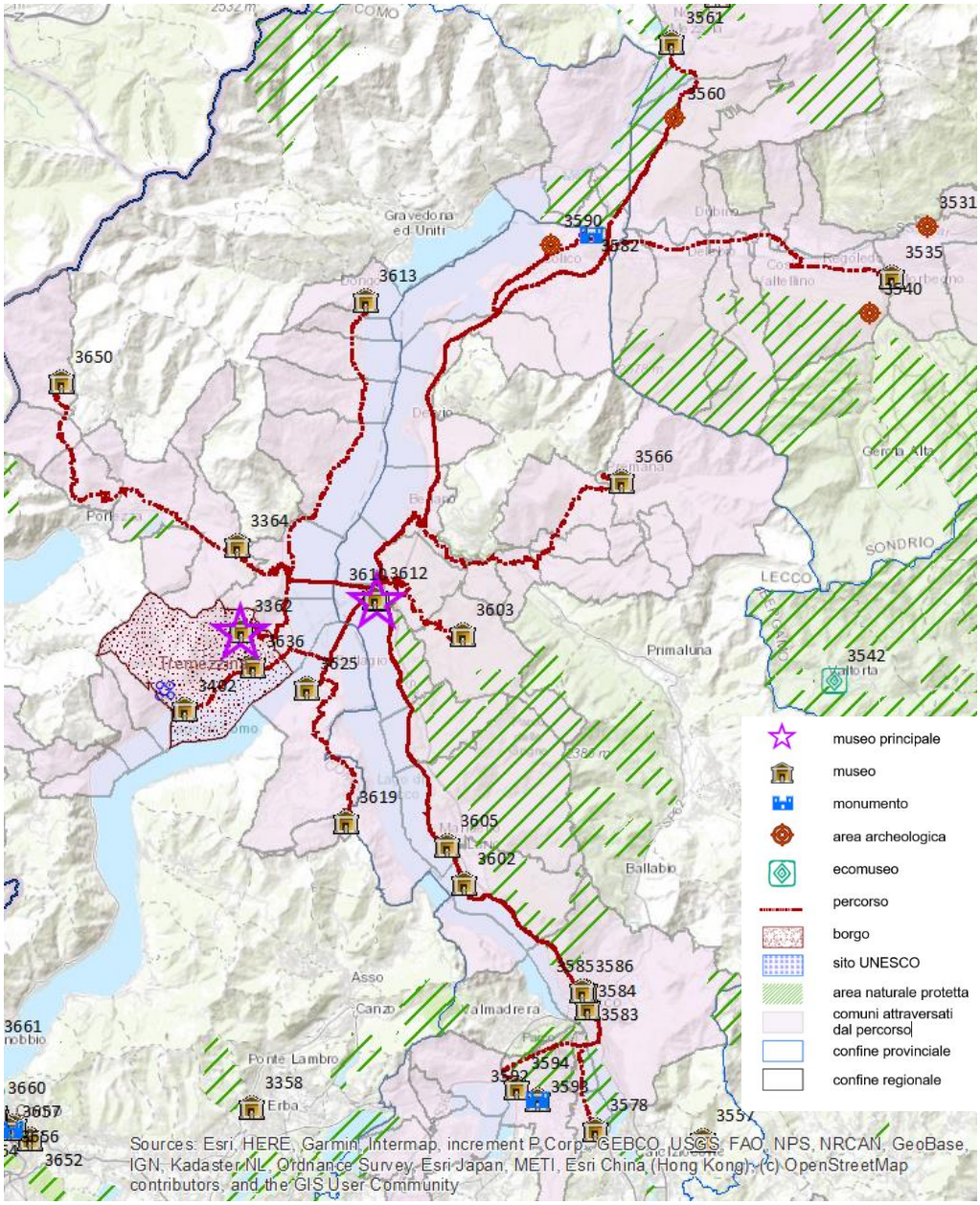

3362 Villa Carlotta
3364 Museo comunale etnografico e naturalistico Val Sanagra
3402 Antiquarium Luigi Mario Belloni e Mariuccia Zecchinelli
3535 Museo civico di storia naturale di Morbegno
3560 Galleria Mina Verceia
3561 Museo del Picapreda
3566 Museo etnografico di Premana
3578 Civico museo della Seta Abegg
3582 Forte di Fuentes
3583 Museo Manzoniano
3584 Museo di storia naturale
3585 Museo archeologico
3586 Museo storico
3590 Forte Montecchio nord
3594 Museo della vita contadina di San Tomaso
3602 Civico museo setificio Monti
3603 Museo delle Grigne
3605 Museo Moto Guzzi
3610 Casa museo Villa Monastero
3612 Museo civico di ornitologia e di scienze naturali Luigi Scanagatta
3613 Museo della fine della guerra - Dongo aprile 1945
3619 Museo del ciclismo Madonna del Ghisallo
3625 Museo degli strumenti per la navigazione
3636 Villa del Balbianello
3650 Museo della Valle

Percorso museale a partire da ***"Casa Natale Santa Cabrini"***
nel Comune di ***Sant'Angelo Lodigiano*** *(**Lodi**)*

Indicatori di contesto (a)	
Numero di itinerari	63
Numero di comuni del percorso	62
Popolazione residente	1.990.831
Superficie in Km^2	1.235
Numero di musei del percorso	
Totale musei del percorso	64
- privati	34
- pubblici	27
Tipologia delle strutture museali	
Musei archeologici, aree archeologiche e manufatti archeologici	4
Architettura fortificata o militare	1
Musei di arte antica, moderna e contemporanea	20
Musei di storia e case museo	5
Musei di arte sacra e chiese o complessi a carattere religioso	4
Ville o palazzi di interesse storico-artistico	2
Musei tematici	12
Musei etno-antropologici	5
Musei di scienze naturali e tecniche	7
Musei industriali e manufatti di archeologia industriale	3
Visitatori dei musei	
Totale visitatori	3.318.039
- paganti (in % sul totale) (b)	54,9
- non paganti (in % sul totale) (b)	45,1
- visitatori stranieri (in % sul totale) (c)	21,6
Numero di musei secondo le modalità e il numero di giorni di apertura	
- solo orario a richiesta	*2*
- orario prestabilito o su richiesta da 1 a 3 giorni	*16*
- orario prestabilito o su richiesta da 4 a 7 giorni	*43*
Servizi dedicati ai visitatori con disabilità	
Numero di musei con alta accessibilità per visitatori con disabilità (tipologia e numero di supporti/servizi alla visita)	17
Rapporti dei musei con il territorio	
Prevalenza del museo più visitato (visitatori del museo principale rispetto ai visitatori totali del percorso)	Bassa
Numero medio di istituzioni con le quali i musei collaborano in rete	3,8
Altre attrattive culturali del percorso	
Percentuale di aree protette sulla superficie totale	2,3
Numero di comuni "Borgo"	1
Presenza di siti Unesco	Sì
Turisticità del percorso	
Arrivi turistici/popolazione (in % sul totale)	320,6
Bacino di utenza (Arrivi turistici + popolazione)	8.373.202
Arrivi turistici totali	6.382.371
- di cui turisti non residenti (in % sul totale)	59,6
Numero medio di giorni di permanenza dei turisti	2,1

Fonte: *Elaborazioni su dati Istat, Unesco, Ministero dell'Ambiente, Anci, Touring Club Italiano.*

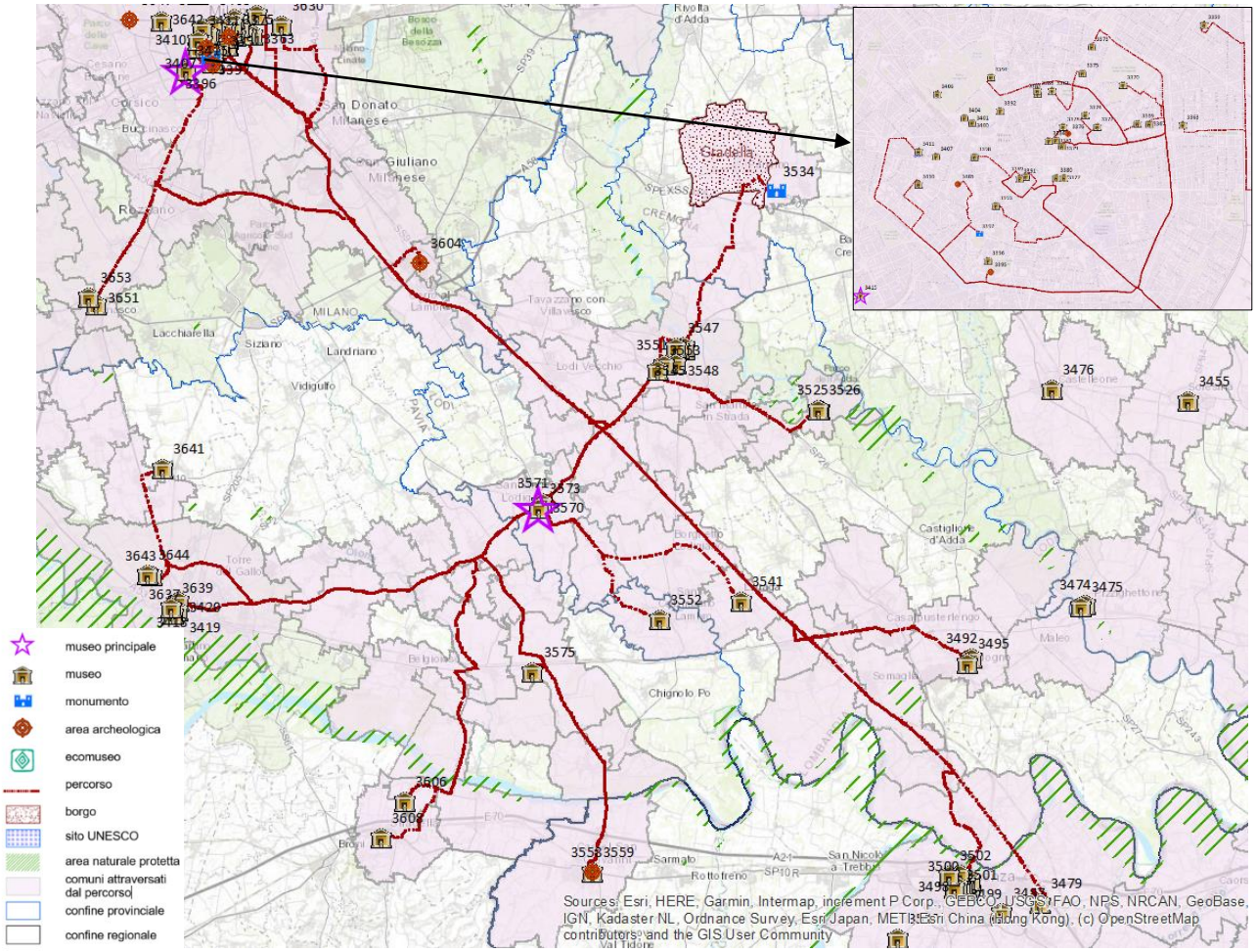

3359 Casa museo Boschi - di Stefano
3363 Museo dei Cappuccini
3367 Museo Louis Braille
3369 Villa Necchi Campiglio
3370 Galleria d'arte moderna
3372 Palazzo Morando costume moda immagine (Civiche raccolte storiche)
3373 La Società per le belle arti ed Esposizione permanente
3374 Fondazione Bagatti Valsecchi Onlus
3375 Fondazione Corrente
3376 Casa del Manzoni
3378 Museo Poldi Pezzoli
3379 Museo San Fedele - Itinerari di arte e fede
3380 Museo del Novecento
3381 Gallerie d'Italia - Piazza Scala
3382 Palazzo Moriggia - Museo del risorgimento
3384 Museo teatrale alla Scala
3389 Pinacoteca Ambrosiana
3391 Museo Mangini Bonomi -Fondazione Emilio Carlo Mangini
3393 Studio museo Francesco Messina
3394 Polo musei scientifici - Acquario e civica stazione idrobiologica di Milano
3395 Museo della Basilica di S. Eustorgio
3397 Parco dell'anfiteatro romano e Antiquarium Alda Levi
3398 Civico museo archeologico
3405 Museo della Basilica di Sant'Ambrogio
3410 Museo nazionale della scienza e della tecnologia Leonardo da Vinci
3411 Cenacolo Vinciano
3415 MUDEC - Museo delle Culture
3418 Musei civici di Pavia
3419 Museo di archeologia
3420 Museo di storia naturale Kosmos
3479 Museo ornitologico
3492 Pinacoteca Lamberti
3494 Museo della Stampa del quotidiano Libertà
3495 Museo Cabriniano
3499 Musei civici di palazzo Farnese
3525 Museo della Fotografia
3526 Museo della civiltà contadina Cio'Ca e Berlo'Ca
3534 Villa romana e Antiquarium di palazzo Pignano
3541 Museo del Lavoro povero e della civiltà contadina Mazzocchi Bertolotti
3543 Collezione anatomica Paolo Gorini
3544 Museo di scienze naturali del collegio S. Francesco
3545 Museo diocesano Arte Sacra
3547 Museo del Tesoro dell'Incoronata
3548 Collezione didattica - Museo dello strumento musicale e della musica
3551 Museo Ettore Archinti
3552 Museo paleontologico e archeologico 'Virginio Caccia'
3553 Museo d'arte contemporanea Folligeniali
3558 Villa Braghieri
3559 Museo etnografico della Val Tidone
3570 Museo del Castello - Museo del pane
3571 Museo lombardo di Storia dell'agricoltura
3573 Casa natale Santa Cabrini
3575 Museo Contadino della Bassa Pavese
3604 Civica raccolta museale Don Cesare Amelli
3606 Raccolta museale Franco Leoni
3608 Museo civico della fisarmonica Mariano Dallapè
3630 Museo coll. mineralogiche gemmologiche petrografiche giaciment. dip. scienze terra
3637 Museo diocesano di Pavia
3639 Museo Camillo Golgi
3641 Museo della Certosa di Pavia
3643 Museo di geologia e paleontologia
3644 Museo della tecnica elettrica
3651 MUMAC - Museo della macchina per caffè
3653 Fondazione museo Kartell

Percorso museale a partire da ***"Museo e Tesoro del Duomo di Monza"***
nel Comune di ***Monza*** *(****Monza e della Brianza****)*

Indicatori di contesto (a)	
Numero di itinerari	82
Numero di comuni del percorso	110
Popolazione residente	3.438.605
Superficie in Km^2	1.225
Numero di musei del percorso	
Totale musei del percorso	83
- privati	42
- pubblici	38
Tipologia delle strutture museali	
Musei archeologici, aree archeologiche e manufatti archeologici	5
Architettura fortificata o militare	1
Musei di arte antica, moderna e contemporanea	32
Musei di storia e case museo	5
Musei di arte sacra e chiese o complessi a carattere religioso	3
Ville o palazzi di interesse storico-artistico	3
Musei tematici	9
Musei etno-antropologici	7
Musei di scienze naturali e tecniche	9
Musei industriali e manufatti di archeologia industriale	9
Visitatori dei musei	
Totale visitatori	4.873.795
- paganti (in % sul totale) (b)	58,2
- non paganti (in % sul totale) (b)	41,8
- visitatori stranieri (in % sul totale) (c)	23,7
Numero di musei secondo le modalità e il numero di giorni di apertura	
- solo orario a richiesta	*7*
- orario prestabilito o su richiesta da 1 a 3 giorni	*17*
- orario prestabilito o su richiesta da 4 a 7 giorni	*54*
Servizi dedicati ai visitatori con disabilità	
Numero di musei con alta accessibilità per visitatori con disabilità (tipologia e numero di supporti/servizi alla visita)	20
Rapporti dei musei con il territorio	
Prevalenza del museo più visitato (visitatori del museo principale rispetto ai visitatori totali del percorso)	Bassa
Numero medio di istituzioni con le quali i musei collaborano in rete	4,6
Altre attrattive culturali del percorso	
Percentuale di aree protette sulla superficie totale	5,0
Numero di comuni "Borgo"	-
Presenza di siti Unesco	Sì
Turisticità del percorso	
Arrivi turistici/popolazione (in % sul totale)	234,0
Bacino di utenza (Arrivi turistici + popolazione)	11.484.940
Arrivi turistici totali	8.046.335
- di cui turisti non residenti (in % sul totale)	57,6
Numero medio di giorni di permanenza dei turisti	2,0

Fonte: *Elaborazioni su dati Istat, Unesco, Ministero dell'Ambiente, Anci, Touring Club Italiano.*

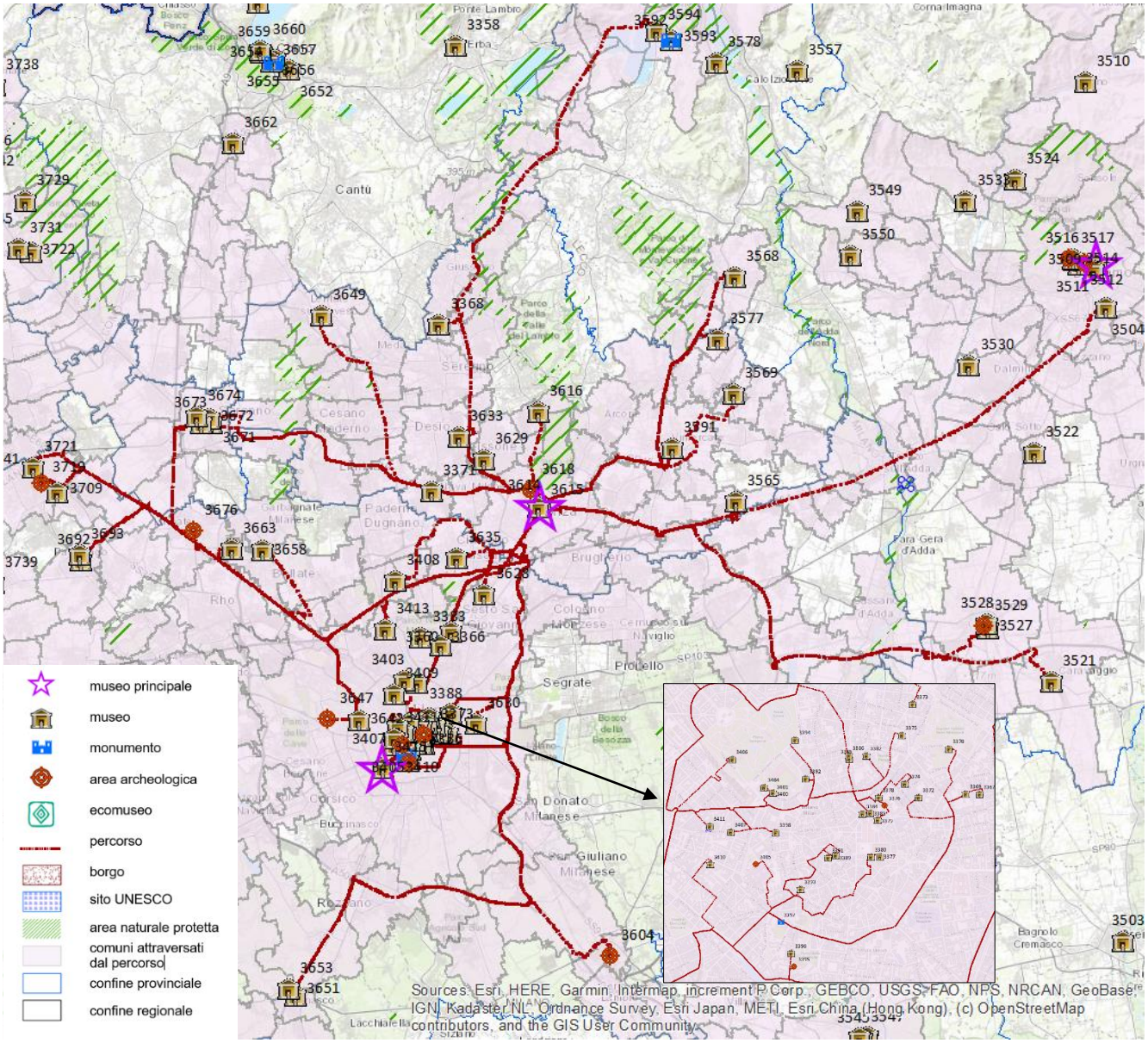

3359 Casa museo Boschi - di Stefano
3360 Fondazione Pirelli
3363 Museo dei Cappuccini
3366 MIC - Museo Interattivo del Cinema
3367 Museo Louis Braille
3368 Museo etnologico naturalistico del territorio
3369 Villa Necchi Campiglio
3370 Galleria d'arte moderna
3371 Collezione permanente delle arti del fuoco
3372 Palazzo Morando costume moda immagine (civiche raccolte storiche)
3373 La società per le belle arti ed esposizione permanente
3374 Fondazione Bagatti Valsecchi Onlus
3375 Fondazione Corrente
3376 Casa del Manzoni
3377 Museo del Duomo
3378 Museo Poldi Pezzoli
3379 Museo San Fedele - Itinerari di arte e fede
3380 Museo del Novecento
3381 Gallerie d'Italia - Piazza Scala
3382 Palazzo Moriggia - Museo del Risorgimento
3383 GASC | Galleria d'arte sacra dei contemporanei
3384 Museo teatrale alla Scala
3385 Museo astronomico di Brera (MUSAB)
3386 Pinacoteca di Brera
3388 Museo della macchina da scrivere
3389 Pinacoteca Ambrosiana
3391 Museo Mangini Bonomi -Fondazione Emilio Carlo Mangini
3392 Museo d'arte scienza di Gottfried Matthaes Srl
3393 Studio museo Francesco Messina
3394 Polo musei scientifici - Acquario e civica stazione idrobiologica di Milano
3395 Museo della basilica di S. Eustorgio
3396 Museo diocesano di Milano
3397 Parco dell'Anfiteatro romano e Antiquarium Alda Levi
3398 Civico museo archeologico
3400 Castello Sforzesco
3401 Civico museo archeologico - Sezioni egizia, preistoria e protostoria al Castello
3403 Museo collezione Branca
3404 Fondazione Achille Castiglioni
3405 Museo della Basilica di Sant'Ambrogio
3406 Triennale Design Museum
3407 Museo Martinitt e Stelline
3408 Museo del Giocattolo e del bambino
3409 Museo del Profumo
3410 Museo nazionale della scienza e della tecnologia Leonardo Da Vinci
3411 Cenacolo Vinciano
3413 Museo regionale della psichiatria
3415 MUDEC - Museo delle culture
3504 Museo alpino di Bergamo
3521 Museo navale Ottorino Zibetti
3527 Museo scientifico 'Explorazione'
3565 Museo in miniatura della vita contadina
3568 Civico museo di storia naturale Don Michelangelo Ambrosioni
3569 Piccolo museo degli usi e costumi della gente di Aicurzio
3577 Museo Agricolo
3591 MUST Museo del Territorio Vimercatese
3594 Museo della Vita contadina di San Tomaso
3604 Civica raccolta museale Don Cesare Amelli
3614 Museo e tesoro del duomo di Monza
3615 Musei civici
3616 Museo civico 'Carlo Verri'
3618 Cappella Espiatoria
3628 Galleria Campari
3629 MAC - Museo d'arte contemporanea
3630 Museo coll. mineralogiche gemmologiche petrografiche giaciment. dip. scienze terra
3633 Museo Scalvini
3635 Museo di fotografia contemporanea
3642 Museo popoli e culture
3647 San Siro museo & tour
3649 Museo civico di Lentate sul Seveso
3651 MUMAC - Museo della macchina per caffè
3653 Fondazione museo Kartell
3658 Mostra permanente degli attrezzi della vita contadina e delle fornaci
3663 La macchina del tempo - Museo storico Alfa Romeo
3671 Collezione Francesco De Rocchi
3672 Museo storico Padre Monti
3673 Museo di ceramiche antiche Giuseppe Gianetti
3674 Museo delle industrie e del lavoro del Saronnese
3676 Museo civico Il ninfeo di Lainate - Villa Litta
3692 Museo storico-culturale Carla Musazzi
3693 Officina Rancilio 1926
3709 Museo Fratelli Cozzi
3719 Torre Colombera
3721 Museo civico Guido Sutermeister

Percorso museale a partire da ***"Rastplatz "Plessi Museum"/Area di Sosta "Plessi""***
nel Comune di ***Bressanone*** *(**Bolzano/Bozen**)*

Indicatori di contesto (a)	
Numero di itinerari	4
Numero di comuni del percorso	7
Popolazione residente	44.435
Superficie in Km^2	663
Numero di musei del percorso	
Totale musei del percorso	5
- privati	2
- pubblici	3
Tipologia delle strutture museali	
Musei archeologici, aree archeologiche e manufatti archeologici	-
Architettura fortificata o militare	1
Musei di arte antica, moderna e contemporanea	-
Musei di storia e case museo	1
Musei di arte sacra e chiese o complessi a carattere religioso	-
Ville o palazzi di interesse storico-artistico	-
Musei tematici	-
Musei etno-antropologici	2
Musei di scienze naturali e tecniche	-
Musei industriali e manufatti di archeologia industriale	-
Visitatori dei musei	
Totale visitatori	395.431
- paganti (in % sul totale) (b)	100,0
- non paganti (in % sul totale) (b)	0,0
- visitatori stranieri (in % sul totale) (c)	67,7
Numero di musei secondo le modalità e il numero di giorni di apertura	
- solo orario a richiesta	-
- orario prestabilito o su richiesta da 1 a 3 giorni	-
- orario prestabilito o su richiesta da 4 a 7 giorni	*5*
Servizi dedicati ai visitatori con disabilità	
Numero di musei con alta accessibilità per visitatori con disabilità (tipologia e numero di supporti/servizi alla visita)	-
Rapporti dei musei con il territorio	
Prevalenza del museo più visitato (visitatori del museo principale rispetto ai visitatori totali del percorso)	Alta
Numero medio di istituzioni con le quali i musei collaborano in rete	2,0
Altre attrattive culturali del percorso	
Percentuale di aree protette sulla superficie totale	-
Numero di comuni "Borgo"	1
Presenza di siti Unesco	No
Turisticità del percorso	
Arrivi turistici/popolazione (in % sul totale)	1.432,0
Bacino di utenza (Arrivi turistici + popolazione)	680.750
Arrivi turistici totali	636.315
- di cui turisti non residenti (in % sul totale)	64,8
Numero medio di giorni di permanenza dei turisti	3,4

Fonte: *Elaborazioni su dati Istat, Unesco, Ministero dell'Ambiente, Anci, Touring Club Italiano.*

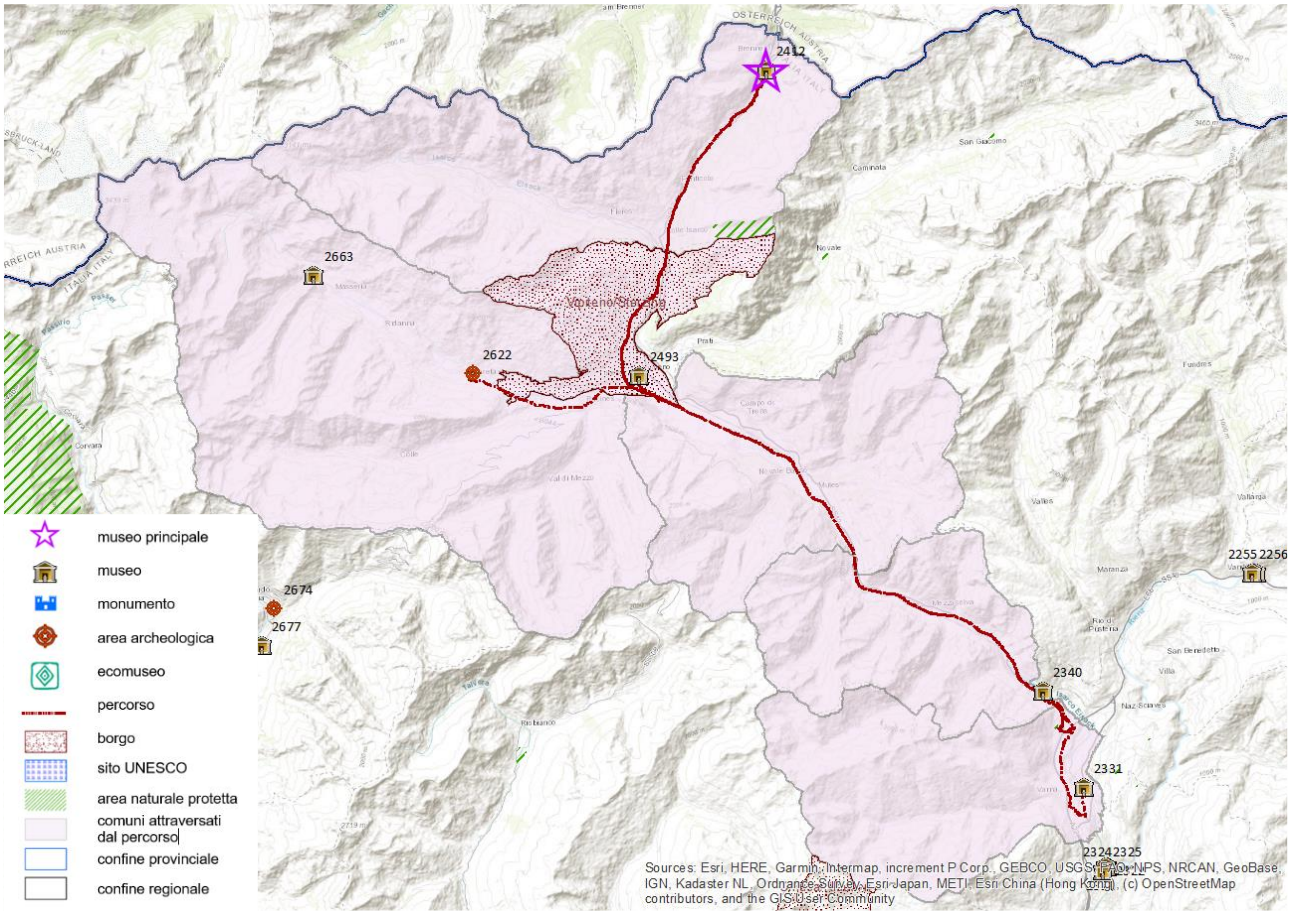

2331 Abbazia agostiniana di Novacella
2340 Forte di Fortezza
2412 Rastplatz "Plessi Museum"/area di sosta "Plessi"
2493 Museo civico di Vipiteno e museo Multscher
2622 Museo provinciale della caccia e della pesca Castel Wolfsthurn

Percorso museale a partire da ***"Museo delle Scienze"***
nel Comune di ***Trento*** *(****Trento****)*

Indicatori di contesto (a)	
Numero di itinerari	40
Numero di comuni del percorso	54
Popolazione residente	361.662
Superficie in Km^2	1.661
Numero di musei del percorso	
Totale musei del percorso	41
- privati	21
- pubblici	20
Tipologia delle strutture museali	
Musei archeologici, aree archeologiche e manufatti archeologici	2
Architettura fortificata o militare	3
Musei di arte antica, moderna e contemporanea	11
Musei di storia e case museo	5
Musei di arte sacra e chiese o complessi a carattere religioso	2
Ville o palazzi di interesse storico-artistico	-
Musei tematici	4
Musei etno-antropologici	7
Musei di scienze naturali e tecniche	5
Musei industriali e manufatti di archeologia industriale	2
Visitatori dei musei	
Totale visitatori	1.346.765
- paganti (in % sul totale) (b)	58,5
- non paganti (in % sul totale) (b)	41,5
- visitatori stranieri (in % sul totale) (c)	23,4
Numero di musei secondo le modalità e il numero di giorni di apertura	
- solo orario a richiesta	*5*
- orario prestabilito o su richiesta da 1 a 3 giorni	*4*
- orario prestabilito o su richiesta da 4 a 7 giorni	*32*
Servizi dedicati ai visitatori con disabilità	
Numero di musei con alta accessibilità per visitatori con disabilità (tipologia e numero di supporti/servizi alla visita)	7
Rapporti dei musei con il territorio	
Prevalenza del museo più visitato (visitatori del museo principale rispetto ai visitatori totali del percorso)	Media
Numero medio di istituzioni con le quali i musei collaborano in rete	4,5
Altre attrattive culturali del percorso	
Percentuale di aree protette sulla superficie totale	13,3
Numero di comuni "Borgo"	1
Presenza di siti Unesco	Sì
Turisticità del percorso	
Arrivi turistici/popolazione (in % sul totale)	386,2
Bacino di utenza (Arrivi turistici + popolazione)	1.758.339
Arrivi turistici totali	1.396.677
- di cui turisti non residenti (in % sul totale)	48,8
Numero medio di giorni di permanenza dei turisti	3,6

Fonte: *Elaborazioni su dati Istat, Unesco, Ministero dell'Ambiente, Anci, Touring Club Italiano.*

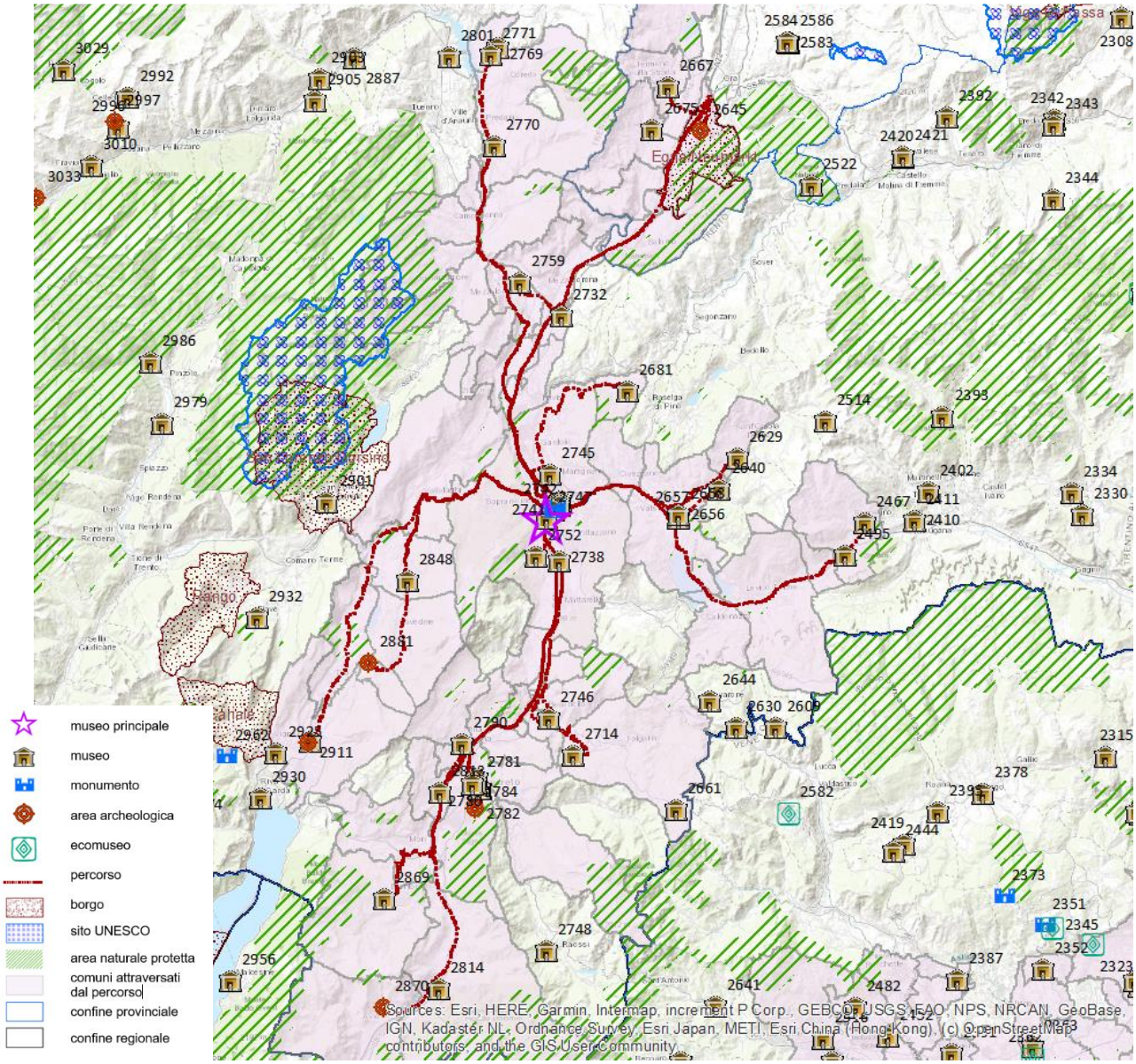

2467 Museo degli Strumenti musicali popolari
2495 Mulino Angeli, La casa degli spaventapasseri
2629 Museo Pietra viva
2640 Museo degli attrezzi agricoli ed artigianali Comunità di Canezza - Portolo
2645 Museo di Cultura popolare
2656 Museo della centrale idroelettrica di Serso - C/O Comune di Pergine - attività culturali
2657 Museo banda sociale Pergine - C/O Comune di Pergine - attività culturali
2658 Museo della scuola 'Don Francesco Tecini'
2667 Hoamet-Tramin-Museum
2681 Museo del Porfido - Ente sviluppo porfido
2714 Casa museo Cirillo Grott
2732 Museo degli Usi e costumi della gente trentina
2733 Le collezioni della provincia dei frati Minori Cappuccini di Trento
2734 Castello del Buonconsiglio - Monumenti e collezioni provinciali
2735 Fondazione museo storico del Trentino
2736 Castel Thun C/O Castello del Buonconsiglio
2737 Castel Stenico C/O Castello del Buonconsiglio
2738 Museo dell'aeronautica Gianni Caproni
2740 S.A.S.S. - Spazio archeologico sotterraneo del Sas
2741 Area archeologica Palazzo Lodron
2742 Museo diocesano Tridentino
2745 Esposizione storica del libro fondiario e del catasto
2746 Castel Beseno C/O Castello del Buonconsiglio
2747 Museo delle scienze
2752 Collezione Navarini (Museo del rame)
2759 Museo della grappa e del vino Villa de Varda
2770 Museo padre Eusebio Francesco Kino
2771 Casa de Gentili - Centro culturale d'Anaunia
2776 Museo storico italiano della guerra Onlus
2777 Casa d'arte futurista Depero (dal 2009)
2780 MART - Museo di Arte Moderna e contemporanea di Trento e Rovereto
2781 Casa natale di Antonio Rosmini
2782 Fondazione Campana dei caduti
2784 Fondazione museo civico di Rovereto
2790 Museo Palazzo Libera Villlalagarina - Museo diocesano Tridentino
2813 Museo della Cartolina e del collezionismo minore 'Salvatore Nuvoli'
2848 La dòna de 'sti ani
2869 Museo del fossile del monte Baldo - Collezione 'Osvaldo Giovanazzi'
2870 Castello di Sabbionara d'Avio - FAI
2881 Castel Drena
2909 MAG Museo Alto Garda | Galleria civica G. Segantini

Percorso museale a partire da ***"Anfiteatro Arena"***
nel Comune di ***Verona*** *(****Verona****)*

Indicatori di contesto (a)	
Numero di itinerari	36
Numero di comuni del percorso	46
Popolazione residente	795.885
Superficie in Km^2	1.613
Numero di musei del percorso	
Totale musei del percorso	37
- privati	14
- pubblici	22
Tipologia delle strutture museali	
Musei archeologici, aree archeologiche e manufatti archeologici	9
Architettura fortificata o militare	2
Musei di arte antica, moderna e contemporanea	6
Musei di storia e case museo	4
Musei di arte sacra e chiese o complessi a carattere religioso	3
Ville o palazzi di interesse storico-artistico	3
Musei tematici	3
Musei etno-antropologici	2
Musei di scienze naturali e tecniche	4
Musei industriali e manufatti di archeologia industriale	1
Visitatori dei musei	
Totale visitatori	2.117.800
- paganti (in % sul totale) (b)	51,8
- non paganti (in % sul totale) (b)	48,2
- visitatori stranieri (in % sul totale) (c)	27,6
Numero di musei secondo le modalità e il numero di giorni di apertura	
- solo orario a richiesta	*5*
- orario prestabilito o su richiesta da 1 a 3 giorni	*7*
- orario prestabilito o su richiesta da 4 a 7 giorni	*21*
Servizi dedicati ai visitatori con disabilità	
Numero di musei con alta accessibilità per visitatori con disabilità (tipologia e numero di supporti/servizi alla visita)	4
Rapporti dei musei con il territorio	
Prevalenza del museo più visitato (visitatori del museo principale rispetto ai visitatori totali del percorso)	Media
Numero medio di istituzioni con le quali i musei collaborano in rete	3,8
Altre attrattive culturali del percorso	
Percentuale di aree protette sulla superficie totale	4,4
Numero di comuni "Borgo"	1
Presenza di siti Unesco	Sì
Turisticità del percorso	
Arrivi turistici/popolazione (in % sul totale)	565,7
Bacino di utenza (Arrivi turistici + popolazione)	5.298.433
Arrivi turistici totali	4.502.548
- di cui turisti non residenti (in % sul totale)	59,6
Numero medio di giorni di permanenza dei turisti	3,3

Fonte: *Elaborazioni su dati Istat, Unesco, Ministero dell'Ambiente, Anci, Touring Club Italiano.*

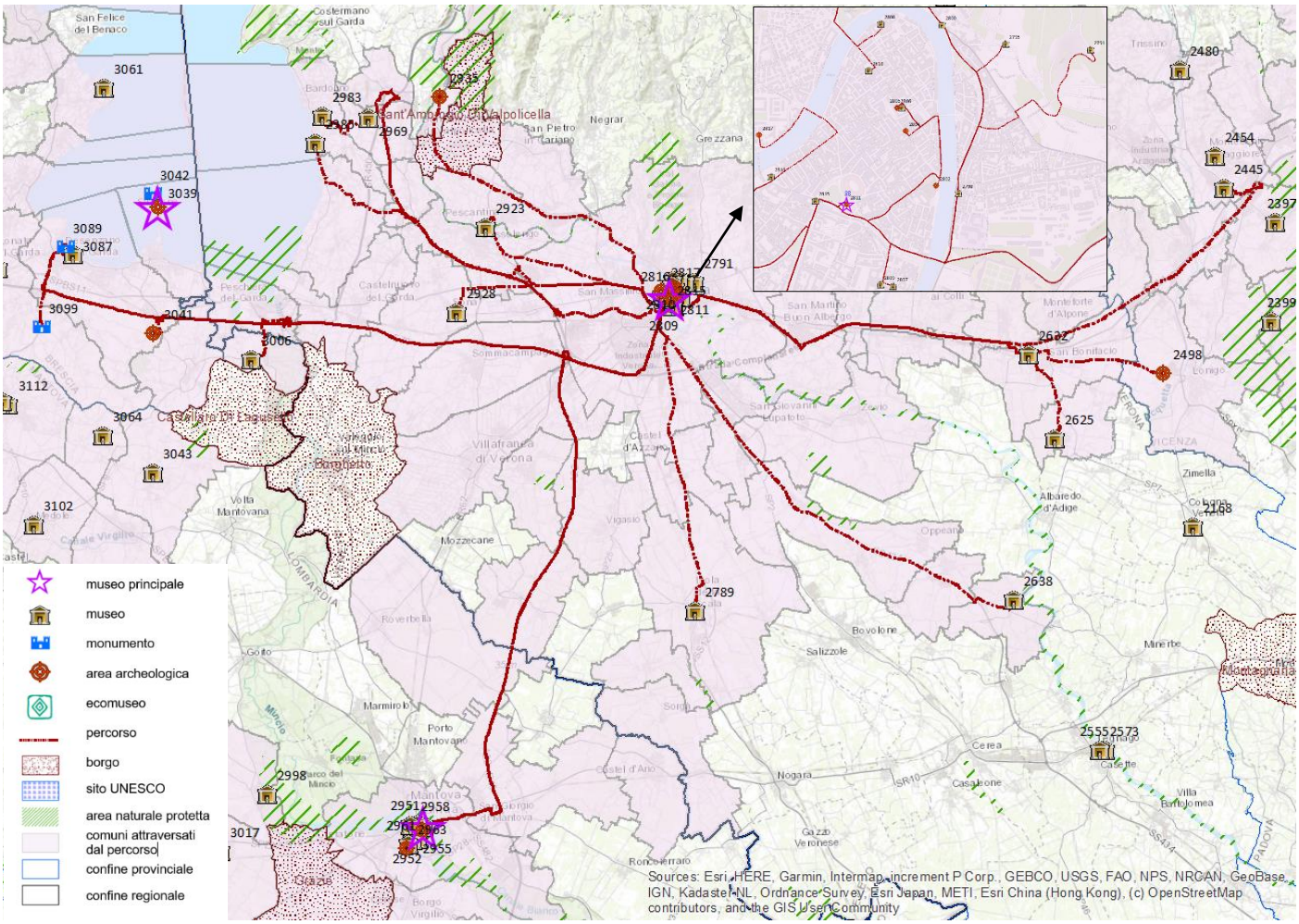

2445 Museo delle Forze armate 1914 - 1945
2498 Museo degli ex voto Madonna dei miracoli
2625 Museo napoleonico 'G. Antonelli'
2632 Museo civico geopaleontologico abate don Giuseppe Dalla Tomba
2638 Museo Lionello Fiumi
2789 Museo archeologico di Isola della Scala
2791 Fondazione medaglia d'oro Carlo Ederle per la collina di Verona
2795 MA Museo Africano
2798 Museo civico di storia naturale di Verona
2800 Museo archeologico al Teatro romano
2802 Museo diocesano d'arte San Fermo maggiore
2804 Casa di Giulietta
2805 Galleria d'arte moderna Achille Forti
2806 Torre dei Lamberti
2807 Museo degli Affreschi
2808 Museo Canonicale
2809 Museo della Radio
2810 Museo Miniscalchi Erizzo
2811 Anfiteatro Arena
2815 Museo lapidario Maffeiano
2816 Museo di Castelvecchio
2817 Deposito Arsenale
2923 Museo etnografico 'Lavoro e tradizioni lungo il fiume Adige'
2928 Museo Fedrigo
2935 Villa del Bene
2943 Museo archeologico nazionale di Mantova
2945 Teatro scientifico del Bibiena
2949 Galleria arte e arti della camera di commercio di Mantova
2951 Museo diocesano Francesco Gonzaga
2969 Museo civico archeologico
2983 Museo del Vino
2985 Museo dell'Olio d'oliva - Oleificio Cisano Srl
3006 Museo sacrario regio esercito reggimento Giovani fascisti Africa settentr.1940-43
3041 Torre e museo di San Martino della battaglia
3087 Museo civico archeologico Giovanni Rambotti
3089 Villa Romana e antiquarium
3099 Fornaci romane di Lonato

Percorso museale a partire da ***"Museo Civico di Palazzo Chiericati"***
nel Comune di ***Vicenza*** *(****Vicenza****)*

Indicatori di contesto (a)	
Numero di itinerari	60
Numero di comuni del percorso	67
Popolazione residente	902.513
Superficie in Km^2	1.411
Numero di musei del percorso	
Totale musei del percorso	61
- privati	24
- pubblici	33
Tipologia delle strutture museali	
Musei archeologici, aree archeologiche e manufatti archeologici	5
Architettura fortificata o militare	-
Musei di arte antica, moderna e contemporanea	8
Musei di storia e case museo	9
Musei di arte sacra e chiese o complessi a carattere religioso	9
Ville o palazzi di interesse storico-artistico	2
Musei tematici	8
Musei etno-antropologici	3
Musei di scienze naturali e tecniche	14
Musei industriali e manufatti di archeologia industriale	2
Visitatori dei musei	
Totale visitatori	1.903.410
- paganti (in % sul totale) (b)	80,3
- non paganti (in % sul totale) (b)	19,7
- visitatori stranieri (in % sul totale) (c)	16,3
Numero di musei secondo le modalità e il numero di giorni di apertura	
- solo orario a richiesta	*9*
- orario prestabilito o su richiesta da 1 a 3 giorni	*17*
- orario prestabilito o su richiesta da 4 a 7 giorni	*31*
Servizi dedicati ai visitatori con disabilità	
Numero di musei con alta accessibilità per visitatori con disabilità (tipologia e numero di supporti/servizi alla visita)	10
Rapporti dei musei con il territorio	
Prevalenza del museo più visitato (visitatori del museo principale rispetto ai visitatori totali del percorso)	Alta
Numero medio di istituzioni con le quali i musei collaborano in rete	3,2
Altre attrattive culturali del percorso	
Percentuale di aree protette sulla superficie totale	-
Numero di comuni "Borgo"	-
Presenza di siti Unesco	Sì
Turisticità del percorso	
Arrivi turistici/popolazione (in % sul totale)	154,2
Bacino di utenza (Arrivi turistici + popolazione)	2.294.575
Arrivi turistici totali	1.392.062
- di cui turisti non residenti (in % sul totale)	46,6
Numero medio di giorni di permanenza dei turisti	2,3

Fonte: *Elaborazioni su dati Istat, Unesco, Ministero dell'Ambiente, Anci, Touring Club Italiano.*

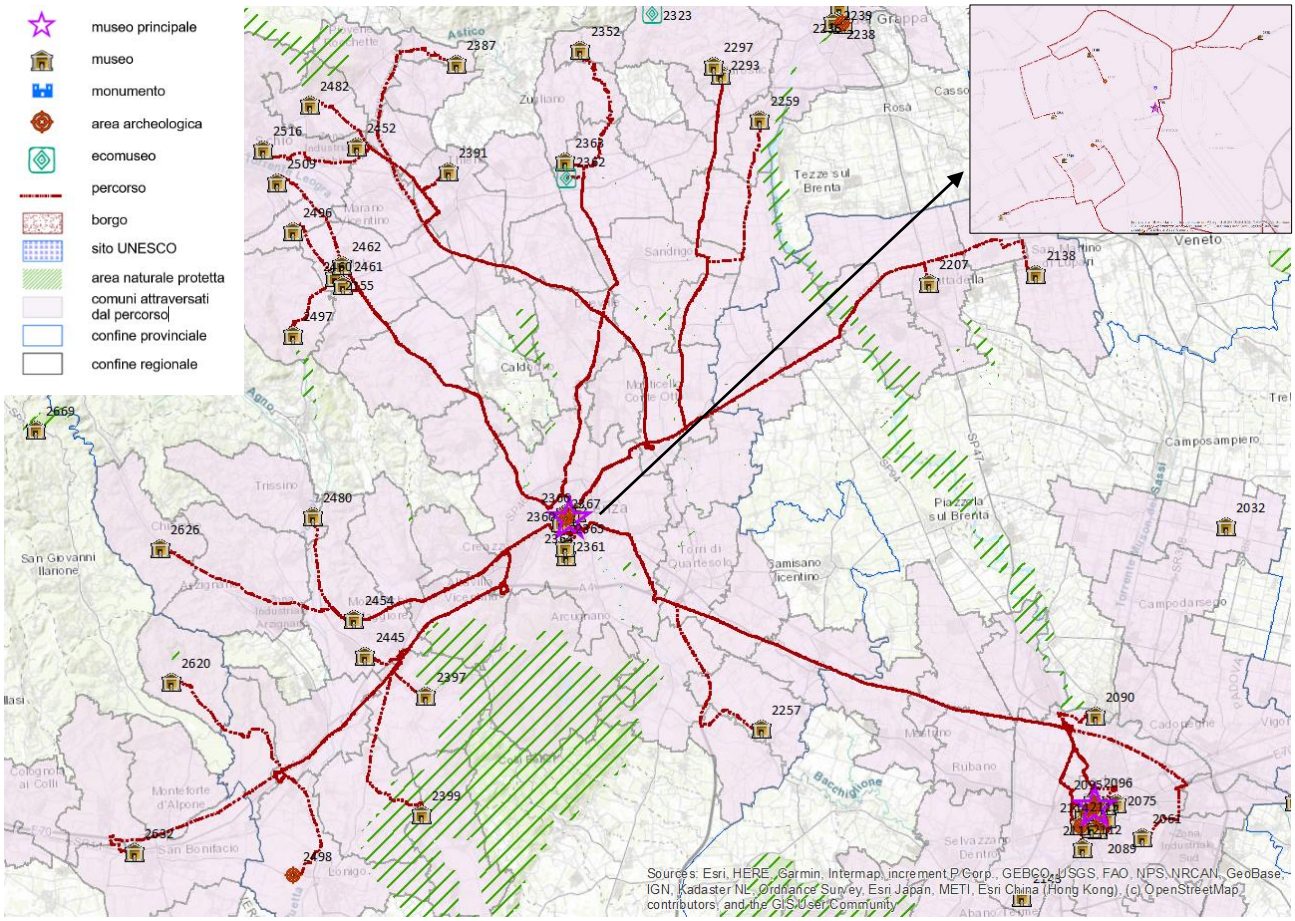

2061 Museo nazionale dell'Internamento
2075 Museo di macchine 'Enrico Bernardi'
2079 Raccolta di preparati anatomici normali e patologici
2081 Museo di storia della fisica
2083 Loggia e Odeo Cornaro
2085 Associazione museo Antoniano
2086 Museo storico della Terza armata
2087 MUSME - Museo di storia della medicina di Padova
2090 MAAAP Museo archeologico ambientale delle acque di Padova
2091 Cappella degli Scrovegni
2092 Musei civici di Padova - Arte moderna e medievale e archeologica
2095 Museo Bottacin e Museo di arti applicate e decorative- Palazzo Zuckermann
2096 Museo di geologia e paleontologia
2098 Oratorio San Rocco
2099 Museo del Risorgimento e dell'età contemporanea
2104 Museo del Precinema - Collezione Minici Zotti
2106 Palazzo della Ragione
2111 Museo di scienze archeologiche e d'arte dell'Università di Padova
2112 Museo associazione nazionale marinai d'Italia
2114 Oratorio di San Michele
2115 Museo 'La Specola'
2138 Museo civico d'arte contemporanea Umbro Apollonio
2155 Laboratorio per l'arte contemporanea città di Malo, Museo Casabianca
2207 Museo archeologico Torre di Malta
2257 Museo veneto delle campane Daciano Colbachini e figli
2259 Museo civico della ceramica
2293 Museo della partita a scacchi
2297 Museo ornitologico di Marostica 'Collezione Massimino Dalla Riva'
2352 Museo della Grande guerra di Salcedo
2353 Museo Istituto Farina
2355 Museo civico di palazzo Chiericati
2357 Chiesa di Santa Corona
2359 Basilica Palladiana - Teatro Olimpico
2360 Gallerie d'Italia - Palazzo Leoni Montanari, Vicenza
2361 Museo del Risorgimento e della Resistenza
2362 Museo del Maglio Breganze
2363 Antica officina Radin - Museo dell'artigianato breganzese
2364 Museo del Gioiello
2365 Museo del santuario di monte Berico
2366 Palladiomuseum
2367 Museo diocesano di Vicenza
2387 Museo naturalistico delle Bregonze
2391 Museo d'arte sacra del duomo
2397 Esposizione permanente di reperti archeologici
2399 Museo della civiltà contadina O.N.L.U.S.
2445 Museo delle Forze armate 1914 - 1945
2452 Museo entomologico 'Nel regno delle farfalle' Onlus
2454 Museo di archeologia e scienze naturali 'G. Zannato'
2460 Museo Mondonovo Maschere
2461 Museo dell'arte serica e laterizia
2462 Museo della civiltà rurale della Val Leogra
2480 Museo Tibaldo Giancarlo
2482 Museo archeologico dell'Alto vicentino
2496 Museo etnografico sulla lavorazione del legno
2497 Museo dei fossili 'Munier Chalmas et De Lapparent'
2498 Museo degli ex voto Madonna dei miracoli
2509 Museo del cavallo e degli attrezzi rurali
2516 Museo del treno in miniatura
2620 Museo paleontologo di Roncà
2626 Museo francescano padre Aurelio Menin
2632 Museo civico geopaleontologico abate don Giuseppe Dalla Tomba

Percorso museale a partire da ***"Museo della Grande Guerra in Marmolada-Onlus"***
nel Comune di ***Rocca Pietore*** *(**Belluno**)*

Indicatori di contesto (a)	
Numero di itinerari	2
Numero di comuni del percorso	5
Popolazione residente	4.553
Superficie in Km^2	252
Numero di musei del percorso	
Totale musei del percorso	3
- privati	1
- pubblici	2
Tipologia delle strutture museali	
Musei archeologici, aree archeologiche e manufatti archeologici	1
Architettura fortificata o militare	-
Musei di arte antica, moderna e contemporanea	-
Musei di storia e case museo	1
Musei di arte sacra e chiese o complessi a carattere religioso	-
Ville o palazzi di interesse storico-artistico	-
Musei tematici	-
Musei etno-antropologici	1
Musei di scienze naturali e tecniche	-
Musei industriali e manufatti di archeologia industriale	-
Visitatori dei musei	
Totale visitatori	74.913
- paganti (in % sul totale) (b)	0,2
- non paganti (in % sul totale) (b)	99,8
- visitatori stranieri (in % sul totale) (c)	25,0
Numero di musei secondo le modalità e il numero di giorni di apertura	
- solo orario a richiesta	-
- orario prestabilito o su richiesta da 1 a 3 giorni	-
- orario prestabilito o su richiesta da 4 a 7 giorni	2
Servizi dedicati ai visitatori con disabilità	
Numero di musei con alta accessibilità per visitatori con disabilità (tipologia e numero di supporti/servizi alla visita)	-
Rapporti dei musei con il territorio	
Prevalenza del museo più visitato (visitatori del museo principale rispetto ai visitatori totali del percorso)	Alta
Numero medio di istituzioni con le quali i musei collaborano in rete	3,0
Altre attrattive culturali del percorso	
Percentuale di aree protette sulla superficie totale	-
Numero di comuni "Borgo"	1
Presenza di siti Unesco	Sì
Turisticità del percorso	
Arrivi turistici/popolazione (in % sul totale)	4.492,5
Bacino di utenza (Arrivi turistici + popolazione)	209.095
Arrivi turistici totali	204.542
- di cui turisti non residenti (in % sul totale)	50,4
Numero medio di giorni di permanenza dei turisti	4,1

Fonte: *Elaborazioni su dati Istat, Unesco, Ministero dell'Ambiente, Anci, Touring Club Italiano.*

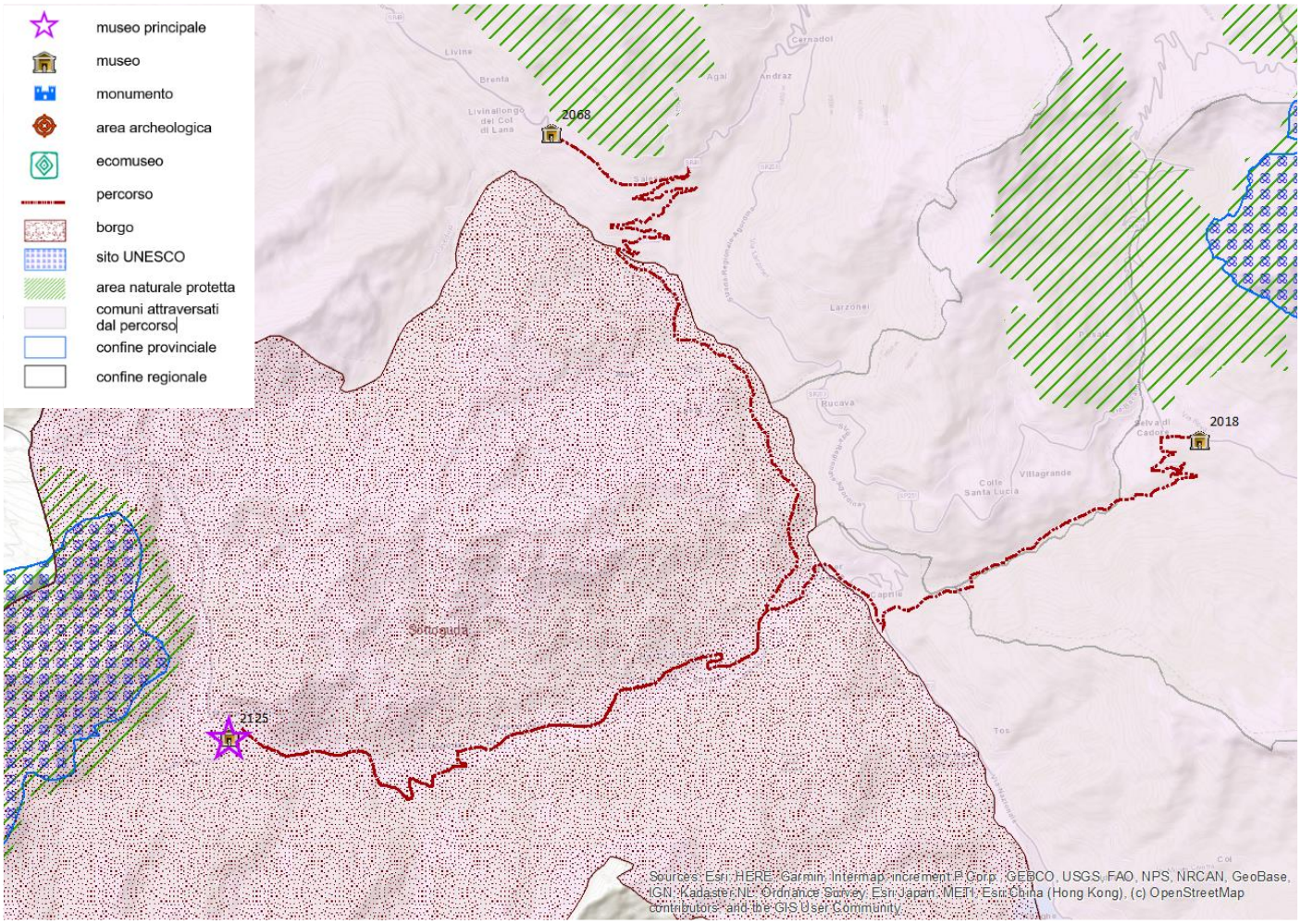

2018 Museo Vittorino Cazzetta
2068 Museo etnografico ladino e Grande guerra
2125 Museo della Grande guerra in Marmolada-Onlus

Percorso museale a partire da ***"Sacrario Militare di Cima Grappa"***
nel Comune di ***Crespano del Grappa*** *(**Treviso**)*

Indicatori di contesto (a)	
Numero di itinerari	11
Numero di comuni del percorso	12
Popolazione residente	86.973
Superficie in Km^2	391
Numero di musei del percorso	
Totale musei del percorso	12
- privati	4
- pubblici	6
Tipologia delle strutture museali	
Musei archeologici, aree archeologiche e manufatti archeologici	-
Architettura fortificata o militare	1
Musei di arte antica, moderna e contemporanea	1
Musei di storia e case museo	5
Musei di arte sacra e chiese o complessi a carattere religioso	1
Ville o palazzi di interesse storico-artistico	-
Musei tematici	2
Musei etno-antropologici	-
Musei di scienze naturali e tecniche	2
Musei industriali e manufatti di archeologia industriale	-
Visitatori dei musei	
Totale visitatori	197.883
- paganti (in % sul totale) (b)	16,8
- non paganti (in % sul totale) (b)	83,2
- visitatori stranieri (in % sul totale) (c)	18,8
Numero di musei secondo le modalità e il numero di giorni di apertura	
- solo orario a richiesta	*2*
- orario prestabilito o su richiesta da 1 a 3 giorni	*2*
- orario prestabilito o su richiesta da 4 a 7 giorni	*5*
Servizi dedicati ai visitatori con disabilità	
Numero di musei con alta accessibilità per visitatori con disabilità (tipologia e numero di supporti/servizi alla visita)	2
Rapporti dei musei con il territorio	
Prevalenza del museo più visitato (visitatori del museo principale rispetto ai visitatori totali del percorso)	Alta
Numero medio di istituzioni con le quali i musei collaborano in rete	2,0
Altre attrattive culturali del percorso	
Percentuale di aree protette sulla superficie totale	-
Numero di comuni "Borgo"	-
Presenza di siti Unesco	No
Turisticità del percorso	
Arrivi turistici/popolazione (in % sul totale)	140,9
Bacino di utenza (Arrivi turistici + popolazione)	209.491
Arrivi turistici totali	122.518
- di cui turisti non residenti (in % sul totale)	43,8
Numero medio di giorni di permanenza dei turisti	2,7

Fonte: *Elaborazioni su dati Istat, Unesco, Ministero dell'Ambiente, Anci, Touring Club Italiano.*

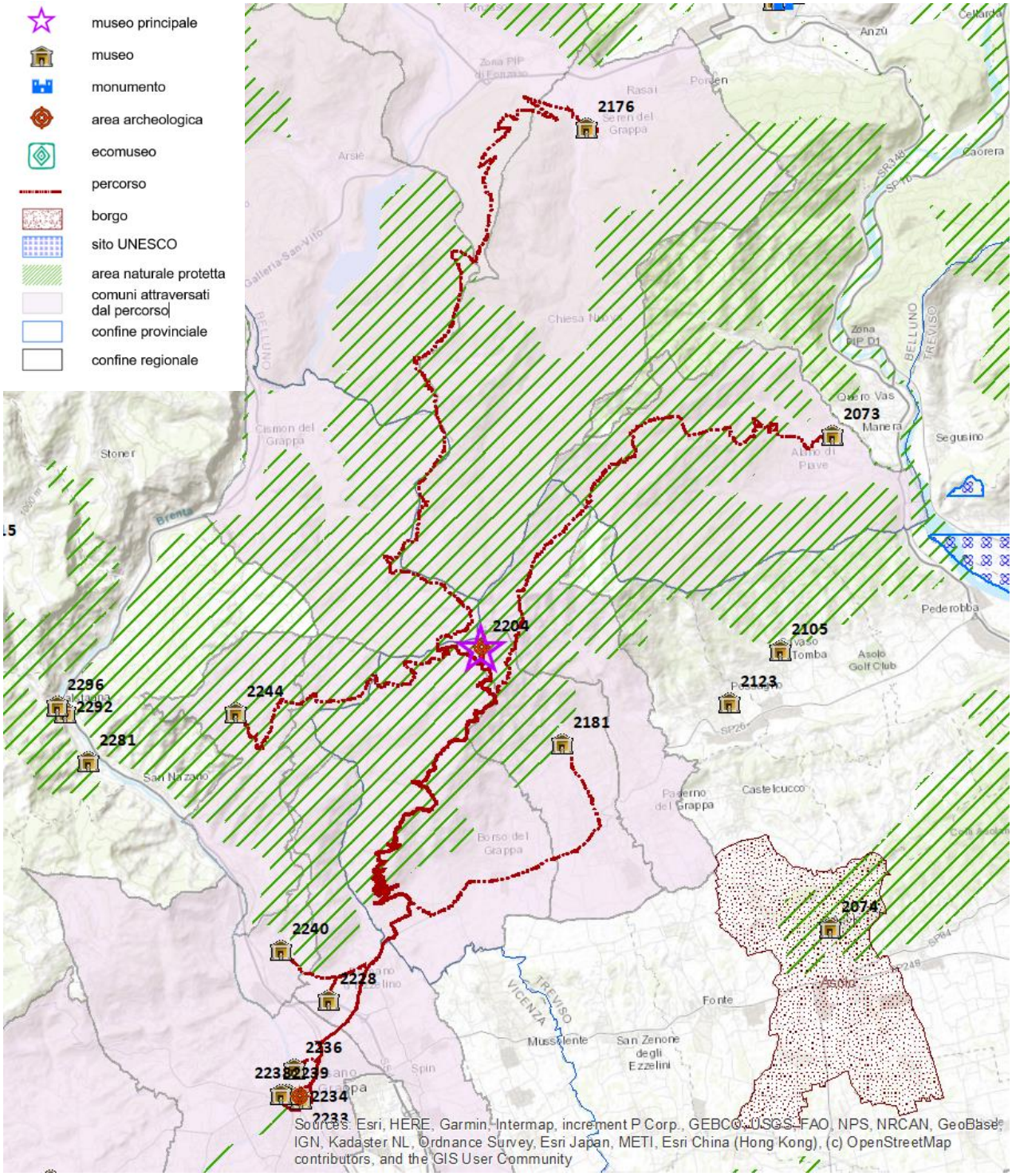

2073 Museo civico storico territoriale di Alano di Piave - MUST -
2176 Museo fotografico della Grande guerra Eugenio Secco
2181 Museo storico della guerra 1915-1918
2204 Sacrario militare di Cima Grappa
2228 Museo dell'automobile 'Luigi Bonfanti'
2233 Museo civico
2234 Torre civica
2236 Esposizione permanente di storia e vita quotidiana dei Cappuccini veneti
2238 Museo degli alpini A.N.A. Monte Grappa
2239 Palazzo Bonaguro - Sezione mondo animale
2240 Museo dello scalpellino 'Antonio Bosa'
2244 Piccolo museo 1915-1918 Roberto Favero

Percorso museale a partire da ***"Museo di San Marco"***
nel Comune di ***Venezia*** *(****Venezia****)*

Indicatori di contesto (a)	
Numero di itinerari	28
Numero di comuni del percorso	1
Popolazione residente	260.520
Superficie in Km^2	416
Numero di musei del percorso	
Totale musei del percorso	29
- *privati*	12
- *pubblici*	17
Tipologia delle strutture museali	
Musei archeologici, aree archeologiche e manufatti archeologici	1
Architettura fortificata o militare	-
Musei di arte antica, moderna e contemporanea	14
Musei di storia e case museo	3
Musei di arte sacra e chiese o complessi a carattere religioso	1
Ville o palazzi di interesse storico-artistico	3
Musei tematici	6
Musei etno-antropologici	-
Musei di scienze naturali e tecniche	1
Musei industriali e manufatti di archeologia industriale	-
Visitatori dei musei	
Totale visitatori	5.877.142
- *paganti (in % sul totale) (b)*	93,0
- *non paganti (in % sul totale) (b)*	7,0
- *visitatori stranieri (in % sul totale) (c)*	59,4
Numero di musei secondo le modalità e il numero di giorni di apertura	
- *solo orario a richiesta*	*2*
- *orario prestabilito o su richiesta da 1 a 3 giorni*	*1*
- *orario prestabilito o su richiesta da 4 a 7 giorni*	*26*
Servizi dedicati ai visitatori con disabilità	
Numero di musei con alta accessibilità per visitatori con disabilità (tipologia e numero di supporti/servizi alla visita)	10
Rapporti dei musei con il territorio	
Prevalenza del museo più visitato (visitatori del museo principale rispetto ai visitatori totali del percorso)	Media
Numero medio di istituzioni con le quali i musei collaborano in rete	5,8
Altre attrattive culturali del percorso	
Percentuale di aree protette sulla superficie totale	-
Numero di comuni "Borgo"	-
Presenza di siti Unesco	Sì
Turisticità del percorso	
Arrivi turistici/popolazione (in % sul totale)	2.017,3
Bacino di utenza (Arrivi turistici + popolazione)	5.516.019
Arrivi turistici totali	5.255.499
- *di cui turisti non residenti (in % sul totale)*	86,6
Numero medio di giorni di permanenza dei turisti	2,3

Fonte: *Elaborazioni su dati Istat, Unesco, Ministero dell'Ambiente, Anci, Touring Club Italiano.*

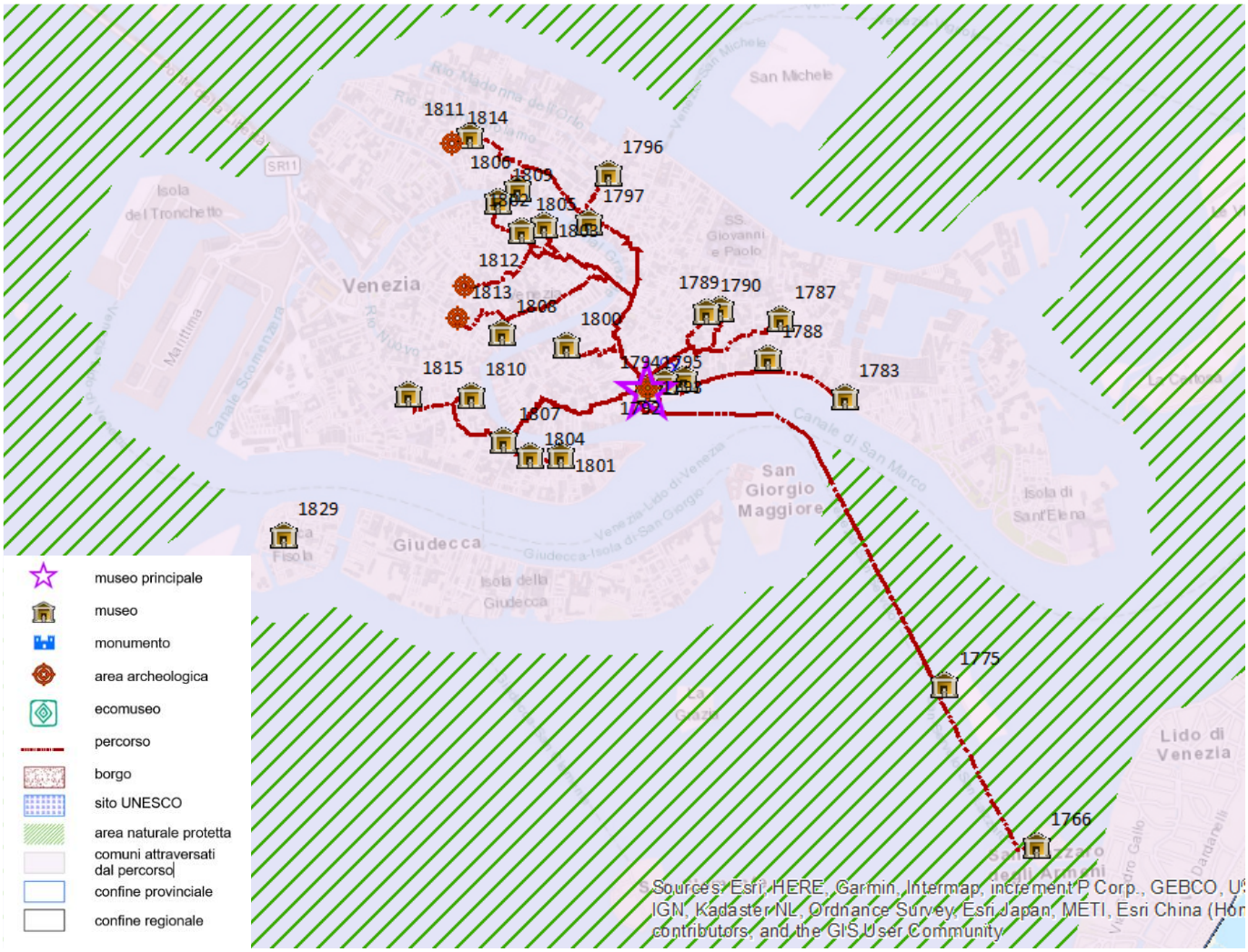

1766 Pinacoteca e museo dell'isola di San Lazzaro degli Armeni
1775 Museo del manicomio di San Servolo La follia reclusa
1783 Museo storico navale
1787 Scuola dalmata dei Ss. Giorgio e Trifone
1788 Vi. Ve. Vivaldi Venezia percorso museale della chiesa della Pietà
1789 Museo di palazzo Grimani
1790 Fondazione Querini Stampalia Onlus
1791 Palazzo Ducale
1792 Museo Correr
1793 Museo archeologico di Venezia
1794 Torre dell'Orologio
1795 Museo di San Marco
1796 Giacomo Casanova Srl
1797 Galleria Giorgio Franchetti alla Ca' d'Oro
1800 Museo Fortuny
1801 The Solomon R. Guggenheim Foundation
1802 Ca' Pesaro galleria internazionale d'arte moderna
1803 Museo d'arte orientale
1804 Galleria di palazzo Cini
1805 Palazzo Mocenigo - Museo di storia del tessuto e del costume
1806 Sale Wagner di palazzo Vendramin Calergi - Museo Richard Wagner
1807 Gallerie dell'Accademia
1808 Casa di Carlo Goldoni e biblioteca di studi teatrali
1809 Museo di storia naturale di Venezia
1810 Ca' Rezzonico
1811 Museo ebraico di Venezia
1812 Scuola grande San Giovanni evangelista di Venezia
1813 Scuola grande Arciconfraternita di S. Rocco
1815 Scuola grande di Santa Maria del carmelo (Vulgo Carmini)

Percorso museale a partire da ***"Musei Civici di Padova - Arte Moderna e Medievale e Archeologica"***
nel Comune di ***Padova*** *(****Padova****)*

Indicatori di contesto (a)	
Numero di itinerari	52
Numero di comuni del percorso	44
Popolazione residente	1.085.935
Superficie in Km^2	1.494
Numero di musei del percorso	
Totale musei del percorso	53
- privati	16
- pubblici	35
Tipologia delle strutture museali	
Musei archeologici, aree archeologiche e manufatti archeologici	7
Architettura fortificata o militare	-
Musei di arte antica, moderna e contemporanea	9
Musei di storia e case museo	6
Musei di arte sacra e chiese o complessi a carattere religioso	6
Ville o palazzi di interesse storico-artistico	3
Musei tematici	7
Musei etno-antropologici	3
Musei di scienze naturali e tecniche	11
Musei industriali e manufatti di archeologia industriale	1
Visitatori dei musei	
Totale visitatori	2.096.827
- paganti (in % sul totale) (b)	78,4
- non paganti (in % sul totale) (b)	21,6
- visitatori stranieri (in % sul totale) (c)	19,3
Numero di musei secondo le modalità e il numero di giorni di apertura	
- solo orario a richiesta	*6*
- orario prestabilito o su richiesta da 1 a 3 giorni	*8*
- orario prestabilito o su richiesta da 4 a 7 giorni	*37*
Servizi dedicati ai visitatori con disabilità	
Numero di musei con alta accessibilità per visitatori con disabilità (tipologia e numero di supporti/servizi alla visita)	13
Rapporti dei musei con il territorio	
Prevalenza del museo più visitato (visitatori del museo principale rispetto ai visitatori totali del percorso)	Bassa
Numero medio di istituzioni con le quali i musei collaborano in rete	4,1
Altre attrattive culturali del percorso	
Percentuale di aree protette sulla superficie totale	7,2
Numero di comuni "Borgo"	1
Presenza di siti Unesco	Sì
Turisticità del percorso	
Arrivi turistici/popolazione (in % sul totale)	688,3
Bacino di utenza (Arrivi turistici + popolazione)	8.560.609
Arrivi turistici totali	7.474.674
- di cui turisti non residenti (in % sul totale)	74,0
Numero medio di giorni di permanenza dei turisti	2,4

Fonte: *Elaborazioni su dati Istat, Unesco, Ministero dell'Ambiente, Anci, Touring Club Italiano.*

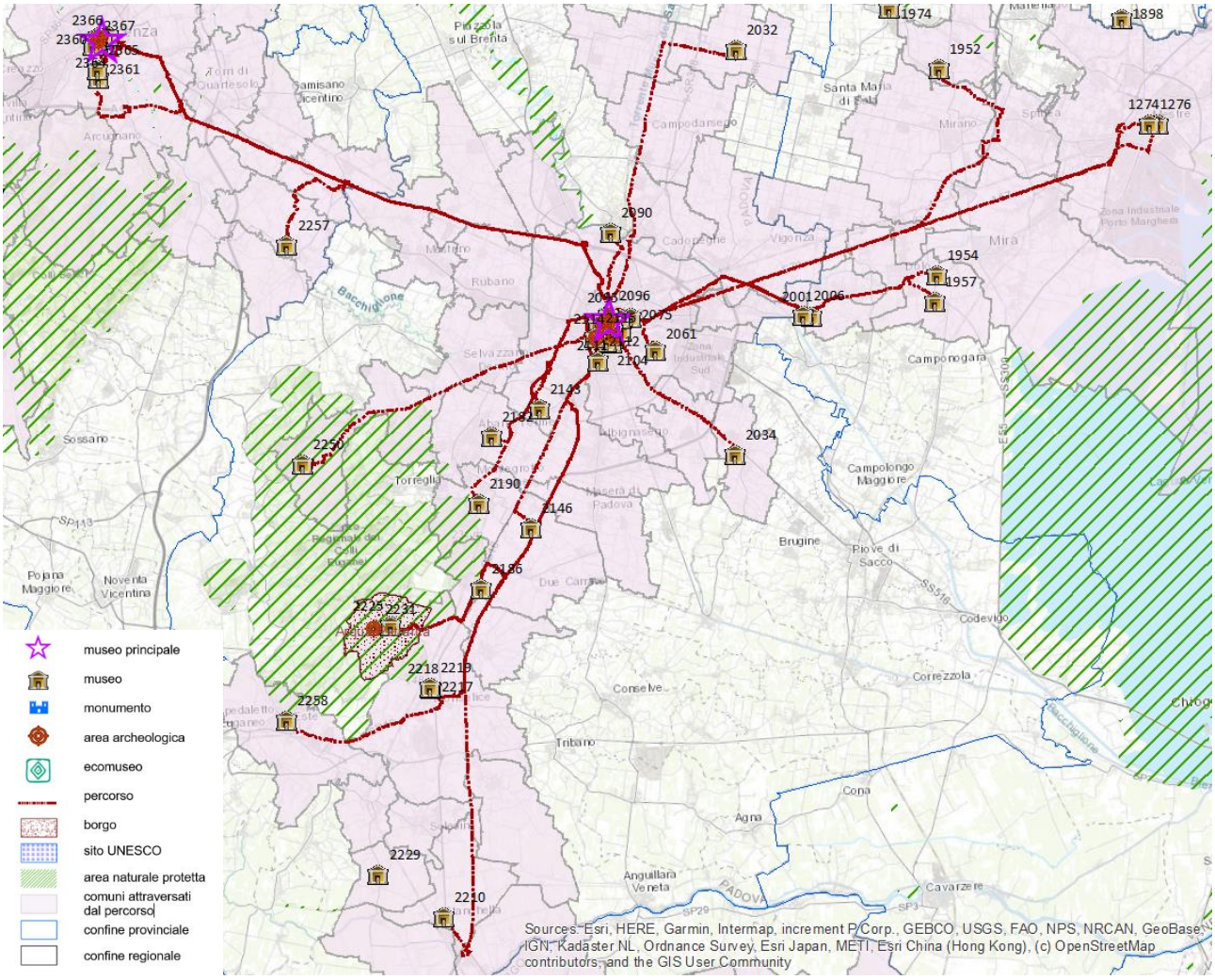

1274 Museo storico militare di forte Marghera
1276 Museo M9 - Museo del '900
1952 Museo di San Pio X di Salzano
1954 Il museo del villano di villa Badoer Fattoretto
1957 Antiquarium - Museo archeologico Lino Vanuzzo
2001 Museo nazionale di Villa Pisani
2006 Museo della calzatura di villa Foscarini Rossi
2032 Museo della Centuriazione romana
2034 Collezione di modelli di macchine e attrezzature agricole
2061 Museo nazionale dell'Internamento
2075 Museo di macchine 'Enrico Bernardi'
2079 Raccolta di preparati anatomici normali e patologici
2081 Museo di storia della fisica
2083 Loggia e Odeo Cornaro
2085 Associazione museo Antoniano
2086 Museo storico della Terza armata
2087 MUSME - Museo di storia della medicina di Padova
2089 Museo botanico-Erbario
2090 MAAAP museo archeologico ambientale delle acque di Padova
2091 Cappella degli Scrovegni
2092 Musei civici di Padova - Arte moderna e medievale e archeologica
2095 Museo Bottacin e museo di arti applicate e decorative- Palazzo Zuckermann
2096 Museo di geologia e paleontologia
2098 Oratorio San Rocco
2099 Museo del Risorgimento e dell'età contemporanea
2104 Museo del Precinema - Collezione Minici Zotti
2106 Palazzo della Ragione
2108 Museo dell'educazione dell'Università degli studi di Padova
2110 Museo diocesano di Padova
2111 Museo di scienze archeologiche e d'arte dell'Università di Padova
2112 Museo associazione nazionale Marinai d'Italia
2114 Oratorio di San Michele
2115 Museo 'La Specola'
2143 Museo veneto del giocattolo - Onlus
2146 Castello di San Pelagio - Museo del Volo
2182 Museo internazionale della maschera 'Amleto e Donato Sartori'
2186 Museo civico della navigazione fluviale
2190 Mostra permanente di fossili, minerali e rocce 'Primo Guido Omesti'
2210 Museo civico etnografico di Stanghella - Centro di documentazione Passa Padovana
2217 Antiquarium Longobardo - Castello Monselice
2218 Museo della rarità Carlo Scarpa - Castello Monselice
2219 Museo di San Paolo
2224 Mostra di strumenti della tradizione popolare
2225 Museo di pianoforti antichi
2231 Casa del Petrarca
2250 Museo di arte contemporanea 'Dino Formaggio'
2257 Museo veneto delle campane Daciano Colbachini e figli
2258 Museo nazionale Atestino
2353 Museo Istituto Farina
2355 Museo civico di palazzo Chiericati
2360 Gallerie d'Italia - Palazzo Leoni Montanari, Vicenza
2361 Museo del Risorgimento e della Resistenza
2365 Museo del santuario di Monte Berico

Percorso museale a partire da ***"Pinacoteca del Seminario Vescovile"***
nel Comune di ***Rovigo*** *(****Rovigo****)*

Indicatori di contesto (a)	
Numero di itinerari	49
Numero di comuni del percorso	41
Popolazione residente	631.621
Superficie in Km^2	1.681
Numero di musei del percorso	
Totale musei del percorso	50
- *privati*	15
- *pubblici*	33
Tipologia delle strutture museali	
Musei archeologici, aree archeologiche e manufatti archeologici	9
Architettura fortificata o militare	-
Musei di arte antica, moderna e contemporanea	10
Musei di storia e case museo	3
Musei di arte sacra e chiese o complessi a carattere religioso	4
Ville o palazzi di interesse storico-artistico	2
Musei tematici	6
Musei etno-antropologici	4
Musei di scienze naturali e tecniche	10
Musei industriali e manufatti di archeologia industriale	2
Visitatori dei musei	
Totale visitatori	522.754
- *paganti (in % sul totale) (b)*	40,3
- *non paganti (in % sul totale) (b)*	59,7
- *visitatori stranieri (in % sul totale) (c)*	20,1
Numero di musei secondo le modalità e il numero di giorni di apertura	
- *solo orario a richiesta*	*8*
- *orario prestabilito o su richiesta da 1 a 3 giorni*	*6*
- *orario prestabilito o su richiesta da 4 a 7 giorni*	*34*
Servizi dedicati ai visitatori con disabilità	
Numero di musei con alta accessibilità per visitatori con disabilità (tipologia e numero di supporti/servizi alla visita)	12
Rapporti dei musei con il territorio	
Prevalenza del museo più visitato (visitatori del museo principale rispetto ai visitatori totali del percorso)	Bassa
Numero medio di istituzioni con le quali i musei collaborano in rete	4,4
Altre attrattive culturali del percorso	
Percentuale di aree protette sulla superficie totale	3,7
Numero di comuni "Borgo"	1
Presenza di siti Unesco	Sì
Turisticità del percorso	
Arrivi turistici/popolazione (in % sul totale)	295,0
Bacino di utenza (Arrivi turistici + popolazione)	2.494.749
Arrivi turistici totali	1.863.128
- *di cui turisti non residenti (in % sul totale)*	38,6
Numero medio di giorni di permanenza dei turisti	2,8

Fonte: *Elaborazioni su dati Istat, Unesco, Ministero dell'Ambiente, Anci, Touring Club Italiano.*

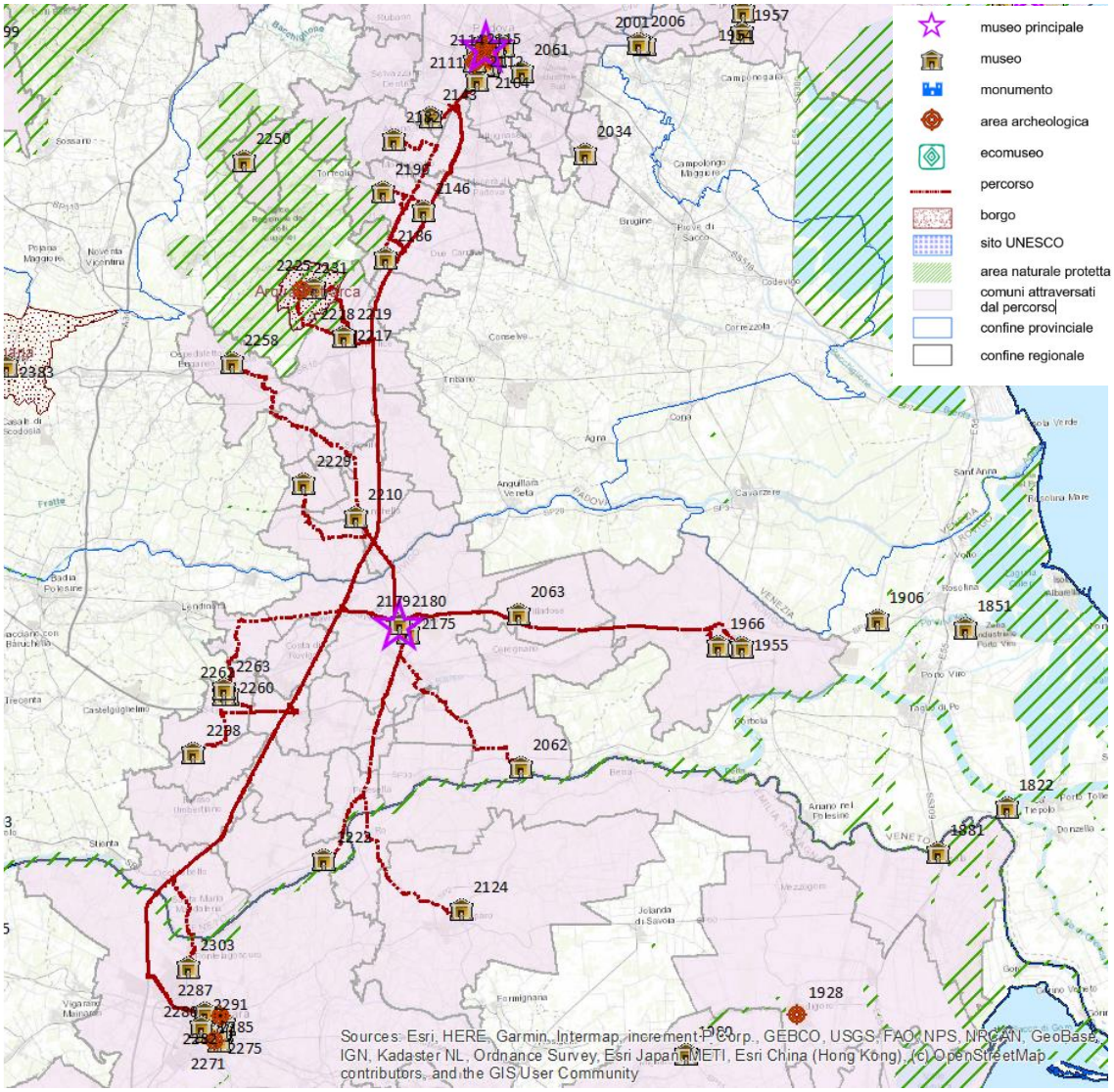

1955 Septem Maria Museum
1966 Museo archeologico nazionale di Adria
2062 Museo delle Acque
2063 Museo civico Centuriazione romana
2079 Raccolta di preparati anatomici normali e patologici
2083 Loggia e Odeo Cornaro
2085 Associazione museo Antoniano
2089 Museo botanico-erbario
2104 Museo del Precinema - Collezione Minici Zotti
2112 Museo associazione nazionale marinai d'Italia
2114 Oratorio di San Michele
2115 Museo 'La Specola'
2124 Museo delle Tradizioni e della cultura materiale del Copparese 'La tratta'
2143 Museo veneto del giocattolo - Onlus
2146 Castello di San Pelagio - Museo del volo
2175 Museo dei grandi fiumi
2179 Pinacoteca del seminario vescovile
2180 Quadreria accademia dei Concordi in palazzo Roverella
2182 Museo internazionale della maschera 'Amleto e Donato Sartori'
2186 Museo civico della navigazione fluviale
2190 Mostra permanente di fossili, minerali e rocce 'Primo Guido Omesti'
2210 Museo civico etnografico di Stanghella - Centro di documentazione Passa Padovana
2217 Antiquarium Longobardo - Castello Monselice
2218 Museo della rarità Carlo Scarpa - Castello Monselice
2219 Museo di San Paolo
2222 MUVIG Museo virtuale del pittore Benevenuto Tisi detto il Garofalo
2224 Mostra di strumenti della tradizione popolare
2225 Museo di pianoforti antichi
2229 Museo della Colonizzazione romana
2231 Casa del Petrarca
2258 Museo nazionale Atestino
2260 Museo etnografico della civiltà e del lavoro in Polesine
2262 Casa museo di Giacomo Matteotti
2263 Museo archeologico nazionale (Barchessa di Villa Badoer)
2264 Museo anatomico 'G. Tumiati'
2266 Musei civici di arte antica - Palazzina di Marfisa d'Este
2267 Musei civici di arte antica - Palazzo Bonacossi
2268 Cimitero Ebraico
2271 Museo archeologico nazionale di Ferrara
2272 Museo di Casa Romei
2275 Monastero di Sant'Antonio Abate
2278 Museo civico di storia naturale
2279 Museo di paleontologia e preistoria 'Piero Leonardi'
2280 Pinacoteca nazionale di Ferrara
2282 Museo del Risorgimento e della Resistenza
2285 Museo della Cattedrale
2287 Musei di arte antica - Casa di Ludovico Ariosto
2291 Museo nazionale dell'ebraismo italiano e della Shoah
2298 Museo d'impresa 'Il futuro nella memoria' delle Antiche distillerie Mantovani
2303 MUSTI, Museo della storia della comunicazione

Percorso museale a partire da ***"Basilica Patriarcale"***
nel Comune di ***Aquileia*** *(****Udine****)*

Indicatori di contesto (a)	
Numero di itinerari	25
Numero di comuni del percorso	34
Popolazione residente	200.134
Superficie in Km^2	831
Numero di musei del percorso	
Totale musei del percorso	26
- privati	6
- pubblici	20
Tipologia delle strutture museali	
Musei archeologici, aree archeologiche e manufatti archeologici	11
Architettura fortificata o militare	1
Musei di arte antica, moderna e contemporanea	3
Musei di storia e case museo	1
Musei di arte sacra e chiese o complessi a carattere religioso	1
Ville o palazzi di interesse storico-artistico	1
Musei tematici	3
Musei etno-antropologici	2
Musei di scienze naturali e tecniche	2
Musei industriali e manufatti di archeologia industriale	1
Visitatori dei musei	
Totale visitatori	461.844
- paganti (in % sul totale) (b)	69,1
- non paganti (in % sul totale) (b)	30,9
- visitatori stranieri (in % sul totale) (c)	18,2
Numero di musei secondo le modalità e il numero di giorni di apertura	
- solo orario a richiesta	*2*
- orario prestabilito o su richiesta da 1 a 3 giorni	*6*
- orario prestabilito o su richiesta da 4 a 7 giorni	*14*
Servizi dedicati ai visitatori con disabilità	
Numero di musei con alta accessibilità per visitatori con disabilità (tipologia e numero di supporti/servizi alla visita)	2
Rapporti dei musei con il territorio	
Prevalenza del museo più visitato (visitatori del museo principale rispetto ai visitatori totali del percorso)	Media
Numero medio di istituzioni con le quali i musei collaborano in rete	3,4
Altre attrattive culturali del percorso	
Percentuale di aree protette sulla superficie totale	6,9
Numero di comuni "Borgo"	2
Presenza di siti Unesco	Sì
Turisticità del percorso	
Arrivi turistici/popolazione (in % sul totale)	129,3
Bacino di utenza (Arrivi turistici + popolazione)	458.874
Arrivi turistici totali	258.740
- di cui turisti non residenti (in % sul totale)	49,3
Numero medio di giorni di permanenza dei turisti	3,0

Fonte: *Elaborazioni su dati Istat, Unesco, Ministero dell'Ambiente, Anci, Touring Club Italiano.*

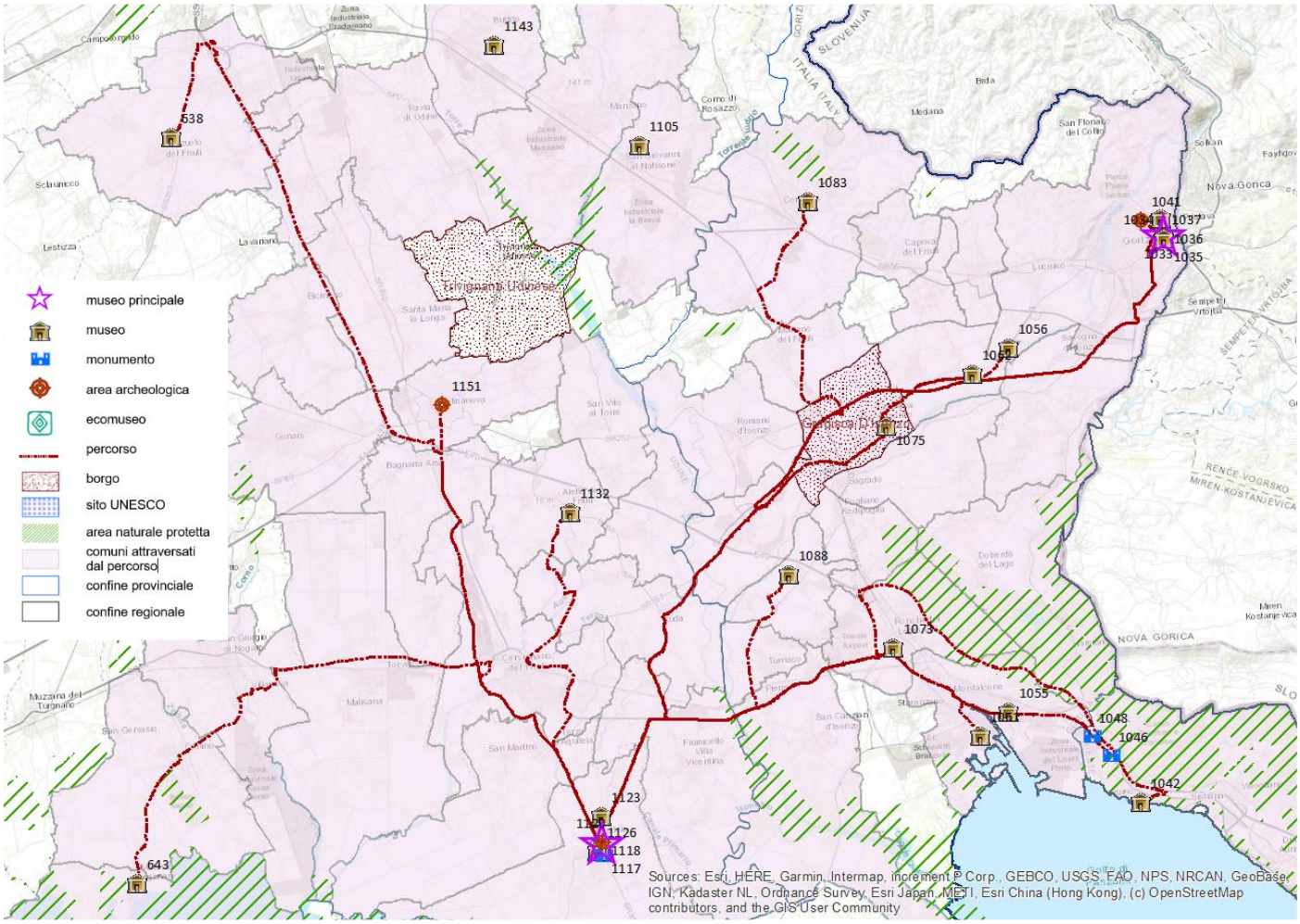

638 Centro visite storico-archeologico
643 Museo archeologico della Laguna
1033 Castello di Gorizia - Museo del Medioevo goriziano
1034 ERPAC - Musei provinciali Gorizia. Museo della moda e delle arti applicate
1035 ERPAC - Musei provinciali di Gorizia. Museo della Grande guerra
1036 ERPAC - Musei provinciali di Gorizia. Collezione archeologica
1037 Musei provinciali di Gorizia. Palazzo Attems Petzenstein - Pinacoteca
1041 Fondazione Palazzo Coronini Cronberg Onlus
1042 Museo Castello di Duino
1046 Grotta del Mitreo
1048 Villa Romana (Parco Randaccio)
1055 Museo della Rocca di Monfalcone
1056 Museo Ford Paolo Gratton
1061 MUCA Museo della Cantieristica
1062 Museo di documentazione della civiltà contadina friulana
1073 Nuovo Antiquarium
1075 Lapidario civico nella Loggia dei Mercanti
1083 Museo civico del territorio
1088 MAB - Museo archeologico dei bambini
1117 Foro Romano
1118 Porto Fluviale
1120 Basilica Patriarcale
1123 Museo Paleocristiano
1126 Museo archeologico nazionale e Cripta degli scavi basilica S.M. Assunta
1132 Museo della civiltà contadina del Friuli imperiale
1151 Museo della Grande guerra e della Fortezza di Palmanova

Percorso museale a partire da ***"Castello di Gorizia - Museo del Medioevo Goriziano"***
nel Comune di ***Gorizia*** *(****Gorizia****)*

Indicatori di contesto (a)	
Numero di itinerari	25
Numero di comuni del percorso	28
Popolazione residente	161.646
Superficie in Km^2	527
Numero di musei del percorso	
Totale musei del percorso	26
- privati	6
- pubblici	20
Tipologia delle strutture museali	
Musei archeologici, aree archeologiche e manufatti archeologici	9
Architettura fortificata o militare	1
Musei di arte antica, moderna e contemporanea	4
Musei di storia e case museo	1
Musei di arte sacra e chiese o complessi a carattere religioso	1
Ville o palazzi di interesse storico-artistico	1
Musei tematici	4
Musei etno-antropologici	2
Musei di scienze naturali e tecniche	2
Musei industriali e manufatti di archeologia industriale	1
Visitatori dei musei	
Totale visitatori	458.634
- paganti (in % sul totale) (b)	69,2
- non paganti (in % sul totale) (b)	30,8
- visitatori stranieri (in % sul totale) (c)	16,7
Numero di musei secondo le modalità e il numero di giorni di apertura	
- solo orario a richiesta	*3*
- orario prestabilito o su richiesta da 1 a 3 giorni	*6*
- orario prestabilito o su richiesta da 4 a 7 giorni	*13*
Servizi dedicati ai visitatori con disabilità	
Numero di musei con alta accessibilità per visitatori con disabilità (tipologia e numero di supporti/servizi alla visita)	3
Rapporti dei musei con il territorio	
Prevalenza del museo più visitato (visitatori del museo principale rispetto ai visitatori totali del percorso)	Bassa
Numero medio di istituzioni con le quali i musei collaborano in rete	3,6
Altre attrattive culturali del percorso	
Percentuale di aree protette sulla superficie totale	3,3
Numero di comuni "Borgo"	2
Presenza di siti Unesco	Sì
Turisticità del percorso	
Arrivi turistici/popolazione (in % sul totale)	150,0
Bacino di utenza (Arrivi turistici + popolazione)	404.101
Arrivi turistici totali	242.455
- di cui turisti non residenti (in % sul totale)	50,8
Numero medio di giorni di permanenza dei turisti	3,0

Fonte: *Elaborazioni su dati Istat, Unesco, Ministero dell'Ambiente, Anci, Touring Club Italiano.*

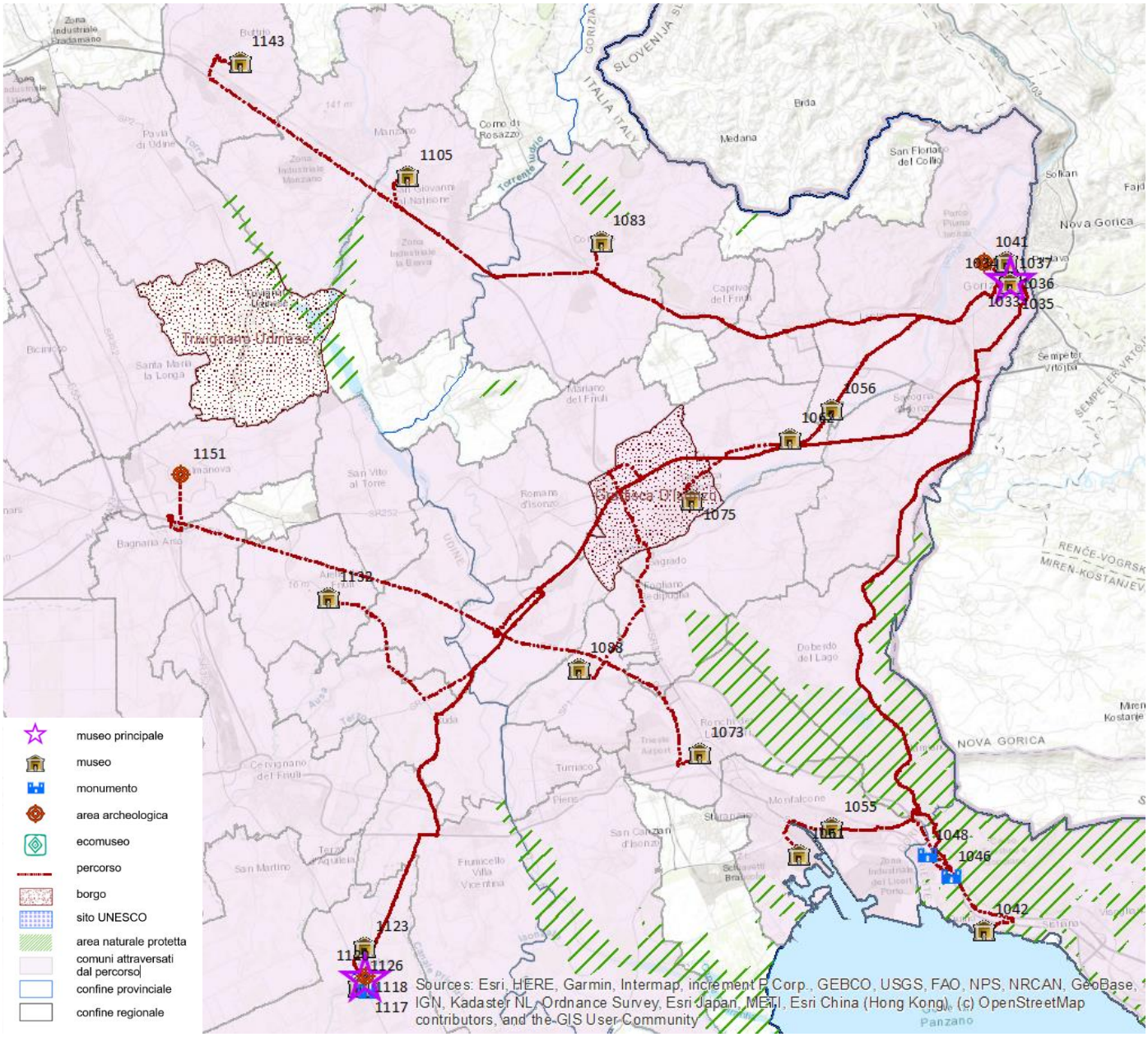

1033 Castello di Gorizia - Museo del medioevo goriziano
1034 ERPAC - Musei provinciali Gorizia. Museo della moda e delle arti applicate
1035 ERPAC - Musei provinciali di Gorizia. Museo della Grande guerra
1036 ERPAC - Musei provinciali di Gorizia. Collezione archeologica
1037 Musei provinciali di Gorizia. Palazzo Attems Petzenstein - Pinacoteca
1041 Fondazione palazzo Coronini Cronberg Onlus
1042 Museo Castello di Duino
1046 Grotta del Mitreo
1048 Villa Romana (Parco Randaccio)
1055 Museo della Rocca di Monfalcone
1056 Museo Ford Paolo Gratton
1061 MUCA Museo della Cantieristica
1062 Museo di documentazione della civiltà contadina Friulana
1073 Nuovo Antiquarium
1075 Lapidario civico nella Loggia dei Mercanti
1083 Museo civico del territorio
1088 MAB - Museo archeologico dei bambini
1105 Villa De Brandis
1117 Foro Romano
1118 Porto Fluviale
1120 Basilica Patriarcale
1123 Museo Paleocristiano
1126 Museo archeologico nazionale e Cripta degli scavi basilica S.M. Assunta
1132 Museo della civiltà contadina del Friuli imperiale
1143 Museo della civiltà del vino
1151 Museo della Grande guerra e della Fortezza di Palmanova

Percorso museale a partire da ***"Parco del Castello di Miramare"***
nel Comune di ***Trieste*** *(****Trieste****)*

Indicatori di contesto (a)	
Numero di itinerari	52
Numero di comuni del percorso	12
Popolazione residente	284.212
Superficie in Km^2	294
Numero di musei del percorso	
Totale musei del percorso	53
- privati	17
- pubblici	35
Tipologia delle strutture museali	
Musei archeologici, aree archeologiche e manufatti archeologici	11
Architettura fortificata o militare	-
Musei di arte antica, moderna e contemporanea	7
Musei di storia e case museo	9
Musei di arte sacra e chiese o complessi a carattere religioso	2
Ville o palazzi di interesse storico-artistico	2
Musei tematici	12
Musei etno-antropologici	2
Musei di scienze naturali e tecniche	6
Musei industriali e manufatti di archeologia industriale	1
Visitatori dei musei	
Totale visitatori	1.947.898
- paganti (in % sul totale) (b)	25,8
- non paganti (in % sul totale) (b)	74,2
- visitatori stranieri (in % sul totale) (c)	28,9
Numero di musei secondo le modalità e il numero di giorni di apertura	
- solo orario a richiesta	*3*
- orario prestabilito o su richiesta da 1 a 3 giorni	*15*
- orario prestabilito o su richiesta da 4 a 7 giorni	*31*
Servizi dedicati ai visitatori con disabilità	
Numero di musei con alta accessibilità per visitatori con disabilità (tipologia e numero di supporti/servizi alla visita)	7
Rapporti dei musei con il territorio	
Prevalenza del museo più visitato (visitatori del museo principale rispetto ai visitatori totali del percorso)	Media
Numero medio di istituzioni con le quali i musei collaborano in rete	4,6
Altre attrattive culturali del percorso	
Percentuale di aree protette sulla superficie totale	8,7
Numero di comuni "Borgo"	1
Presenza di siti Unesco	No
Turisticità del percorso	
Arrivi turistici/popolazione (in % sul totale)	201,3
Bacino di utenza (Arrivi turistici + popolazione)	856.345
Arrivi turistici totali	572.133
- di cui turisti non residenti (in % sul totale)	48,5
Numero medio di giorni di permanenza dei turisti	2,5

Fonte: *Elaborazioni su dati Istat, Unesco, Ministero dell'Ambiente, Anci, Touring Club Italiano.*

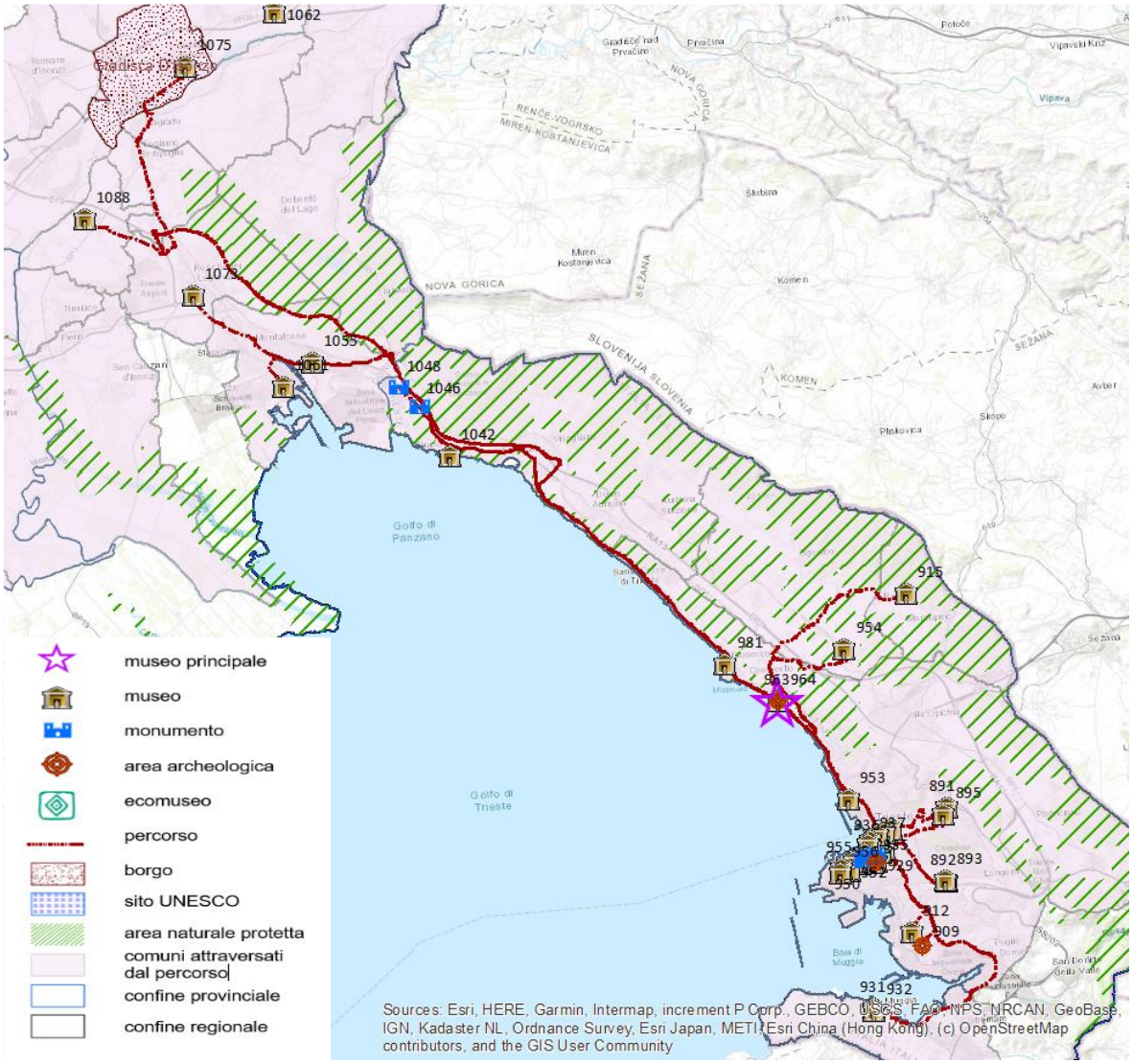

891 Museo nazionale dell'Antartide Felice Ippolito - Sezione di Trieste
892 Civico museo di guerra per la pace 'Diego De Henriquez'
893 Museo civico di storia naturale di Trieste
895 Museo di mineralogia e petrografia
909 Civico museo della Risiera di San Sabba - Monumento nazionale
912 Museo etnografico di Servola
915 Museo etnografico della Casa Carsica - Kraska Hisa
917 Kleine Berlin
918 Civico museo di storia patria e raccolte Stavropulos
919 Civico museo 'Morpurgo'
920 Civico museo del Risorgimento e sacrario Oberdan
921 Museo della comunità ebraica di Trieste Carlo e Vera Wagner
924 Fondazione 'Giovanni Scaramangà di Altomonte'
925 Museo postale e telegrafico della Mitteleuropa
926 Tesoro di San Giusto
927 Aim Alinari Image Museum
928 Lapidario Tergestino
929 Civico museo del castello di S. Giusto-Armeria
930 Antiquarium di via Donota
931 Civico museo archeologico
932 Museo d'arte moderna Ugo Carà
933 Civico museo d'antichità "J.J. Winckelmann" già Civico museo di storia ed arte e orto lapidario
934 Antiquarium di via del Seminario
935 Civico museo teatrale 'Carlo Schmidl'
936 Museo commerciale della camera di commercio di Trieste
937 Museo della comunità greco orientale Costantino e Mafalda Pisani
938 Teatro romano di Trieste
939 Museo Sveviano
940 Museo Petrarchesco Piccolomineo
941 Museo Joyce Museum
942 Basilica Paleocristiana
943 Civico museo d'arte orientale
946 Sale di esposizione e cappella vescovile della diocesi di Trieste
947 Il piccolo museo
948 Civico museo della civiltà istriana fiumana e dalmata
949 Civico museo Sartorio
950 Civico museo 'Revoltella' e galleria d'arte moderna
952 Magazzino dei venti. Progetto Bora Museum
953 Deposito a vista - Mostra permanente delle collezioni del Lloyd
954 Museo scientifico speleologico della grotta Gigante
955 Civico museo del mare
956 Speleovivarium Erwin Pichl
963 Parco del castello di Miramare
964 Museo storico del castello di Miramare
981 Science centre Immaginario scientifico
1042 Museo castello di Duino
1046 Grotta del Mitreo
1048 Villa Romana (Parco Randaccio)
1055 Museo della Rocca di Monfalcone
1061 MUCA Museo della cantieristica
1073 Nuovo Antiquarium
1075 Lapidario civico nella Loggia dei Mercanti
1088 MAB - Museo archeologico dei bambini

Percorso museale a partire da ***"Museo Abbazia Benedettina di Santa Maria In Silvis"***
nel Comune di ***Sesto al Reghena*** *(**Pordenone**)*

Indicatori di contesto (a)	
Numero di itinerari	36
Numero di comuni del percorso	52
Popolazione residente	524.680
Superficie in Km^2	1.808
Numero di musei del percorso	
Totale musei del percorso	37
- privati	15
- pubblici	22
Tipologia delle strutture museali	
Musei archeologici, aree archeologiche e manufatti archeologici	8
Architettura fortificata o militare	-
Musei di arte antica, moderna e contemporanea	6
Musei di storia e case museo	6
Musei di arte sacra e chiese o complessi a carattere religioso	3
Ville o palazzi di interesse storico-artistico	-
Musei tematici	3
Musei etno-antropologici	6
Musei di scienze naturali e tecniche	4
Musei industriali e manufatti di archeologia industriale	-
Visitatori dei musei	
Totale visitatori	157.673
- paganti (in % sul totale) (b)	25,3
- non paganti (in % sul totale) (b)	74,7
- visitatori stranieri (in % sul totale) (c)	11,8
Numero di musei secondo le modalità e il numero di giorni di apertura	
- solo orario a richiesta	*6*
- orario prestabilito o su richiesta da 1 a 3 giorni	*16*
- orario prestabilito o su richiesta da 4 a 7 giorni	*13*
Servizi dedicati ai visitatori con disabilità	
Numero di musei con alta accessibilità per visitatori con disabilità (tipologia e numero di supporti/servizi alla visita)	7
Rapporti dei musei con il territorio	
Prevalenza del museo più visitato (visitatori del museo principale rispetto ai visitatori totali del percorso)	Media
Numero medio di istituzioni con le quali i musei collaborano in rete	3,2
Altre attrattive culturali del percorso	
Percentuale di aree protette sulla superficie totale	-
Numero di comuni "Borgo"	4
Presenza di siti Unesco	Sì
Turisticità del percorso	
Arrivi turistici/popolazione (in % sul totale)	89,3
Bacino di utenza (Arrivi turistici + popolazione)	993.040
Arrivi turistici totali	468.360
- di cui turisti non residenti (in % sul totale)	50,0
Numero medio di giorni di permanenza dei turisti	2,1

Fonte: *Elaborazioni su dati Istat, Unesco, Ministero dell'Ambiente, Anci, Touring Club Italiano.*

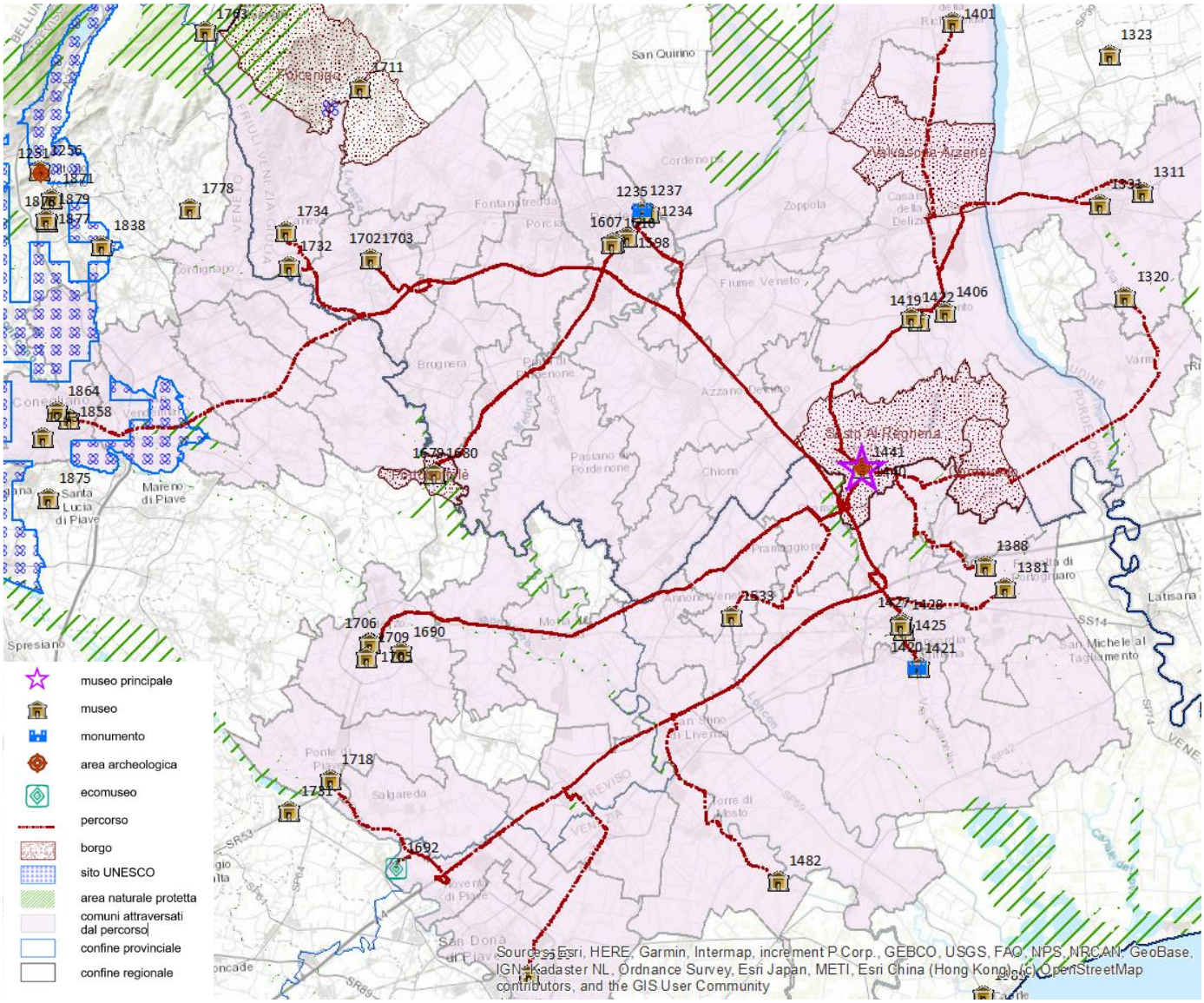

1234 Science centre Immaginario scientifico
1235 Museo archeologico del Friuli occidentale
1237 Area archeologica Villa Romana di Torre
1311 Museo del vino 'Vigneti Pietro Pittaro' (Codroipo)
1320 Museo civico della Carrozze d'epoca
1331 Civico museo archeologico di Codroipo
1381 Associazione museo etnografico di Fossalta di Portogruaro
1388 Museo letterario 'Ippolito Nievo'
1401 Museo della civiltà contadina
1406 Associazione museo storico Friuli occidentale
1419 ERPAC-Museo provinciale della vita contadina 'Diogene Penzi'
1420 Sale museali del restaurato Palazzo municipale
1421 Area archeologica di Concordia Sagittaria
1422 Museo civico 'Federico De Rocco'
1425 Museo della città Torre S. Agnese
1427 Museo paleontologico 'Michele Gortani'
1428 Museo nazionale Concordiese
1440 Museo abbazia benedettina di Santa Maria in Silvis
1441 Museo regionale di Arte sacra contemporanea
1482 Museo del Paesaggio
1533 Museo etnografico delle arti molitorie e delle coltivazioni cerealicole di Belfiore
1598 Museo diocesano di arte sacra
1607 Civico museo di storia naturale
1610 Museo civico d'arte
1630 MUB - Museo della bonifica
1679 Casa museo 'Gaia Da Camino'
1680 Museo della civiltà contadina e dell'artigianato dell'Alto Livenza
1692 Storia naturale e scienze naturali - Centro didattico Il pendolino
1702 Galleria d'arte moderna Pino Casarini
1703 Raccolta di opere d'arte del Duomo
1705 Museo archeologico Eno Bellis
1706 Pinacoteca Alberto Martini
1709 Museo di storia naturale Brandolini
1718 Casa di cultura Goffredo Parise
1732 Museo del minatore 'Arduino Martinuzzo'
1734 Museo del ciclismo Toni Pessot
1858 Museo degli alpini di Conegliano

Percorso museale a partire da ***"Forte Santa Tecla"***
nel Comune di ***Sanremo*** *(**Imperia**)*

Indicatori di contesto (a)	
Numero di itinerari	24
Numero di comuni del percorso	28
Popolazione residente	181.085
Superficie in Km^2	486
Numero di musei del percorso	
Totale musei del percorso	25
- privati	8
- pubblici	17
Tipologia delle strutture museali	
Musei archeologici, aree archeologiche e manufatti archeologici	4
Architettura fortificata o militare	1
Musei di arte antica, moderna e contemporanea	4
Musei di storia e case museo	4
Musei di arte sacra e chiese o complessi a carattere religioso	1
Ville o palazzi di interesse storico-artistico	-
Musei tematici	6
Musei etno-antropologici	1
Musei di scienze naturali e tecniche	4
Musei industriali e manufatti di archeologia industriale	-
Visitatori dei musei	
Totale visitatori	146.278
- paganti (in % sul totale) (b)	33,0
- non paganti (in % sul totale) (b)	67,0
- visitatori stranieri (in % sul totale) (c)	36,4
Numero di musei secondo le modalità e il numero di giorni di apertura	
- solo orario a richiesta	*8*
- orario prestabilito o su richiesta da 1 a 3 giorni	*6*
- orario prestabilito o su richiesta da 4 a 7 giorni	*11*
Servizi dedicati ai visitatori con disabilità	
Numero di musei con alta accessibilità per visitatori con disabilità (tipologia e numero di supporti/servizi alla visita)	5
Rapporti dei musei con il territorio	
Prevalenza del museo più visitato (visitatori del museo principale rispetto ai visitatori totali del percorso)	Media
Numero medio di istituzioni con le quali i musei collaborano in rete	5,3
Altre attrattive culturali del percorso	
Percentuale di aree protette sulla superficie totale	-
Numero di comuni "Borgo"	4
Presenza di siti Unesco	No
Turisticità del percorso	
Arrivi turistici/popolazione (in % sul totale)	324,9
Bacino di utenza (Arrivi turistici + popolazione)	769.399
Arrivi turistici totali	588.314
- di cui turisti non residenti (in % sul totale)	50,9
Numero medio di giorni di permanenza dei turisti	3,0

Fonte: *Elaborazioni su dati Istat, Unesco, Ministero dell'Ambiente, Anci, Touring Club Italiano.*

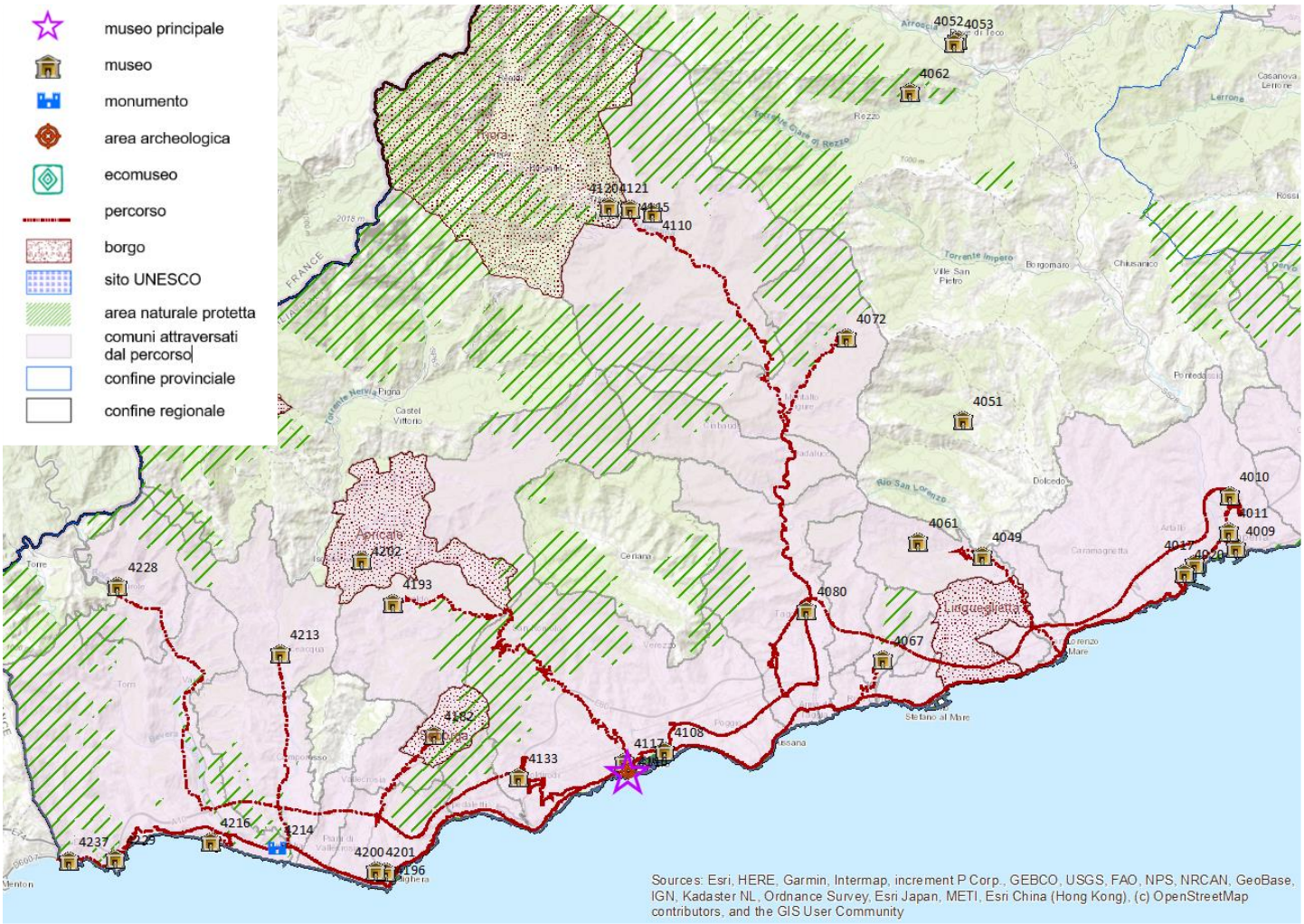

4009 Studio e biblioteca di Edmondo De Amicis
4010 Museo della comunicazione Voci nell'etere
4011 Museo dell’olivo Carlo Carli
4017 MACI - Museo di arte contemporanea di Imperia
4020 Museo navale di Imperia
4049 Museo di interesse diocesano presso la parrocchia santi Cosma e Damiano in Torre Paponi
4067 Museo etnografico Torre dei Panei
4072 Museo della Resistenza
4080 Museo ferroviario ligure-Onlus
4108 Museo Villa Nobel scopri l'Ottocento
4115 Museo dell'acqua
4116 Forte Santa Tecla
4117 Museo civico
4133 Pinacoteca Rambaldi - Villa Luca
4182 Esposizione strumenti musicali antichi
4193 Museo G.D. Cassini
4196 Villa Mariani - Atelier dell'artista - Parco
4200 Museo Clarence Bicknell
4201 Mostra permanente Pompeo Mariani
4213 Pinacoteca Giovanni Morscio
4214 Area archeologica di Nervia
4216 Museo civico archeologico Girolamo Rossi
4228 Museo della civiltà dell'olivo
4229 Giardini botanici Hanbury - Centro universitario di servizi
4237 Museo preistorico dei Balzi Rossi e zona archeologica

Percorso museale a partire da ***"Museo Preistorico della Val Varatella Nino Lamboglia"***
nel Comune di ***Toirano*** *(****Savona****)*

Indicatori di contesto (a)	
Numero di itinerari	45
Numero di comuni del percorso	35
Popolazione residente	273.884
Superficie in Km^2	656
Numero di musei del percorso	
Totale musei del percorso	46
- privati	16
- pubblici	28
Tipologia delle strutture museali	
Musei archeologici, aree archeologiche e manufatti archeologici	8
Architettura fortificata o militare	2
Musei di arte antica, moderna e contemporanea	11
Musei di storia e case museo	1
Musei di arte sacra e chiese o complessi a carattere religioso	4
Ville o palazzi di interesse storico-artistico	2
Musei tematici	7
Musei etno-antropologici	4
Musei di scienze naturali e tecniche	5
Musei industriali e manufatti di archeologia industriale	2
Visitatori dei musei	
Totale visitatori	321.278
- paganti (in % sul totale) (b)	39,5
- non paganti (in % sul totale) (b)	60,5
- visitatori stranieri (in % sul totale) (c)	27,1
Numero di musei secondo le modalità e il numero di giorni di apertura	
- solo orario a richiesta	*3*
- orario prestabilito o su richiesta da 1 a 3 giorni	*20*
- orario prestabilito o su richiesta da 4 a 7 giorni	*21*
Servizi dedicati ai visitatori con disabilità	
Numero di musei con alta accessibilità per visitatori con disabilità (tipologia e numero di supporti/servizi alla visita)	11
Rapporti dei musei con il territorio	
Prevalenza del museo più visitato (visitatori del museo principale rispetto ai visitatori totali del percorso)	Media
Numero medio di istituzioni con le quali i musei collaborano in rete	3,4
Altre attrattive culturali del percorso	
Percentuale di aree protette sulla superficie totale	3,7
Numero di comuni "Borgo"	3
Presenza di siti Unesco	No
Turisticità del percorso	
Arrivi turistici/popolazione (in % sul totale)	538,3
Bacino di utenza (Arrivi turistici + popolazione)	1.748.224
Arrivi turistici totali	1.474.340
- di cui turisti non residenti (in % sul totale)	30,1
Numero medio di giorni di permanenza dei turisti	4,4

Fonte: *Elaborazioni su dati Istat, Unesco, Ministero dell'Ambiente, Anci, Touring Club Italiano.*

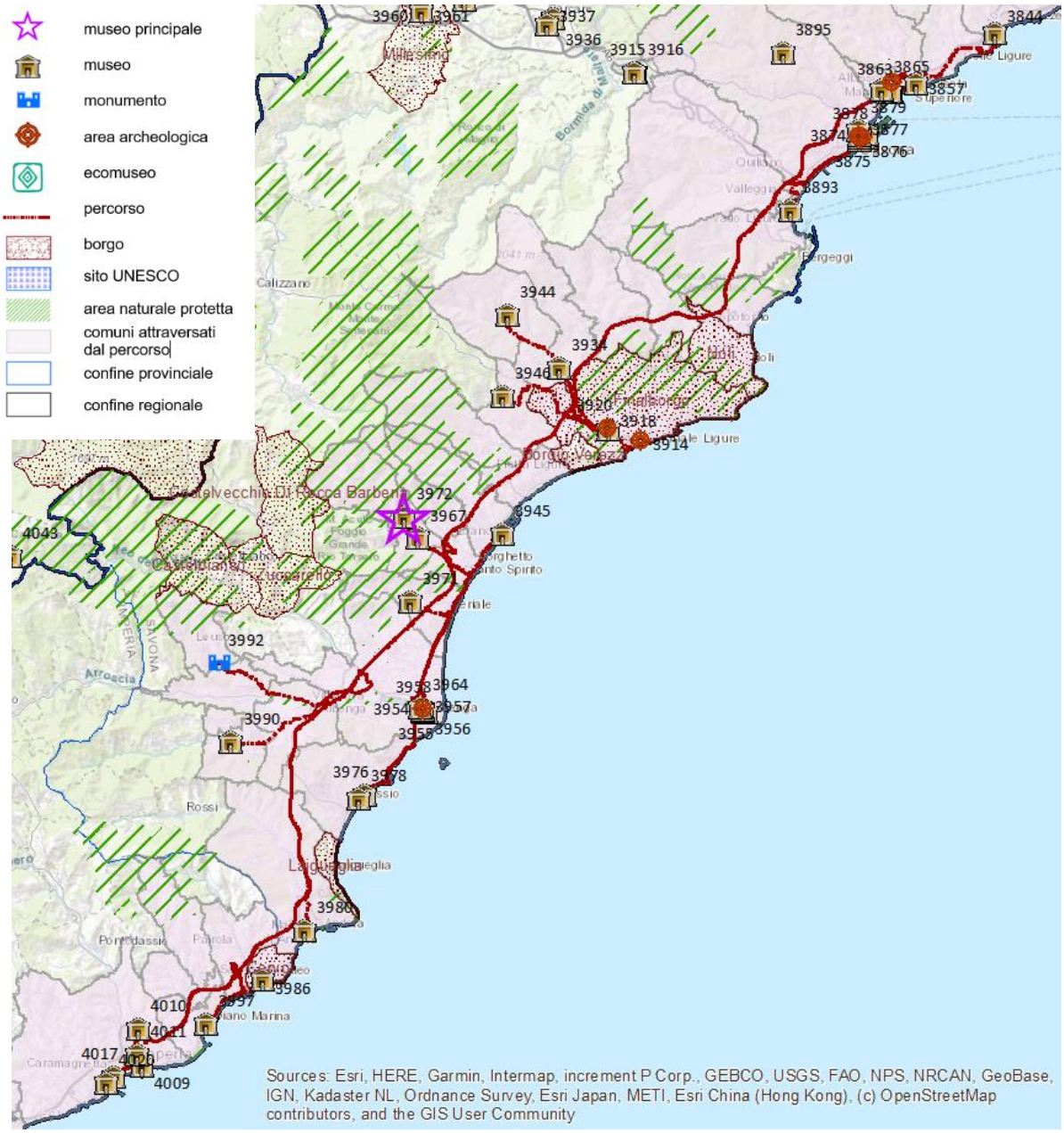

3844 Museo del mare
3857 Museo della ceramica Manlio Trucco
3861 Villa Faraggiana
3862 Fornace Alba Docilia
3863 MUDA - Centro esposizioni
3868 Museo Sandro Pertini e Renata Cuneo
3869 Civico museo archeologico e della città
3870 All About Apple Onlus
3871 Lapidario comunale e della associazione a Campanassa
3873 Museo ITN Leon Pancaldo
3874 Cappella Sistina, della cattedrale e degli appartamenti di Pio VII
3875 Complesso monumentale della cattedrale di S. Maria assunta e Cappella Sistina
3876 Museo della ceramica
3877 Museo d'arte di Palazzo Gavotti
3878 Museo diocesano sacra Saona
3879 M. G. Rossello
3893 Museo civico di Villa Groppallo
3914 Fortezza di Castelfranco
3918 Museo archeologico del Finale
3920 Forte San Giovanni
3934 Museo d'arte contemporanea Casa del console
3944 Museo della civiltà contadina
3945 Mostra permanente della marineria loanese
3946 Museo dell'orologio da torre G.B. Bergallo
3952 Museo storico della Resistenza
3954 Esposizione permanente Magiche Trasparenze. I vetri dell'antica Albingaunum
3955 Civico museo Ingauno
3956 Battistero paleocristiano
3957 Museo diocesano di arte sacra e battistero paleocristiano
3958 Museo navale romano
3964 Museo La civiltà dell'olivo
3967 Museo etnografico della Val Varatella
3971 Museo paleontologico Silvio Lai
3972 Museo preistorico della Val Varatella Nino Lamboglia
3976 Pinacoteca Carlo Levi
3978 Pinacoteca Richard West
3980 Museo mineralogico Luciano Dabroi
3986 Museo etnografico permanente del Ponente ligure Franco Ferrero
3990 Museo multimediale della 500 Dante Giacosa - Fiat 500 club Italia
3992 Parco museale delle torri
3997 Museo civico del Lucus Bormani
4009 Studio e biblioteca di Edmondo De Amicis
4010 Museo della comunicazione Voci nell'etere
4011 Museo dell'olivo Carlo Carli
4017 MACI - Museo di arte contemporanea di Imperia
4020 Museo navale di Imperia

Percorso museale a partire da ***"Galata Museo del Mare"***
nel Comune di ***Genova*** *(****Genova****)*

Indicatori di contesto (a)	
Numero di itinerari	90
Numero di comuni del percorso	49
Popolazione residente	903.022
Superficie in Km^2	1.298
Numero di musei del percorso	
Totale musei del percorso	91
- *privati*	34
- *pubblici*	54
Tipologia delle strutture museali	
Musei archeologici, aree archeologiche e manufatti archeologici	7
Architettura fortificata o militare	2
Musei di arte antica, moderna e contemporanea	24
Musei di storia e case museo	16
Musei di arte sacra e chiese o complessi a carattere religioso	7
Ville o palazzi di interesse storico-artistico	5
Musei tematici	17
Musei etno-antropologici	2
Musei di scienze naturali e tecniche	9
Musei industriali e manufatti di archeologia industriale	2
Visitatori dei musei	
Totale visitatori	1.002.400
- *paganti (in % sul totale) (b)*	41,1
- *non paganti (in % sul totale) (b)*	58,9
- *visitatori stranieri (in % sul totale) (c)*	18,9
Numero di musei secondo le modalità e il numero di giorni di apertura	
- *solo orario a richiesta*	*12*
- *orario prestabilito o su richiesta da 1 a 3 giorni*	*28*
- *orario prestabilito o su richiesta da 4 a 7 giorni*	*48*
Servizi dedicati ai visitatori con disabilità	
Numero di musei con alta accessibilità per visitatori con disabilità (tipologia e numero di supporti/servizi alla visita)	18
Rapporti dei musei con il territorio	
Prevalenza del museo più visitato (visitatori del museo principale rispetto ai visitatori totali del percorso)	Media
Numero medio di istituzioni con le quali i musei collaborano in rete	4,4
Altre attrattive culturali del percorso	
Percentuale di aree protette sulla superficie totale	14,6
Numero di comuni "Borgo"	1
Presenza di siti Unesco	Sì
Turisticità del percorso	
Arrivi turistici/popolazione (in % sul totale)	194,7
Bacino di utenza (Arrivi turistici + popolazione)	2.661.500
Arrivi turistici totali	1.758.478
- *di cui turisti non residenti (in % sul totale)*	46,8
Numero medio di giorni di permanenza dei turisti	2,4

Fonte: *Elaborazioni su dati Istat, Unesco, Ministero dell'Ambiente, Anci, Touring Club Italiano.*

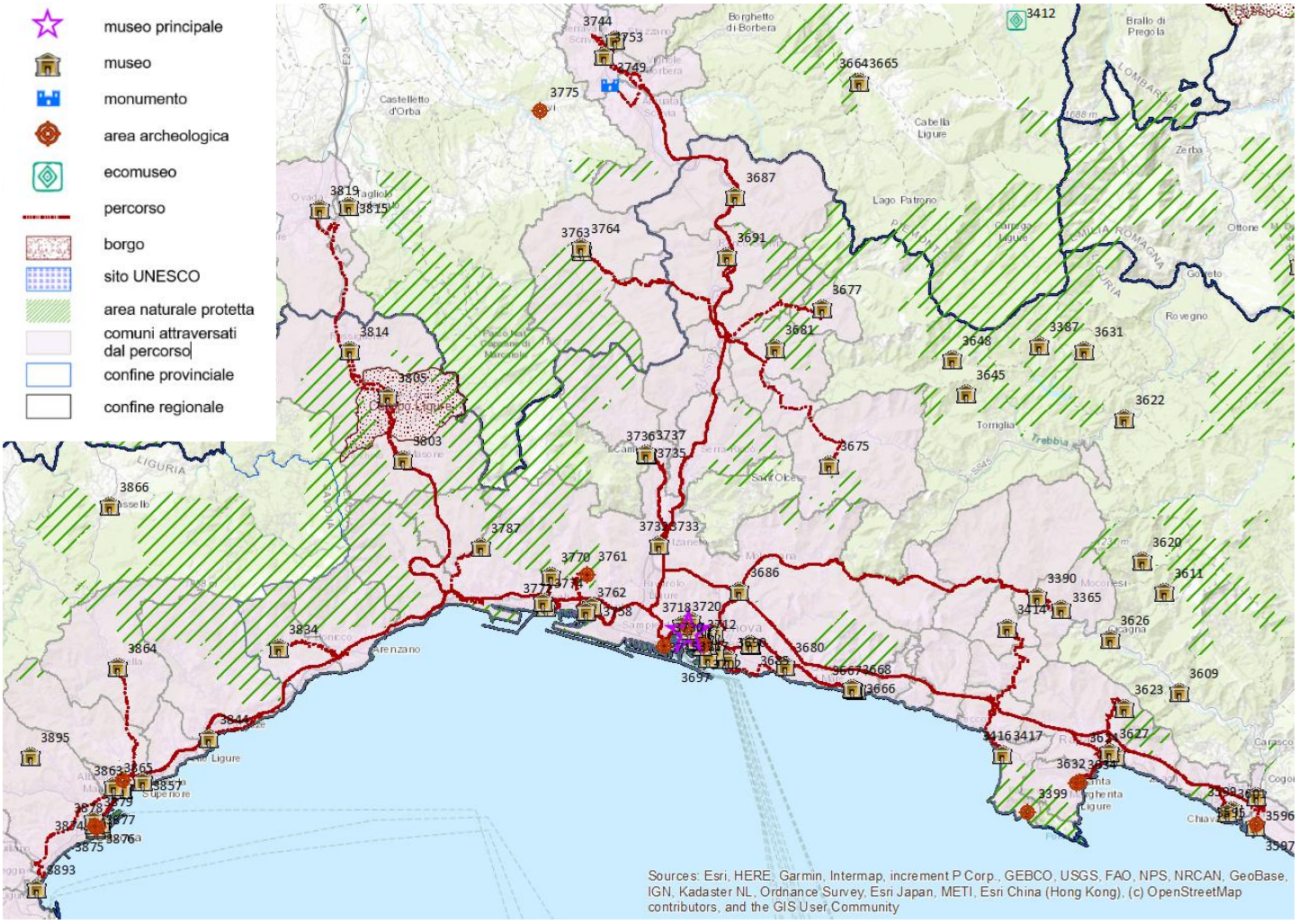

3365 Museo di Colombo
3390 La mecca del videogioco
3414 Museo degli orologi da torre Roberto Trebino
3416 Civico museo marinaro Gio Bono Ferrari
3417 Civico museo archeologico
3595 Fai - Casa Carbone
3596 Museo marinaro Tommasino-Andreatta
3597 Museo delle ardesie
3599 Museo archeologico nazionale Palazzo Rocca
3601 Museo diocesano
3623 Museo civiltà contadina e museo dell'olio d'oliva - Casa museo capitano G. Pendola
3624 Museo del merletto
3627 Museo Attilio e Cleofe Gaffoglio
3632 Castello Cinquecentesco (torre difensiva edificata nel 1550)
3634 Villa Durazzo
3666 Raccolte Frugone
3667 Galleria d'arte moderna
3668 Wolfsoniana
3675 Museo virtuale della pittura votiva
3677 Museo paleontologico
3680 Museo garibaldino
3681 Museo degli alpini
3684 Museo del dipartimento di scienze della terra, dell'ambiente e della vita (DISTAV)
3685 Museo del dipartimento di scienze della terra, dell'ambiente e della vita (DISTAV). Sezione anatomia
3686 Museo dell'acqua e del gas
3687 Museo archeologico Alta Valle Scrivia
3690 C.L.S.M. - Batteria costiera Giorgio Mameli - Museo
3691 Museo delle linee ferroviarie dei Giovi
3694 Museo civico di storia naturale Giacomo Doria
3695 Museo ebraico di Genova
3696 Museo dei beni culturali Cappuccini
3697 Museo di arte contemporanea di villa Croce
3698 Civico museo biblioteca dell'attore
3699 Museo d'arte orientale Edoardo Chiossone
3700 Casa di Colombo
3701 Museo dell'Accademia ligustica di belle arti
3702 Museo Sant'Agostino
3703 Archivio del regista Aldo Trionfo
3704 Gabinetto disegni e stampe di Palazzo Rosso
3705 Musei di Strada Nuova
3706 Museo diocesano di Genova
3707 Centro di documentazione per la storia, l'arte e l'immagine di Genova
3710 Galleria nazionale di Palazzo Spinola
3712 Museo del Risorgimento - Istituto Mazziniano
3713 Museo della storia del Genoa
3714 Museo di etnomedicina Antonio Scarpa
3715 Museo di Palazzo Reale
3716 Castello d'Albertis Museo delle culture del mondo
3717 Galata museo del mare
3718 Museoteatro della Commenda di Prè
3720 Villa del Principe
3730 Lanterna & museo
3732 Casa della Resistenza Valpolcevera
3733 Museo della montagna
3735 Museo delle marionette collezione Cenderelli
3736 Museo di paleontologia e mineralogia
3737 Museo storico della Croce Rossa Italiana
3744 Museo civico di storia naturale
3749 Area archeologica di Libarna
3753 Sala espositiva dei reperti di Libarna
3758 Museo gipsoteca studio Venzano
3761 Museo di speleologia Monte Gazzo
3762 Museo storico permanente della filarmonica sestrese
3763 Pinacoteca di Voltaggio - Convento e quadreria dei Padri Cappuccini
3764 Centro documentaz. Storia e cultura locale parco Capanne Marcarolo
3770 Museo contadino della Val Varenna e archivio storico
3772 Museo di archeologia ligure
3774 Museo navale di Pegli
3787 MCM - Museo Carta Mele, Centro di raccolta, testimonianza ed esposizione arte cartaria
3803 Museo civico Andrea Tubino
3805 Museo della filigrana Pietro Carlo Bosio
3814 Museo passatempo - Moto cicli oggetti del 900
3819 Museo paleontologico 'Giulio Maini'
3834 Tipica casa contadina ligure di Sciarborasca
3844 Museo del mare
3857 Museo della ceramica Manlio Trucco
3861 Villa Faraggiana
3862 Fornace Alba Docilia
3863 MUDA - Centro esposizioni
3864 Casa museo associazione Sandro Pertini
3868 Museo Sandro Pertini e Renata Cuneo
3869 Civico museo archeologico e della città
3871 Lapidario comunale e della associazione a Campanassa
3873 Museo ITN Leon Pancaldo
3874 Cappella Sistina, della Ccattedrale e degli appartamenti di Pio VII
3875 Complesso monumentale della cattedrale di S. Maria assunta e Cappella Sistina
3876 Museo della ceramica
3877 Museo d'arte di Palazzo Gavotti
3878 Museo diocesano sacra Saona
3879 M. G. Rossello
3893 Museo civico di Villa Groppallo

Percorso museale a partire da ***"Museo del Castello. Collezioni Civiche Archeologiche U. Formentini"***
nel Comune di ***La Spezia*** *(****La Spezia****)*

Indicatori di contesto (a)	
Numero di itinerari	32
Numero di comuni del percorso	27
Popolazione residente	365.815
Superficie in Km^2	1.105
Numero di musei del percorso	
Totale musei del percorso	33
- privati	11
- pubblici	22
Tipologia delle strutture museali	
Musei archeologici, aree archeologiche e manufatti archeologici	4
Architettura fortificata o militare	5
Musei di arte antica, moderna e contemporanea	7
Musei di storia e case museo	3
Musei di arte sacra e chiese o complessi a carattere religioso	4
Ville o palazzi di interesse storico-artistico	-
Musei tematici	5
Musei etno-antropologici	3
Musei di scienze naturali e tecniche	1
Musei industriali e manufatti di archeologia industriale	1
Visitatori dei musei	
Totale visitatori	249.791
- paganti (in % sul totale) (b)	52,2
- non paganti (in % sul totale) (b)	47,8
- visitatori stranieri (in % sul totale) (c)	23,6
Numero di musei secondo le modalità e il numero di giorni di apertura	
- solo orario a richiesta	*5*
- orario prestabilito o su richiesta da 1 a 3 giorni	*8*
- orario prestabilito o su richiesta da 4 a 7 giorni	*20*
Servizi dedicati ai visitatori con disabilità	
Numero di musei con alta accessibilità per visitatori con disabilità (tipologia e numero di supporti/servizi alla visita)	4
Rapporti dei musei con il territorio	
Prevalenza del museo più visitato (visitatori del museo principale rispetto ai visitatori totali del percorso)	Bassa
Numero medio di istituzioni con le quali i musei collaborano in rete	4,4
Altre attrattive culturali del percorso	
Percentuale di aree protette sulla superficie totale	14,1
Numero di comuni "Borgo"	2
Presenza di siti Unesco	No
Turisticità del percorso	
Arrivi turistici/popolazione (in % sul totale)	190,5
Bacino di utenza (Arrivi turistici + popolazione)	1.062.778
Arrivi turistici totali	696.963
- di cui turisti non residenti (in % sul totale)	44,7
Numero medio di giorni di permanenza dei turisti	3,1

Fonte: *Elaborazioni su dati Istat, Unesco, Ministero dell'Ambiente, Anci, Touring Club Italiano.*

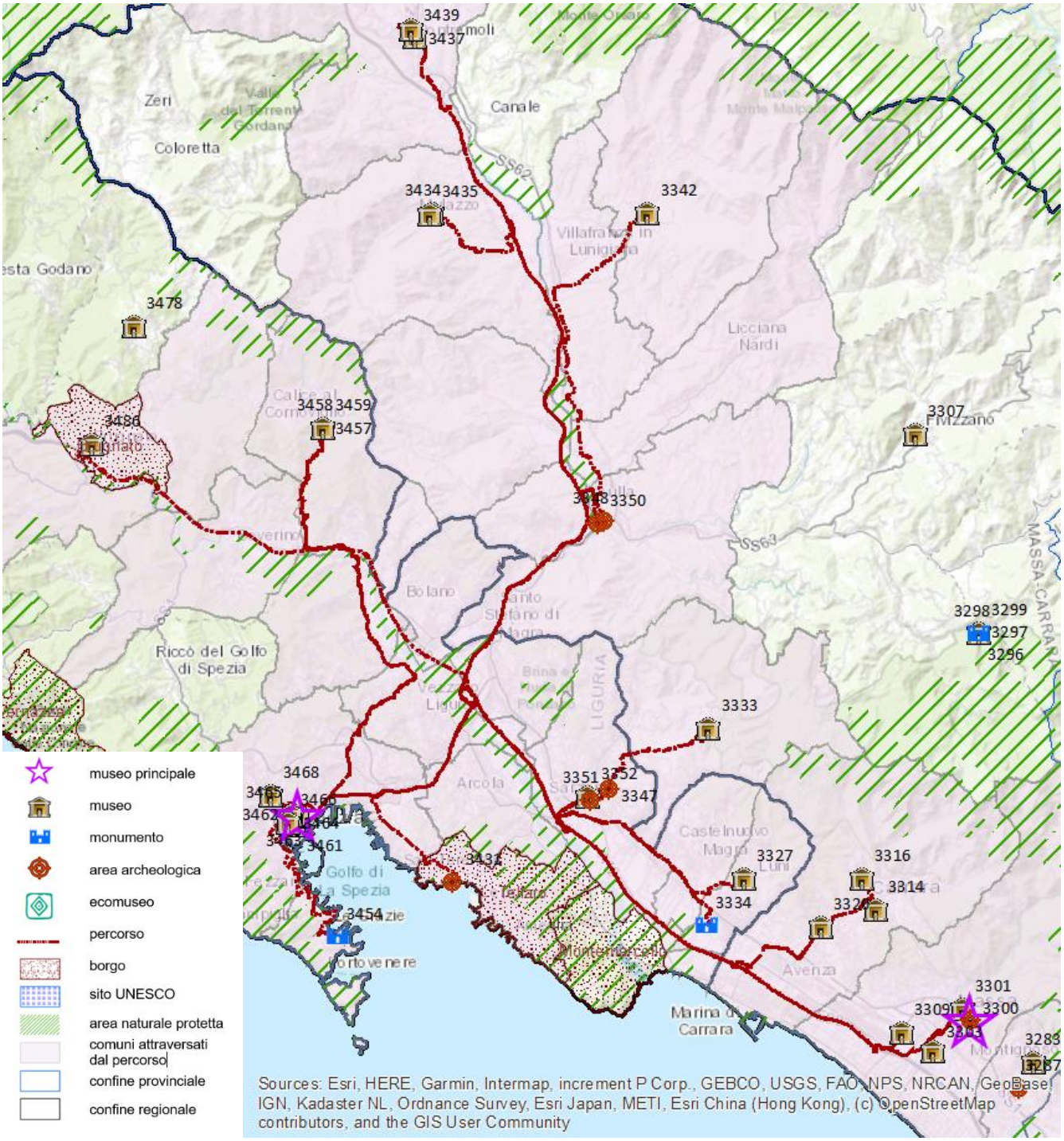

3300 Castello Malaspina
3301 Museo diocesano di Massa
3303 Museo Gigi Guadagnucci
3309 Museo etnologico delle Apuane 'Luigi Bonacoscia'
3314 Centro arti plastiche Carrara (CAP)
3316 Museo Carmi
3320 Museo civico del marmo
3327 Museo etnografico
3333 Castello Malaspina di Fosdinovo
3334 Museo archeologico nazionale e zona archeologica di Luni
3342 MAM - Museo archivio della memoria
3347 Fortezza di Castruccio Castracani - Castello di Sarzanello
3348 Museo di storia naturale della Lunigiana
3350 Abbazia di San Caprasio - Sito archeologico e sale espositive
3351 Fortezza Firmafede
3352 Museo diocesano
3431 Castello di San Terenzo
3435 Casa di Dante in Lunigiana
3437 Museo diocesano di Massa Carrara - Pontremoli
3439 Museo delle statue-stele Lunigianesi
3454 Villa romana del Varignano
3457 Museo dell'apicoltura
3458 Museo della brigata Val di Vara
3459 Pinacoteca David Beghè
3460 Museo del castello. Collezioni civiche archeologiche U. Formentini
3461 CAMEC - Centro d'arte moderna e contemporanea
3462 Museo diocesano
3463 Museo etnografico Giovanni Podenzana
3464 Museo del Sigillo
3465 Museo civico Amedeo Lia
3466 Museo tecnico navale della marina militare
3468 Museo nazionale dei trasporti
3486 Museo diocesano di Brugnato

Percorso museale a partire da ***"Museo della Rocca Viscontea di Castell'Arquato"***
nel Comune di ***Castell'Arquato*** *(****Piacenza****)*

Indicatori di contesto (a)	
Numero di itinerari	24
Numero di comuni del percorso	21
Popolazione residente	258.896
Superficie in Km^2	1.264
Numero di musei del percorso	
Totale musei del percorso	25
- privati	17
- pubblici	7
Tipologia delle strutture museali	
Musei archeologici, aree archeologiche e manufatti archeologici	1
Architettura fortificata o militare	3
Musei di arte antica, moderna e contemporanea	4
Musei di storia e case museo	5
Musei di arte sacra e chiese o complessi a carattere religioso	2
Ville o palazzi di interesse storico-artistico	2
Musei tematici	5
Musei etno-antropologici	-
Musei di scienze naturali e tecniche	3
Musei industriali e manufatti di archeologia industriale	-
Visitatori dei musei	
Totale visitatori	229.173
- paganti (in % sul totale) (b)	79,7
- non paganti (in % sul totale) (b)	20,3
- visitatori stranieri (in % sul totale) (c)	19,4
Numero di musei secondo le modalità e il numero di giorni di apertura	
- solo orario a richiesta	*1*
- orario prestabilito o su richiesta da 1 a 3 giorni	*9*
- orario prestabilito o su richiesta da 4 a 7 giorni	*14*
Servizi dedicati ai visitatori con disabilità	
Numero di musei con alta accessibilità per visitatori con disabilità (tipologia e numero di supporti/servizi alla visita)	4
Rapporti dei musei con il territorio	
Prevalenza del museo più visitato (visitatori del museo principale rispetto ai visitatori totali del percorso)	Bassa
Numero medio di istituzioni con le quali i musei collaborano in rete	4,1
Altre attrattive culturali del percorso	
Percentuale di aree protette sulla superficie totale	5,0
Numero di comuni "Borgo"	2
Presenza di siti Unesco	No
Turisticità del percorso	
Arrivi turistici/popolazione (in % sul totale)	168,5
Bacino di utenza (Arrivi turistici + popolazione)	695.246
Arrivi turistici totali	436.350
- di cui turisti non residenti (in % sul totale)	34,1
Numero medio di giorni di permanenza dei turisti	2,1

Fonte: *Elaborazioni su dati Istat, Unesco, Ministero dell'Ambiente, Anci, Touring Club Italiano.*

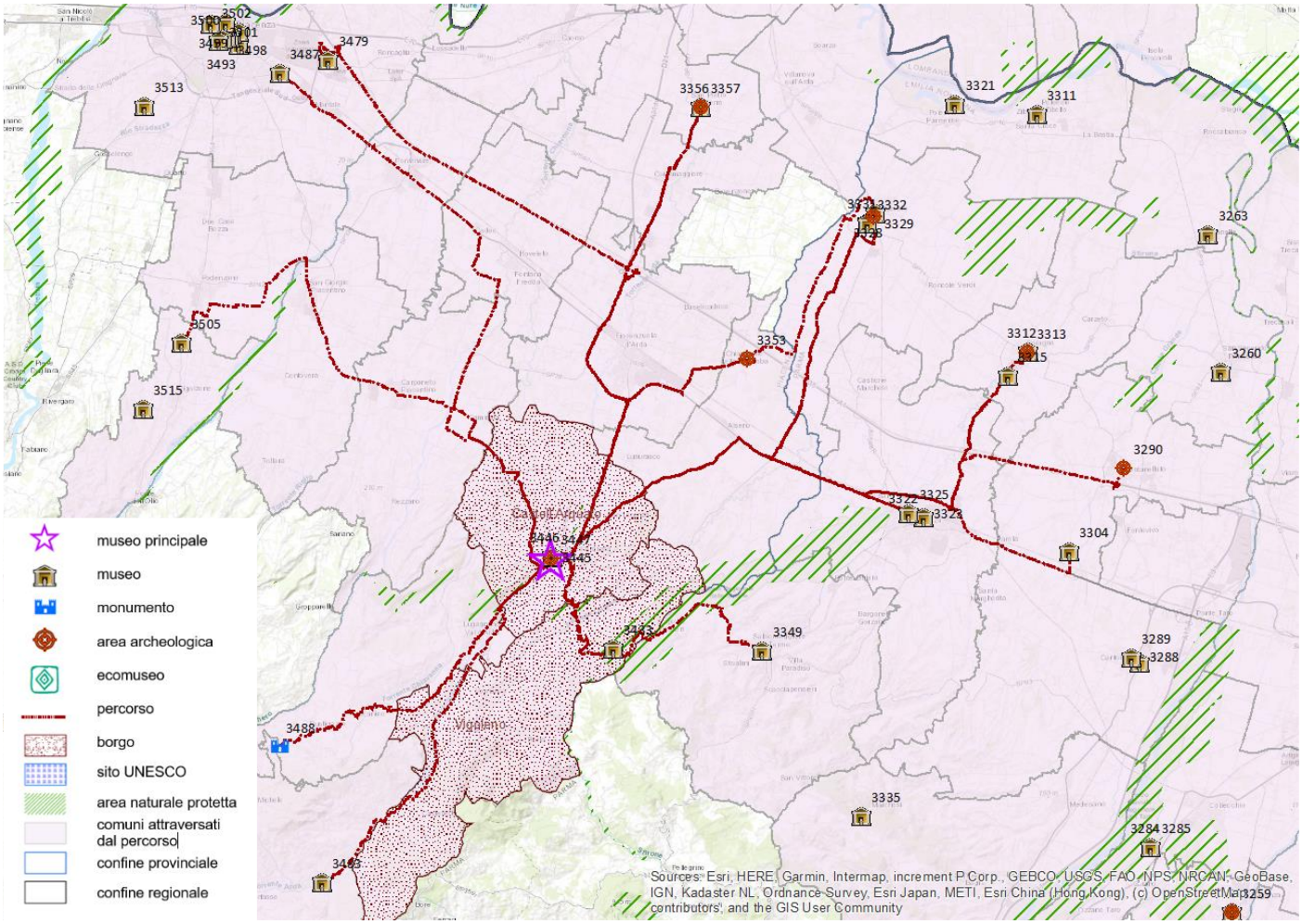

3290 Museo Rocca Sanvitale
3304 Collezione d'arte Franco Maria Ricci
3312 Museo ebraico 'Fausto Levi'
3313 Rocca Meli Lupi di Soragna
3315 Museo del Parmigiano Reggiano
3322 Museo civico del Risorgimento 'L. Musini'
3323 Museo dei fossili
3325 Museo del Duomo - Museo diocesano di Fidenza
3328 Museo verdiano 'Casa Barezzi'
3329 Palazzo del Monte di Pietà
3331 Museo nazionale 'Giuseppe Verdi'
3332 Museo Renata Tebaldi
3349 Il mare antico - Museo paleontologico
3353 Museo dell'abbazia di Chiaravalle della Colomba
3356 MIM-Museum In Motion
3357 Castello di San Pietro
3433 Museo Gli Orsanti
3445 Museo geologico G.Cortesi Castell'Arquato
3446 Museo Illica
3447 Museo della rocca viscontea di Castell'Arquato
3479 Museo ornitologico
3483 Museo della Resistenza piacentina
3487 Galleria Alberoni
3488 Area archeologica e antiquarium di Veleia
3505 Museo delle cere di Piacenza

Percorso museale a partire da ***"Galleria Nazionale di Parma"***
nel Comune di ***Parma*** *(****Parma****)*

Indicatori di contesto (a)	
Numero di itinerari	71
Numero di comuni del percorso	33
Popolazione residente	649.090
Superficie in Km^2	1.953
Numero di musei del percorso	
Totale musei del percorso	72
- *privati*	32
- *pubblici*	40
Tipologia delle strutture museali	
Musei archeologici, aree archeologiche e manufatti archeologici	4
Architettura fortificata o militare	3
Musei di arte antica, moderna e contemporanea	16
Musei di storia e case museo	12
Musei di arte sacra e chiese o complessi a carattere religioso	7
Ville o palazzi di interesse storico-artistico	4
Musei tematici	12
Musei etno-antropologici	6
Musei di scienze naturali e tecniche	6
Musei industriali e manufatti di archeologia industriale	2
Visitatori dei musei	
Totale visitatori	943.437
- *paganti (in % sul totale) (b)*	39,0
- *non paganti (in % sul totale) (b)*	61,0
- *visitatori stranieri (in % sul totale) (c)*	17,4
Numero di musei secondo le modalità e il numero di giorni di apertura	
- *solo orario a richiesta*	*8*
- *orario prestabilito o su richiesta da 1 a 3 giorni*	*19*
- *orario prestabilito o su richiesta da 4 a 7 giorni*	*45*
Servizi dedicati ai visitatori con disabilità	
Numero di musei con alta accessibilità per visitatori con disabilità (tipologia e numero di supporti/servizi alla visita)	14
Rapporti dei musei con il territorio	
Prevalenza del museo più visitato (visitatori del museo principale rispetto ai visitatori totali del percorso)	Bassa
Numero medio di istituzioni con le quali i musei collaborano in rete	5,5
Altre attrattive culturali del percorso	
Percentuale di aree protette sulla superficie totale	5,2
Numero di comuni "Borgo"	1
Presenza di siti Unesco	No
Turisticità del percorso	
Arrivi turistici/popolazione (in % sul totale)	132,1
Bacino di utenza (Arrivi turistici + popolazione)	1.506.800
Arrivi turistici totali	857.710
- *di cui turisti non residenti (in % sul totale)*	37,0
Numero medio di giorni di permanenza dei turisti	2,0

Fonte: *Elaborazioni su dati Istat, Unesco, Ministero dell'Ambiente, Anci, Touring Club Italiano.*

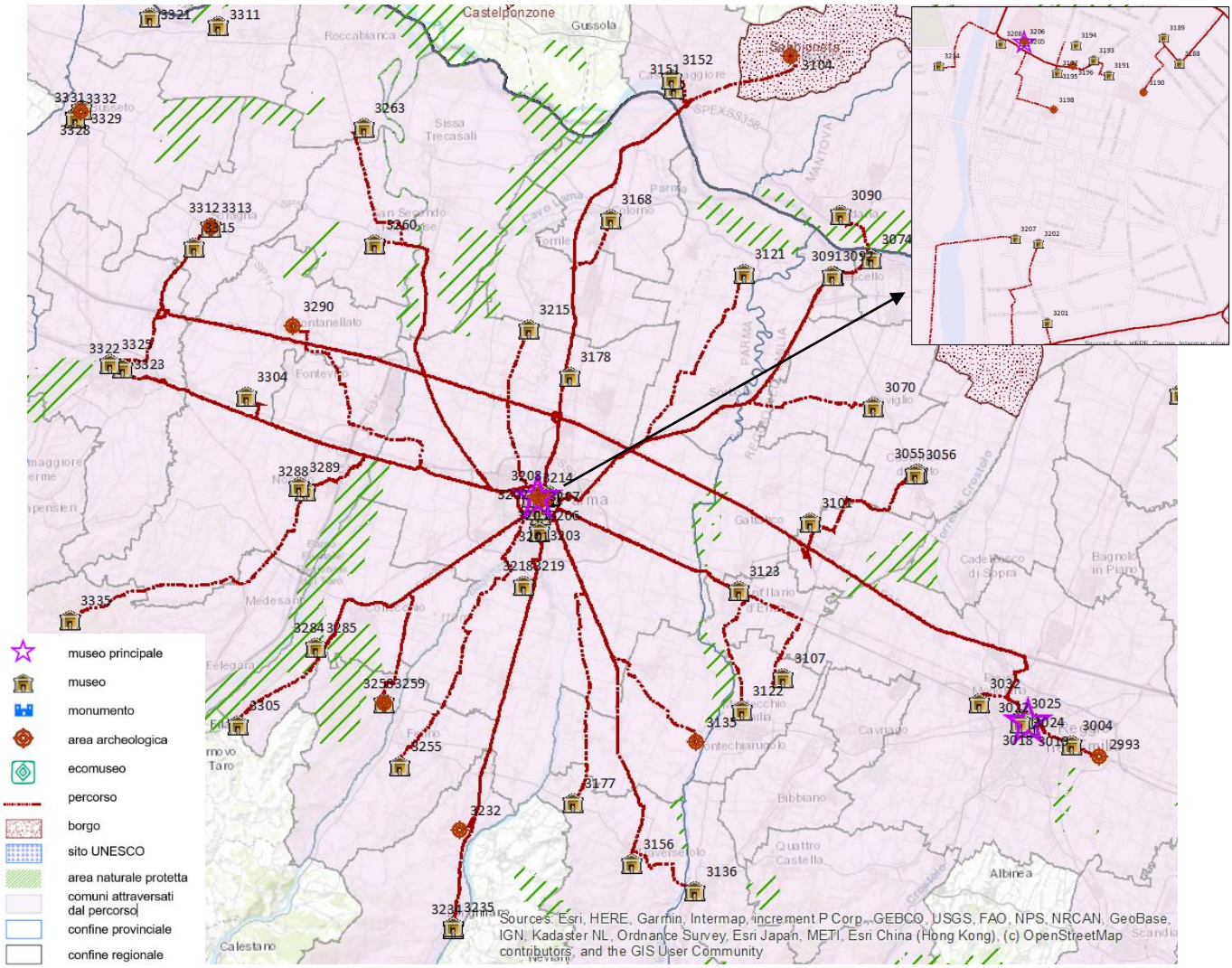

2993 Il Mauriziano
3004 Museo di Storia della Psichiatria
3018 Musei Civici - Palazzo dei Musei
3019 Museo diocesano
3022 Musei Civici - Museo del Tricolore
3024 Musei Civici - Galleria Parmeggiani
3025 Museo Tesoro del Tempio della Beata Vergine della Ghiara
3032 Collezione Maramotti
3055 Museo delle Tappatrici d'Epoca
3056 Museo della Maschera del Carnevale. Centro di Documentazione e Ricerca
3070 Museo della Terramara Santa Rosa
3074 Casa dei Pontieri Museo 'Dino Gialdini'
3090 Museo civico Antonio Parazzi
3091 Museo 'Peppone e Don Camillo'
3092 Museo archeologico
3101 Istituto Alcide Cervi
3104 Polo Museale Vespasiano Gonzaga - Museo del Ducato
3107 Museo del Parmigiano Reggiano - civiltà contadina e Artigiana della Val d'Enza
3121 Casa delle Contadinerie
3122 Museo del Vino 'La Rampata'
3123 Raccolta Comunale d'arte Contemporanea
3135 Castello e Raccolta archeologica
3136 Museo della Resistenza 'S. d'Acquisto'
3151 Museo del Bijou di Casalmaggiore
3152 Museo Diotti
3156 Museo Renato Brozzi
3168 Mupac - Museo dei Paesaggi di Terra e di Fiume
3177 Fondazione Magnani Rocca
3178 Csac - Centro Studi e Archivio della Comunicazione
3188 Museo della Casa del Suono
3189 Museo dell'Opera
3190 Antica Spezieria di San Giovanni Evangelista
3191 Museo diocesano
3193 Pinacoteca Stuard
3194 Castello dei Burattini - Museo Giordano Ferrari
3195 Cella di Santa Caterina
3196 Camera di San Paolo
3197 Fondazione Museo 'Glauco Lombardi'
3198 Museo Costantiniano della Steccata
3201 Museo di Storia Naturale dell'Università di Parma
3202 Ape Parma Museo
3203 Museo d'arte Cinese Ed Etnografico
3205 Galleria nazionale di Parma
3206 Teatro Farnese
3207 Fondazione Cariparma
3208 Museo archeologico nazionale di Parma
3214 Museo Casa Natale 'A.Toscanini'
3215 Museo Bodoniano
3218 Museo Paleontologico
3219 Museo di Mineralogia
3232 Castello di Torrechiara
3234 Museo del Risorgimento Faustino Tanara
3235 Museo del Prosciutto di Parma
3255 Museo del Salame di Felino
3258 Museo del Vino
3259 Rocca Sanvitale - Mostra Permanente Jucci Ugolotti
3260 Museoagorà Orsi Coppini
3263 Museo 'Il Mondo Piccolo'
3284 Museo del Pomodoro
3285 Museo della Pasta
3288 Castello della Musica - Museo del Disco e Museo della Liuteria
3289 Museo Tipografico 'F. Libassi'
3290 Museo Rocca Sanvitale
3304 Collezione d'arte Franco Maria Ricci
3305 Fondazione Museo Ettore Guatelli
3312 Museo Ebraico 'Fausto Levi'
3313 Rocca Meli Lupi di Soragna
3315 Museo del Parmigiano Reggiano
3322 Museo civico del Risorgimento 'L. Musini'
3323 Museo dei Fossili
3325 Museo del Duomo - Museo diocesano di Fidenza
3335 Museo di Storia e civiltà

Percorso museale a partire da ***"Musei Civici - Palazzo dei Musei"***
nel Comune di ***Reggio nell'Emilia*** *(**Reggio nell'Emilia**)*

Indicatori di contesto (a)	
Numero di itinerari	42
Numero di comuni del percorso	29
Popolazione residente	932.335
Superficie in Km^2	1.761
Numero di musei del percorso	
Totale musei del percorso	43
- privati	16
- pubblici	27
Tipologia delle strutture museali	
Musei archeologici, aree archeologiche e manufatti archeologici	2
Architettura fortificata o militare	4
Musei di arte antica, moderna e contemporanea	13
Musei di storia e case museo	7
Musei di arte sacra e chiese o complessi a carattere religioso	1
Ville o palazzi di interesse storico-artistico	3
Musei tematici	6
Musei etno-antropologici	2
Musei di scienze naturali e tecniche	2
Musei industriali e manufatti di archeologia industriale	3
Visitatori dei musei	
Totale visitatori	730.970
- paganti (in % sul totale) (b)	39,4
- non paganti (in % sul totale) (b)	60,6
- visitatori stranieri (in % sul totale) (c)	16,9
Numero di musei secondo le modalità e il numero di giorni di apertura	
- solo orario a richiesta	*6*
- orario prestabilito o su richiesta da 1 a 3 giorni	*9*
- orario prestabilito o su richiesta da 4 a 7 giorni	*26*
Servizi dedicati ai visitatori con disabilità	
Numero di musei con alta accessibilità per visitatori con disabilità (tipologia e numero di supporti/servizi alla visita)	11
Rapporti dei musei con il territorio	
Prevalenza del museo più visitato (visitatori del museo principale rispetto ai visitatori totali del percorso)	Bassa
Numero medio di istituzioni con le quali i musei collaborano in rete	5,9
Altre attrattive culturali del percorso	
Percentuale di aree protette sulla superficie totale	0,8
Numero di comuni "Borgo"	1
Presenza di siti Unesco	Sì
Turisticità del percorso	
Arrivi turistici/popolazione (in % sul totale)	116,6
Bacino di utenza (Arrivi turistici + popolazione)	2.019.151
Arrivi turistici totali	1.086.816
- di cui turisti non residenti (in % sul totale)	34,1
Numero medio di giorni di permanenza dei turisti	2,0

Fonte: *Elaborazioni su dati Istat, Unesco, Ministero dell'Ambiente, Anci, Touring Club Italiano.*

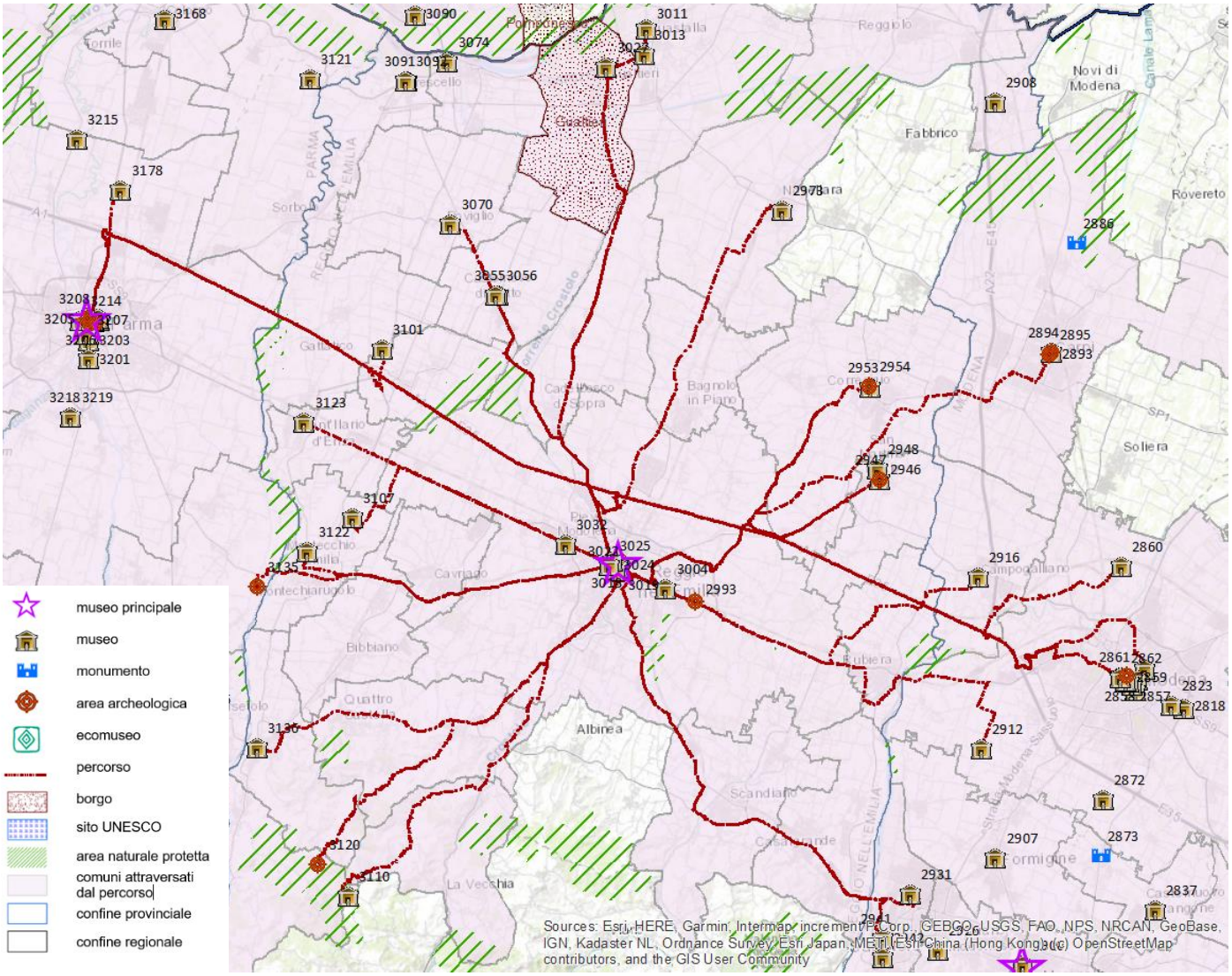

2850 Museo casa Enzo Ferrari
2860 Museo dei presepi
2861 Musei civici di Modena
2862 Galleria Estense
2895 Ex sinagoga - Fondazione ex campo Fossoli
2912 Museo d'auto e moto d'epoca 'Umberto Panini'
2916 Museo della Bilancia
2931 Centro di documentazione dell'industria italiana delle piastrelle di ceramica
2941 Palazzo Ducale
2946 Rocca Estense- Pinacoteca Coppelli
2947 Museo dell'agricoltura e del mondo rurale
2948 Museo dell'automobile Srl
2953 Museo 'Il Correggio'
2954 Torre Civica
2973 Museo civico 'Gonzaga'
2993 Il Mauriziano
3004 Museo di storia della psichiatria
3011 Museo della città
3013 Piccolo museo della moto
3018 Musei civici - Palazzo dei musei
3019 Museo diocesano
3022 Musei civici - Museo del Tricolore
3024 Musei civici - Galleria Parmeggiani
3025 Museo tesoro del tempio della beata Vergine della Ghiara
3027 Museo documentario e centro studi Antonio Ligabue e donazione Umberto Tirelli
3032 Collezione Maramotti
3055 Museo delle tappatrici d'epoca
3056 Museo della maschera del carnevale. Centro di documentazione e ricerca
3070 Museo della Terramara Santa Rosa
3101 Istituto Alcide Cervi
3107 Museo del Parmigiano Reggiano - Civiltà contadina e artigiana della Val d'Enza
3110 Museo 'La casa del Tibet'
3120 Castello di Canossa e museo nazionale Naborre Campanini
3122 Museo del vino 'La Rampata'
3123 Raccolta comunale d'arte contemporanea
3135 Castello e raccolta archeologica
3136 Museo della Resistenza 'S. d'Acquisto'
3178 CSAC - Centro studi e archivio della comunicazione
3188 Museo della casa del suono
3189 Museo dell'Opera
3205 Galleria nazionale di Parma
3206 Teatro Farnese
3208 Museo archeologico nazionale di Parma

Percorso museale a partire da ***"Museo Ferrari - Maranello"***
nel Comune di ***Maranello*** *(****Modena****)*

Indicatori di contesto (a)	
Numero di itinerari	33
Numero di comuni del percorso	16
Popolazione residente	471.506
Superficie in Km^2	922
Numero di musei del percorso	
Totale musei del percorso	34
- privati	14
- pubblici	19
Tipologia delle strutture museali	
Musei archeologici, aree archeologiche e manufatti archeologici	6
Architettura fortificata o militare	-
Musei di arte antica, moderna e contemporanea	6
Musei di storia e case museo	2
Musei di arte sacra e chiese o complessi a carattere religioso	3
Ville o palazzi di interesse storico-artistico	-
Musei tematici	7
Musei etno-antropologici	-
Musei di scienze naturali e tecniche	4
Musei industriali e manufatti di archeologia industriale	5
Visitatori dei musei	
Totale visitatori	895.659
- paganti (in % sul totale) (b)	66,8
- non paganti (in % sul totale) (b)	33,2
- visitatori stranieri (in % sul totale) (c)	19,2
Numero di musei secondo le modalità e il numero di giorni di apertura	
- solo orario a richiesta	-
- orario prestabilito o su richiesta da 1 a 3 giorni	*12*
- orario prestabilito o su richiesta da 4 a 7 giorni	*20*
Servizi dedicati ai visitatori con disabilità	
Numero di musei con alta accessibilità per visitatori con disabilità (tipologia e numero di supporti/servizi alla visita)	7
Rapporti dei musei con il territorio	
Prevalenza del museo più visitato (visitatori del museo principale rispetto ai visitatori totali del percorso)	Media
Numero medio di istituzioni con le quali i musei collaborano in rete	4,9
Altre attrattive culturali del percorso	
Percentuale di aree protette sulla superficie totale	2,9
Numero di comuni "Borgo"	-
Presenza di siti Unesco	Sì
Turisticità del percorso	
Arrivi turistici/popolazione (in % sul totale)	112,4
Bacino di utenza (Arrivi turistici + popolazione)	1.001.596
Arrivi turistici totali	530.090
- di cui turisti non residenti (in % sul totale)	35,1
Numero medio di giorni di permanenza dei turisti	2,3

Fonte: *Elaborazioni su dati Istat, Unesco, Ministero dell'Ambiente, Anci, Touring Club Italiano.*

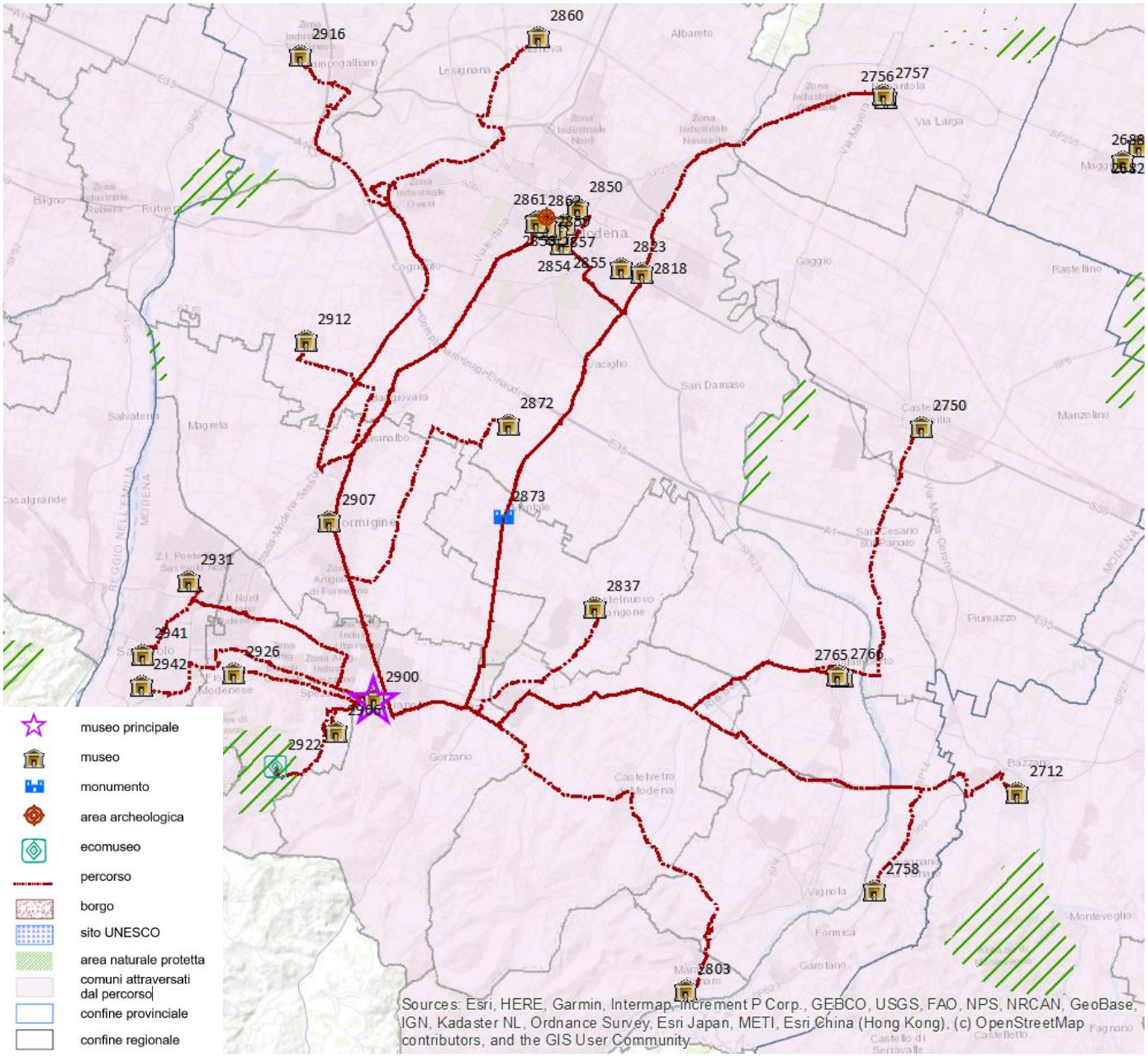

2712 Museo civico archeologico 'A. Crespellani'
2750 Museo civico archeologico A.C. Simonini
2756 Museo di Nonantola
2757 Museo benedettino e diocesano d'arte sacra
2758 Museo della Venere e dell'Elefante
2765 Museo archeologico Antiquarium di Spilamberto
2766 Associazione museo dell'aceto balsamico tradizionale di Modena
2803 Museo civico di ecologia e storia naturale
2818 Collezione caffè Cagliari 'Le macchine da caffè '
2823 Museo dell'auto storica Stanguellini
2837 MUSA - Museo della salumeria
2850 Museo casa Enzo Ferrari
2852 Museo della figurina
2854 Raccolta d'arte - Nucleo contemporaneo
2855 Raccolta d'arte della provincia di Modena
2856 Museo universitario di zoologia e anatomia comparata
2857 I musei del Duomo
2858 Museo Muratoriano
2859 Gemma - Museo mineralogico e geologico estense
2860 Museo dei presepi
2861 Musei civici di Modena
2862 Galleria Estense
2872 Casa museo Luciano Pavarotti
2873 Parco archeologico e museo all'aperto della Terramara di Montale
2900 Museo Ferrari - Maranello
2906 Museo della ceramica
2907 Museo e centro di documentazione del Castello
2912 Museo d'auto e moto d'epoca 'Umberto Panini'
2916 Museo della Bilancia
2922 Ecomuseo Ca' Rossa
2926 Mostra permanente degli ex voto
2931 Centro di documentazione dell'industria italiana delle piastrelle di ceramica
2941 Palazzo Ducale
2942 Collezione ornitologica Andrea Fiori

Percorso museale a partire da ***"Mambo- Museo d'Arte Moderna di Bologna"***
nel Comune di ***Bologna*** *(****Bologna****)*

Indicatori di contesto (a)	
Numero di itinerari	92
Numero di comuni del percorso	38
Popolazione residente	1.288.364
Superficie in Km^2	3.093
Numero di musei del percorso	
Totale musei del percorso	93
- privati	32
- pubblici	59
Tipologia delle strutture museali	
Musei archeologici, aree archeologiche e manufatti archeologici	13
Architettura fortificata o militare	2
Musei di arte antica, moderna e contemporanea	18
Musei di storia e case museo	8
Musei di arte sacra e chiese o complessi a carattere religioso	9
Ville o palazzi di interesse storico-artistico	-
Musei tematici	17
Musei etno-antropologici	4
Musei di scienze naturali e tecniche	14
Musei industriali e manufatti di archeologia industriale	6
Visitatori dei musei	
Totale visitatori	1.530.454
- paganti (in % sul totale) (b)	39,4
- non paganti (in % sul totale) (b)	60,6
- visitatori stranieri (in % sul totale) (c)	22,4
Numero di musei secondo le modalità e il numero di giorni di apertura	
- solo orario a richiesta	*10*
- orario prestabilito o su richiesta da 1 a 3 giorni	*23*
- orario prestabilito o su richiesta da 4 a 7 giorni	*56*
Servizi dedicati ai visitatori con disabilità	
Numero di musei con alta accessibilità per visitatori con disabilità (tipologia e numero di supporti/servizi alla visita)	17
Rapporti dei musei con il territorio	
Prevalenza del museo più visitato (visitatori del museo principale rispetto ai visitatori totali del percorso)	Bassa
Numero medio di istituzioni con le quali i musei collaborano in rete	4,9
Altre attrattive culturali del percorso	
Percentuale di aree protette sulla superficie totale	3,5
Numero di comuni "Borgo"	1
Presenza di siti Unesco	Sì
Turisticità del percorso	
Arrivi turistici/popolazione (in % sul totale)	215,5
Bacino di utenza (Arrivi turistici + popolazione)	4.064.265
Arrivi turistici totali	2.775.901
- di cui turisti non residenti (in % sul totale)	41,6
Numero medio di giorni di permanenza dei turisti	2,0

Fonte: *Elaborazioni su dati Istat, Unesco, Ministero dell'Ambiente, Anci, Touring Club Italiano.*

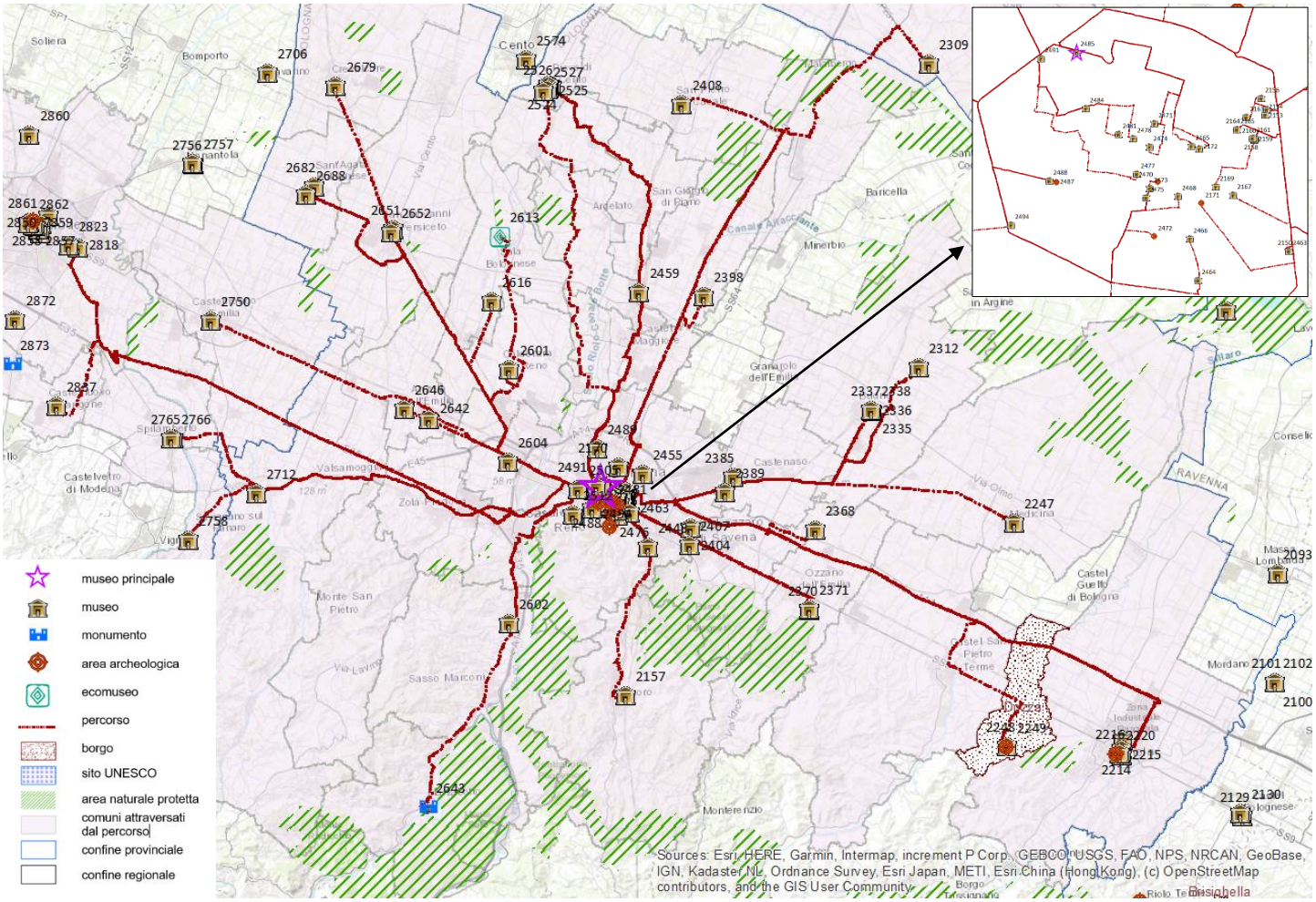

2150 Casa Carducci
2152 Sistema museale di ateneo Univ. di Bologna - Collezione di mineralogia
2153 Sistema museale di ateneo Univ. di Bologna - Museo della Specola
2154 Sistema museale di ateneo Univ. di Bologna - Collezione di geologia
2156 Sistema museale di ateneo Univ. di Bologna - Collezione cere anatomiche
2157 Museo di Arti E Mestieri 'Pietro Lazzarini'
2158 Sistema museale di ateneo Univ. di Bologna - Collezione di zoologia
2159 Sistema museale di ateneo Univ. di Bologna - Collezione di anatomia comparata
2160 Sistema museale di ateneo Univ. di Bologna - Collezione di antropologia
2161 Raccolta del dipartimento di chimica 'G. Ciamician'
2163 Pinacoteca Nazionale di Bologna
2164 Museo di Palazzo Poggi - Sistema museale di ateneo - Università di Bologna
2165 MEUS - Museo europeo degli studenti -Sistema museale di ateneo - Università di Bologna
2167 Musei civici d'arte antica - Museo d'arte industriale 'Davia Bargellini'
2169 Museo internazionale e biblioteca della musica
2170 Museo per la memoria di Ustica
2171 Tesoro abbaziale Santo Stefano
2172 Collezione d'arte antica, moderna e contemporanea Unicredit
2213 Museo della cooperativa ceramica 'G. Bucci'
2214 Museo di San Domenico
2216 Museo e pinacoteca diocesani di Imola e delle carrozze
2220 Rocca Sforzesca - Collezioni d'armi e di ceramiche
2247 Museo civico e pinacoteca
2249 Museo della Rocca di Dozza
2309 Mondo agricolo Ferrarese (MAF)
2312 Museo della patata
2335 Museo dell'ocarina e degli strumenti musicali in terracotta Franco Ferri
2336 Pinacoteca civica Domenico Inzaghi
2337 Museo civico archeologico e paleoambientale Elsa Silvestri
2338 Museo dei burattini collezione Zanella Pasqualini
2368 Museo zoologico istituto superiore protezione e ricerca ambientale (ISPRA)
2370 Collezione di anatomia patologica e teratologia veterinaria Alessandrini-Ercolani - Sistema museale di ateneo - Università di Bologna
2371 Sistema museale di ateneo Università di Bologna - Collezione di anatomia degli animali domestici
2385 COMP – Collezione Moto Poggi
2389 MUV - Museo della civiltà Villanoviana
2398 Museo della civiltà contadina 'Istituzione Villa Smeraldi'
2404 Museo memoriale della libertà
2407 Museo della preistoria 'Luigi Donini'
2408 Museo casa Frabboni
2448 Museo nazionale del soldatino 'M. Massaccesi'
2455 Museo giardino geologico 'Sandra Fornì'
2459 Museo Ferruccio Lamborghini
2463 Museo civico del Risorgimento
2464 Museo tattile di pittura antica e moderna Anteros
2465 Museo ebraico
2466 Museo della strumentazione storica del liceo Galvani
2468 Palazzo Pepoli: Museo della storia di Bologna
2470 Museo della sanità e dell'assistenza
2471 Quadreria di Asp città di Bologna
2472 Museo San Domenico
2473 Museo civico archeologico
2474 Museo di San Pietro: Tesoro della Cattedrale
2475 Museo di San Petronio
2476 San Michele in Bosco
2477 Musei civici d'arte antica - Collezioni comunali d'arte
2478 Musei civici d'arte antica - Museo civico Medievale
2481 San Colombano - Collezione Tagliavini
2484 Raccolta Lercaro
2485 Mambo- Museo d'arte moderna di Bologna
2487 Ex chiesa di San Mattia
2488 Museo della Resistenza di Bologna
2489 Museo del patrimonio industriale
2491 Museo di speleologia 'L. Fantini'
2494 Museo della beata Vergine di San Luca
2505 Museo della comunicazione e del multimediale Mille voci mille suoni
2512 Musei civici d'arte antica - Museo del tessuto e della tappezzeria 'Vittorio Zironi'
2521 Museo della canapa presso Porta Asia
2523 Pinacoteca civica
2524 Museo della musica
2525 Archivio fotografico Giovanni Melloni presso Porta Bologna
2526 Museo delle storie di Pieve
2527 Museo Magi '900
2601 Museo archeologico ambientale - Sede di Calderara di Reno
2602 Museo Marconi
2604 Museo Ducati
2613 Ecomuseo dell'acqua
2616 GIOCARS – Museo del giocattolo in movimento
2642 Gelato museum Carpigiani
2643 Museo Nazionale etrusco e area archeologica di Marzabotto
2646 Museo archeologico ambientale - Sede di Anzola dell'Emilia
2651 Museo archeologico ambientale - Sede di San Giovanni in Persiceto
2652 Museo d'arte sacra
2679 Museo archeologico ambientale - Sede di Crevalcore - Museo della pace 'G. Mattioli'
2682 Museo archeologico ambientale - Sede di Sant'Agata Bolognese
2688 MUDETEC, Museo delle tecnologie automobili Lamborghini
2712 Museo civico archeologico 'A. Crespellani'
2750 Museo civico archeologico A.C. Simonini
2758 Museo della Venere e dell'elefante
2765 Museo archeologico antiquarium di Spilamberto
2766 Associazione museo dell'aceto balsamico tradizionale di Modena
2818 Collezione caffè Cagliari 'Le macchine da Caffè'
2823 Museo dell'auto storica Stanguellini
2837 Musa - Museo della salumeria

Percorso museale a partire da ***"Galleria d'Arte di Palazzo Bellini"***
nel Comune di ***Comacchio*** *(****Ferrara****)*

Indicatori di contesto (a)	
Numero di itinerari	15
Numero di comuni del percorso	10
Popolazione residente	235.250
Superficie in Km^2	1.706
Numero di musei del percorso	
Totale musei del percorso	16
- privati	3
- pubblici	12
Tipologia delle strutture museali	
Musei archeologici, aree archeologiche e manufatti archeologici	3
Architettura fortificata o militare	-
Musei di arte antica, moderna e contemporanea	2
Musei di storia e case museo	1
Musei di arte sacra e chiese o complessi a carattere religioso	2
Ville o palazzi di interesse storico-artistico	1
Musei tematici	2
Musei etno-antropologici	1
Musei di scienze naturali e tecniche	1
Musei industriali e manufatti di archeologia industriale	1
Visitatori dei musei	
Totale visitatori	271.205
- paganti (in % sul totale) (b)	43,8
- non paganti (in % sul totale) (b)	56,2
- visitatori stranieri (in % sul totale) (c)	13,3
Numero di musei secondo le modalità e il numero di giorni di apertura	
- solo orario a richiesta	*2*
- orario prestabilito o su richiesta da 1 a 3 giorni	*3*
- orario prestabilito o su richiesta da 4 a 7 giorni	*10*
Servizi dedicati ai visitatori con disabilità	
Numero di musei con alta accessibilità per visitatori con disabilità (tipologia e numero di supporti/servizi alla visita)	1
Rapporti dei musei con il territorio	
Prevalenza del museo più visitato (visitatori del museo principale rispetto ai visitatori totali del percorso)	Media
Numero medio di istituzioni con le quali i musei collaborano in rete	3,0
Altre attrattive culturali del percorso	
Percentuale di aree protette sulla superficie totale	18,1
Numero di comuni "Borgo"	-
Presenza di siti Unesco	Sì
Turisticità del percorso	
Arrivi turistici/popolazione (in % sul totale)	404,6
Bacino di utenza (Arrivi turistici + popolazione)	1.187.132
Arrivi turistici totali	951.882
- di cui turisti non residenti (in % sul totale)	27,2
Numero medio di giorni di permanenza dei turisti	5,4

Fonte: *Elaborazioni su dati Istat, Unesco, Ministero dell'Ambiente, Anci, Touring Club Italiano.*

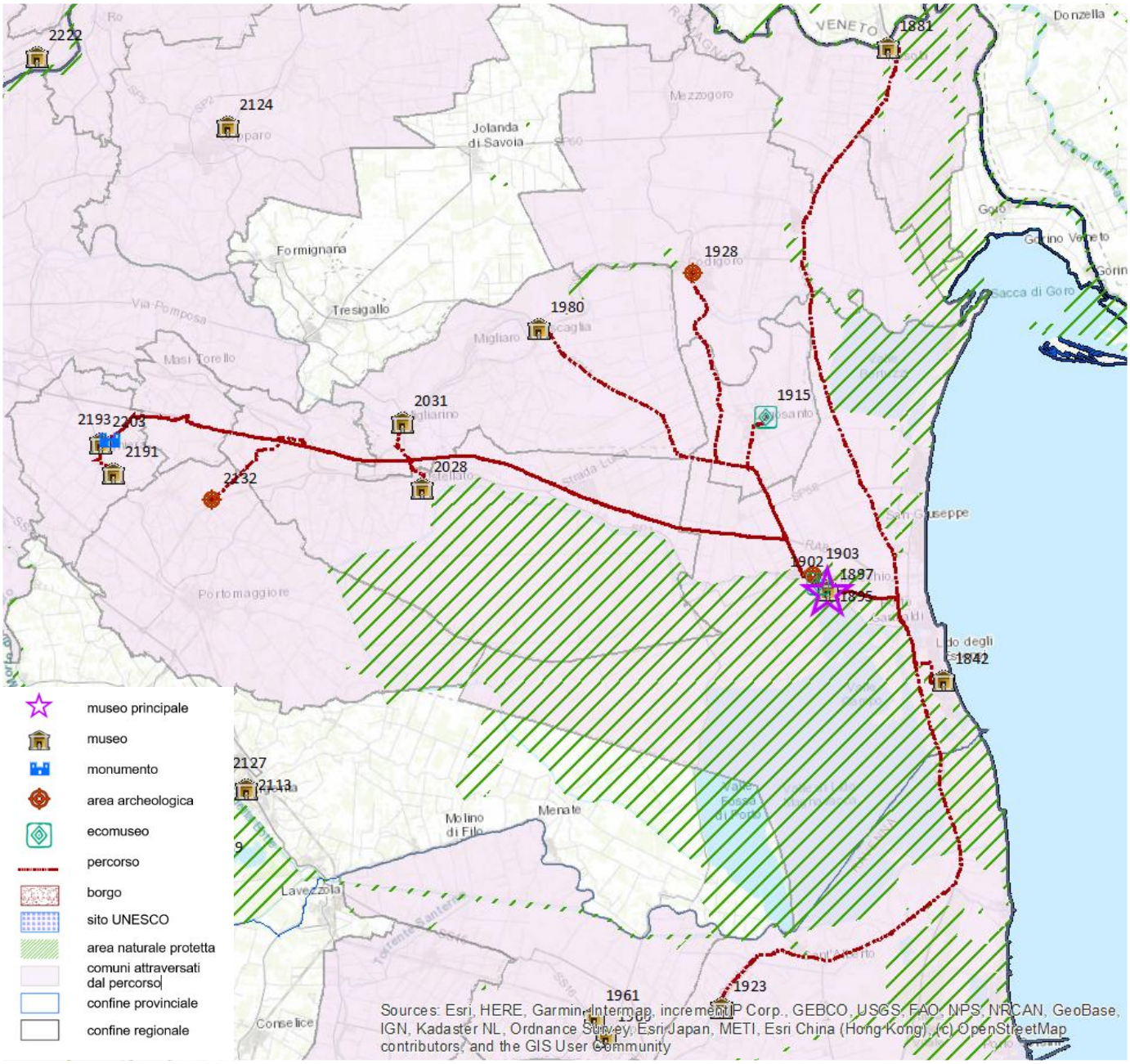

1842 Casa museo Remo Brindisi
1881 Museo del bosco e del cervo della Mesola
1895 Galleria d'arte di palazzo Bellini
1897 Museo Delta antico
1902 Museo delle Valli di Comacchio
1903 Manifattura dei Marinati
1915 Ecomuseo della bonifica di Lagosanto - Casa della memoria
1923 Museo etnografico 'Sguri'
1928 Abbazia di Pomposa e museo pomposiano
1980 Museo parrocchiale di Massafiscaglia
2028 Museo civico del territorio
2031 Centro di documentazione del trotto e del cavallo 'Varenne'
2132 Delizia estense del Verginese
2191 Museo civico di Belriguardo
2193 Necropoli romana di Voghenza
2203 Museo del modellismo storico

Percorso museale a partire da ***"Museo Arcivescovile"***
nel Comune di ***Ravenna*** *(****Ravenna****)*

Indicatori di contesto (a)	
Numero di itinerari	58
Numero di comuni del percorso	17
Popolazione residente	626.255
Superficie in Km^2	2.249
Numero di musei del percorso	
Totale musei del percorso	59
- privati	15
- pubblici	41
Tipologia delle strutture museali	
Musei archeologici, aree archeologiche e manufatti archeologici	8
Architettura fortificata o militare	1
Musei di arte antica, moderna e contemporanea	12
Musei di storia e case museo	11
Musei di arte sacra e chiese o complessi a carattere religioso	9
Ville o palazzi di interesse storico-artistico	-
Musei tematici	7
Musei etno-antropologici	5
Musei di scienze naturali e tecniche	4
Musei industriali e manufatti di archeologia industriale	1
Visitatori dei musei	
Totale visitatori	1.483.762
- paganti (in % sul totale) (b)	66,5
- non paganti (in % sul totale) (b)	33,5
- visitatori stranieri (in % sul totale) (c)	15,9
Numero di musei secondo le modalità e il numero di giorni di apertura	
- solo orario a richiesta	*5*
- orario prestabilito o su richiesta da 1 a 3 giorni	*12*
- orario prestabilito o su richiesta da 4 a 7 giorni	*39*
Servizi dedicati ai visitatori con disabilità	
Numero di musei con alta accessibilità per visitatori con disabilità (tipologia e numero di supporti/servizi alla visita)	5
Rapporti dei musei con il territorio	
Prevalenza del museo più visitato (visitatori del museo principale rispetto ai visitatori totali del percorso)	Media
Numero medio di istituzioni con le quali i musei collaborano in rete	4,2
Altre attrattive culturali del percorso	
Percentuale di aree protette sulla superficie totale	10,5
Numero di comuni "Borgo"	-
Presenza di siti Unesco	Sì
Turisticità del percorso	
Arrivi turistici/popolazione (in % sul totale)	413,6
Bacino di utenza (Arrivi turistici + popolazione)	3.216.630
Arrivi turistici totali	2.590.375
- di cui turisti non residenti (in % sul totale)	19,3
Numero medio di giorni di permanenza dei turisti	4,9

Fonte: *Elaborazioni su dati Istat, Unesco, Ministero dell'Ambiente, Anci, Touring Club Italiano.*

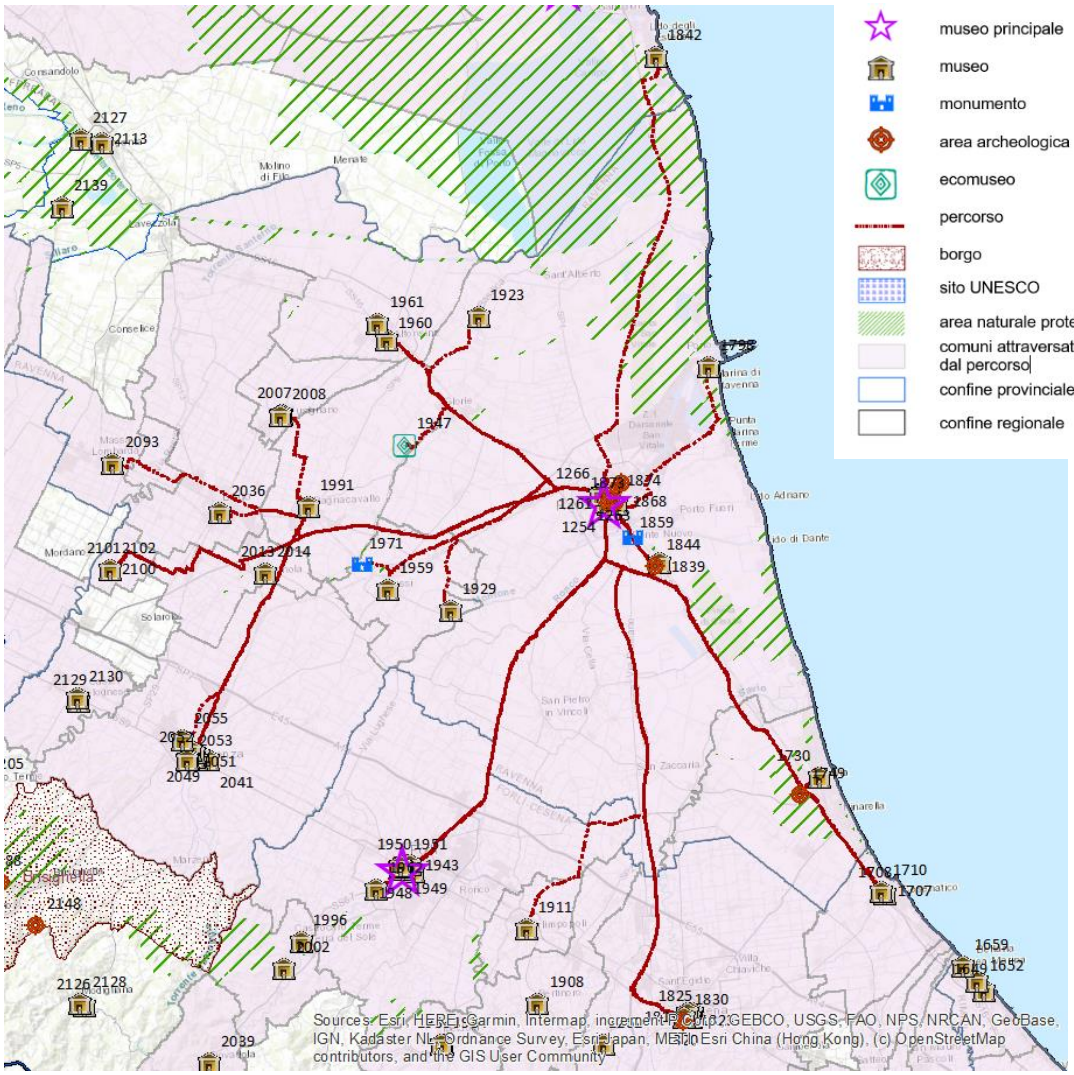

1242 Battistero degli Ariani
1249 Museo dantesco
1250 Museo La casa delle marionette
1252 Istituzione biblioteca classense
1253 Museo del Risorgimento
1254 TAMO - Tutta l'avventura del mosaico
1261 Museo arcivescovile
1263 Museo nazionale di Ravenna
1266 Domus dei tappeti di pietra
1707 Casa museo 'Marino Moretti'
1708 Museo della marineria
1710 Spazio Pantani - Museo Marco Pantani
1730 MUSA Museo del sale di Cervia
1749 Salina Camillone
1798 Museo nazionale delle attività subacquee
1817 Pinacoteca comunale di Cesena
1818 Casa museo Renato Serra
1825 Museo dell'ecologia di Cesena
1830 Museo di storia dell'agricoltura
1839 Classis - Museo della città e del territorio
1842 Casa museo Remo Brindisi
1844 Basilica di Sant' Apollinare in Classe
1859 Impianto portuale tardo-romano e basilica di San Severo
1868 Mausoleo di Teodorico
1873 Museo d'arte della città
1874 Palazzo di Teodorico
1911 Museo archeologico civico 'Tobia Aldini'
1923 Museo etnografico 'Sguri'
1929 Museo della vita contadina in Romagna
1943 Pinacoteca civica 'Melozzo degli Ambrogi'
1945 Museo ornitologico 'F. Foschi'
1947 Ecomuseo delle erbe palustri
1948 Musei di San Domenico
1949 Palazzo Romagnoli - Collezioni del Novecento
1950 Museo del Risorgimento 'A. Saffi'
1951 Museo romagnolo del teatro
1959 Museo civico
1960 Museo della battaglia del Senio
1961 Casa museo Vincenzo Monti
1962 Villa Saffi
1971 Villa romana di Russi
1991 Museo civico delle Cappuccine
2007 Museo civico San Rocco
2008 Museo Romagna Air Finders
2013 Museo civico Luigi Varoli
2014 Casa Varoli
2036 Museo Francesco Baracca
2041 Fondazione Guerrino Tramonti
2045 Museo Carlo Zauli Ets-Aps
2046 Museo diocesano Giuseppe Battaglia
2049 Casa museo Raffaele Bendandi
2051 Museo internazionale delle ceramiche in Faenza
2052 Pinacoteca comunale di Faenza
2053 Museo dell'età neoclassica in romagna in palazzo Milzetti
2055 Museo civico di scienze naturali
2093 Museo 'Carlo Venturini'
2100 Museo Pietro Mascagni
2101 Museo del Castello
2102 Museo parrocchiale 'Mons. Alberto Mongardi'

Percorso museale a partire da ***"Musei di San Domenico"***
nel Comune di ***Forlì*** *(****Forlì-Cesena****)*

Indicatori di contesto (a)	
Numero di itinerari	55
Numero di comuni del percorso	17
Popolazione residente	601.258
Superficie in Km^2	1.944
Numero di musei del percorso	
Totale musei del percorso	56
- privati	17
- pubblici	36
Tipologia delle strutture museali	
Musei archeologici, aree archeologiche e manufatti archeologici	8
Architettura fortificata o militare	1
Musei di arte antica, moderna e contemporanea	14
Musei di storia e case museo	7
Musei di arte sacra e chiese o complessi a carattere religioso	10
Ville o palazzi di interesse storico-artistico	-
Musei tematici	5
Musei etno-antropologici	4
Musei di scienze naturali e tecniche	6
Musei industriali e manufatti di archeologia industriale	1
Visitatori dei musei	
Totale visitatori	1.341.415
- paganti (in % sul totale) (b)	70,4
- non paganti (in % sul totale) (b)	29,6
- visitatori stranieri (in % sul totale) (c)	15,4
Numero di musei secondo le modalità e il numero di giorni di apertura	
- solo orario a richiesta	*6*
- orario prestabilito o su richiesta da 1 a 3 giorni	*18*
- orario prestabilito o su richiesta da 4 a 7 giorni	*29*
Servizi dedicati ai visitatori con disabilità	
Numero di musei con alta accessibilità per visitatori con disabilità (tipologia e numero di supporti/servizi alla visita)	6
Rapporti dei musei con il territorio	
Prevalenza del museo più visitato (visitatori del museo principale rispetto ai visitatori totali del percorso)	Bassa
Numero medio di istituzioni con le quali i musei collaborano in rete	3,8
Altre attrattive culturali del percorso	
Percentuale di aree protette sulla superficie totale	4,5
Numero di comuni "Borgo"	-
Presenza di siti Unesco	Sì
Turisticità del percorso	
Arrivi turistici/popolazione (in % sul totale)	404,7
Bacino di utenza (Arrivi turistici + popolazione)	3.034.474
Arrivi turistici totali	2.433.216
- di cui turisti non residenti (in % sul totale)	17,4
Numero medio di giorni di permanenza dei turisti	4,7

Fonte: *Elaborazioni su dati Istat, Unesco, Ministero dell'Ambiente, Anci, Touring Club Italiano.*

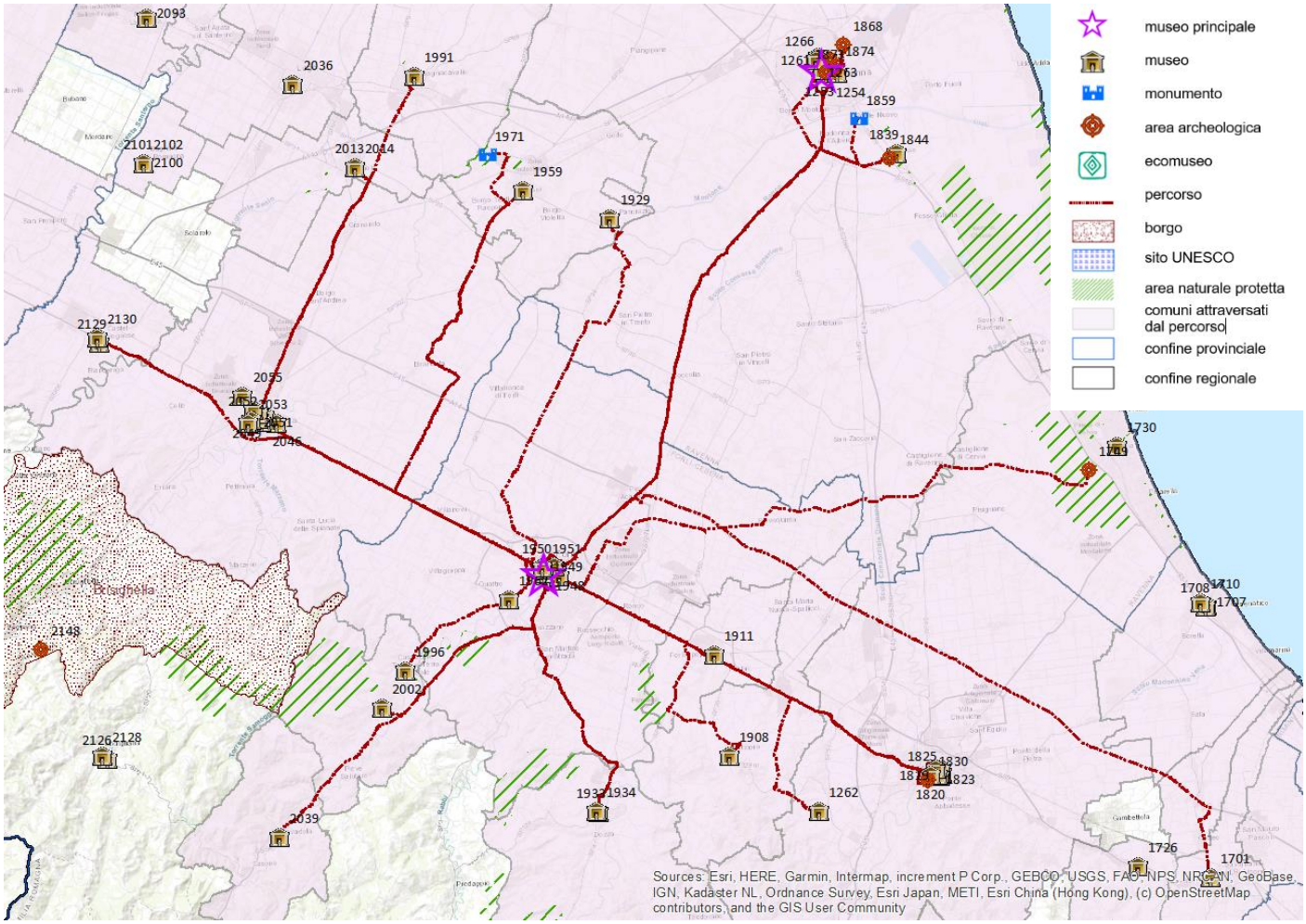

1242 Battistero degli Ariani
1249 Museo Dantesco
1250 Museo La casa delle marionette
1252 Istituzione biblioteca Classense
1253 Museo del Risorgimento
1254 TAMO - Tutta l'avventura del mosaico
1261 Museo arcivescovile
1262 Musicalia - Museo di musica meccanica
1266 Domus dei tappeti di pietra
1701 Museo archeologico del Compito 'Don Giorgio Franchini'
1749 Salina Camillone
1817 Pinacoteca comunale di Cesena
1818 Casa museo Renato Serra
1819 Galleria dei dipinti antichi di Crédit Agricole Italia e Fondazione Cassa di Risparmio di Cesena
1820 Museo della Cattedrale
1823 Museo archeologico
1825 Museo dell'ecologia di Cesena
1830 Museo di storia dell'agricoltura
1839 Classis - Museo della città e del territorio
1844 Basilica di Sant' Apollinare in Classe
1859 Impianto portuale tardo-romano e basilica di San Severo
1868 Mausoleo di Teodorico
1873 Museo d'arte della città
1874 Palazzo di Teodorico
1908 Fondazione museo interreligioso di Bertinoro
1911 Museo archeologico civico 'Tobia Aldini'
1929 Museo della vita contadina in Romagna
1933 Museo del baco da seta 'Ciro Ronchi'
1934 Museo di ecologia
1943 Pinacoteca civica 'Melozzo degli Ambrogi'
1945 Museo ornitologico 'F. Foschi'
1948 Musei di San Domenico
1949 Palazzo Romagnoli - Collezioni del Novecento
1950 Museo del Risorgimento 'A. Saffi'
1951 Museo romagnolo del teatro
1959 Museo civico
1962 Villa Saffi
1971 Villa romana di Russi
1991 Museo civico delle Cappuccine
1996 Museo dell'uomo e dell'ambiente
2002 Museo storico del Castello
2013 Museo civico Luigi Varoli
2014 Casa Varoli
2039 Museo Benedetta Bianchi Porro
2041 Fondazione Guerrino Tramonti
2045 Museo Carlo Zauli Ets-Aps
2046 Museo diocesano Giuseppe Battaglia
2047 Museo del Risorgimento e dell’età contemporanea
2048 Museo Torricelliano
2049 Casa museo Raffaele Bendandi
2051 Museo internazionale delle ceramiche in Faenza
2052 Pinacoteca comunale di Faenza
2053 Museo dell'età neoclassica in Romagna in palazzo Milzetti
2055 Museo civico di scienze naturali
2129 Museo parrocchiale d'arte sacra
2130 Museo civico

Percorso museale a partire da ***"Museo della Citta' Luigi Tonini"***
nel Comune di ***Rimini*** *(****Rimini****)*

Indicatori di contesto (a)	
Numero di itinerari	44
Numero di comuni del percorso	24
Popolazione residente	613.459
Superficie in Km^2	1.187
Numero di musei del percorso	
Totale musei del percorso	45
- *privati*	12
- *pubblici*	31
Tipologia delle strutture museali	
Musei archeologici, aree archeologiche e manufatti archeologici	9
Architettura fortificata o militare	2
Musei di arte antica, moderna e contemporanea	7
Musei di storia e case museo	10
Musei di arte sacra e chiese o complessi a carattere religioso	1
Ville o palazzi di interesse storico-artistico	-
Musei tematici	4
Musei etno-antropologici	6
Musei di scienze naturali e tecniche	3
Musei industriali e manufatti di archeologia industriale	3
Visitatori dei musei	
Totale visitatori	637.482
- *paganti (in % sul totale) (b)*	37,5
- *non paganti (in % sul totale) (b)*	62,5
- *visitatori stranieri (in % sul totale) (c)*	15,2
Numero di musei secondo le modalità e il numero di giorni di apertura	
- *solo orario a richiesta*	*5*
- *orario prestabilito o su richiesta da 1 a 3 giorni*	*9*
- *orario prestabilito o su richiesta da 4 a 7 giorni*	*29*
Servizi dedicati ai visitatori con disabilità	
Numero di musei con alta accessibilità per visitatori con disabilità (tipologia e numero di supporti/servizi alla visita)	4
Rapporti dei musei con il territorio	
Prevalenza del museo più visitato (visitatori del museo principale rispetto ai visitatori totali del percorso)	Media
Numero medio di istituzioni con le quali i musei collaborano in rete	3,9
Altre attrattive culturali del percorso	
Percentuale di aree protette sulla superficie totale	4,2
Numero di comuni "Borgo"	3
Presenza di siti Unesco	No
Turisticità del percorso	
Arrivi turistici/popolazione (in % sul totale)	917,9
Bacino di utenza (Arrivi turistici + popolazione)	6.244.599
Arrivi turistici totali	5.631.140
- *di cui turisti non residenti (in % sul totale)*	18,9
Numero medio di giorni di permanenza dei turisti	4,6

Fonte: *Elaborazioni su dati Istat, Unesco, Ministero dell'Ambiente, Anci, Touring Club Italiano.*

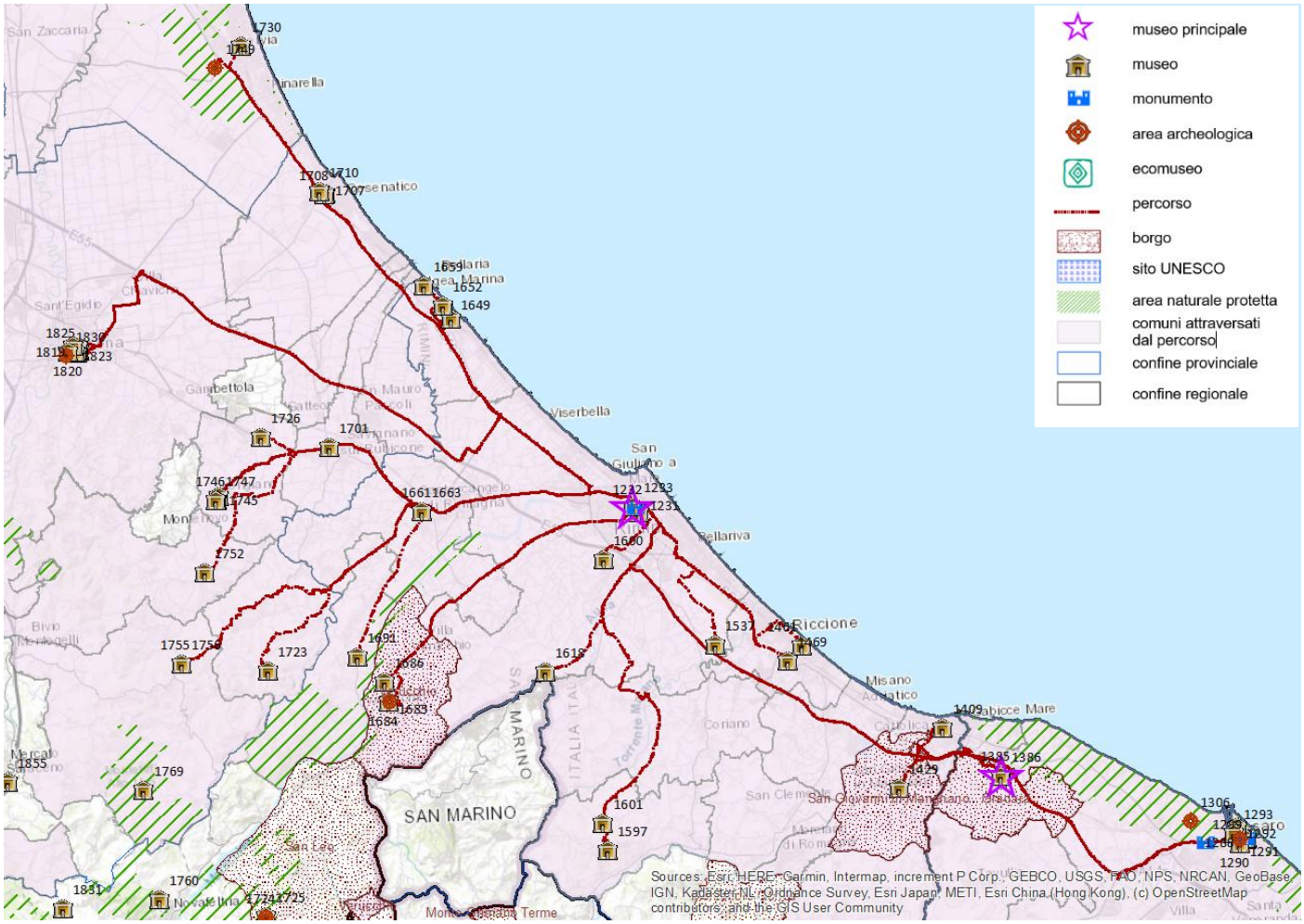

1231 Tesoro della Cattedrale
1232 Domus del Chirurgo
1233 Museo della città Luigi Tonini
1292 Museo della marineria 'Washington Patrignani' Pesaro
1293 Museo delle officine Benelli
1299 Area archeologica di Colombarone
1385 Rocca Demaniale di Gradara
1386 Pinacoteca comunale (all'interno della Rocca Demaniale)
1409 Museo della Regina
1429 Raccolta storica e archeologica
1461 Galleria d'arte moderna e contemporanea Villa Franceschi
1469 Museo del territorio Luigi Ghirotti Riccione
1537 Museo nazionale del motociclo
1597 Museo etnografico di Valliano
1600 Museo degli sguardi. Raccolte etnografiche di Rimini
1601 Museo della Linea Gotica orientale
1618 Museo dell'aviazione
1649 Museo delle conchiglie
1652 Museo radio d'epoca
1659 Museo 'La casa rossa di Alfredo Panzini'
1661 Museo del bottone
1663 MUSAS - Museo storico archeologico
1684 Rocca Malatestiana
1685 Museo civico archeologico
1686 Museo vivente delle arti grafiche 'Pazzini 130 anni'
1691 Museo mulino Sapignoli
1701 Museo archeologico del Compito 'Don Giorgio Franchini'
1707 Casa museo 'Marino Moretti'
1708 Museo della marineria
1710 Spazio Pantani - Museo Marco Pantani
1723 Ente morale museo e biblioteca Renzi
1726 Fondazione Neri - Museo italiano della ghisa
1730 MUSA museo del sale di Cervia
1745 Museo di arte sacra
1746 Fondazione 'Tito Balestra' Onlus
1747 Museo del territorio
1749 Salina Camillone
1752 Museo d'arte sacra
1755 Museo 'Leonardo da Vinci e la Romagna'
1756 Museo della Linea Christa
1817 Pinacoteca comunale di Cesena
1818 Casa museo Renato Serra
1819 Galleria dei dipinti antichi di Crédit Agricole Italia e Fondazione Cassa di risparmio di Cesena
1825 Museo dell'ecologia di Cesena
1830 Museo di storia dell'agricoltura

Percorso museale a partire da ***"Castello Malaspina"***
nel Comune di ***Massa*** *(****Massa-Carrara****)*

Indicatori di contesto (a)	
Numero di itinerari	38
Numero di comuni del percorso	20
Popolazione residente	470.326
Superficie in Km^2	775
Numero di musei del percorso	
Totale musei del percorso	39
- privati	10
- pubblici	29
Tipologia delle strutture museali	
Musei archeologici, aree archeologiche e manufatti archeologici	5
Architettura fortificata o militare	6
Musei di arte antica, moderna e contemporanea	9
Musei di storia e case museo	6
Musei di arte sacra e chiese o complessi a carattere religioso	3
Ville o palazzi di interesse storico-artistico	-
Musei tematici	5
Musei etno-antropologici	4
Musei di scienze naturali e tecniche	-
Musei industriali e manufatti di archeologia industriale	1
Visitatori dei musei	
Totale visitatori	363.197
- paganti (in % sul totale) (b)	38,0
- non paganti (in % sul totale) (b)	62,0
- visitatori stranieri (in % sul totale) (c)	20,7
Numero di musei secondo le modalità e il numero di giorni di apertura	
- solo orario a richiesta	*1*
- orario prestabilito o su richiesta da 1 a 3 giorni	*13*
- orario prestabilito o su richiesta da 4 a 7 giorni	*25*
Servizi dedicati ai visitatori con disabilità	
Numero di musei con alta accessibilità per visitatori con disabilità (tipologia e numero di supporti/servizi alla visita)	6
Rapporti dei musei con il territorio	
Prevalenza del museo più visitato (visitatori del museo principale rispetto ai visitatori totali del percorso)	Bassa
Numero medio di istituzioni con le quali i musei collaborano in rete	5,1
Altre attrattive culturali del percorso	
Percentuale di aree protette sulla superficie totale	36,2
Numero di comuni "Borgo"	1
Presenza di siti Unesco	No
Turisticità del percorso	
Arrivi turistici/popolazione (in % sul totale)	268,6
Bacino di utenza (Arrivi turistici + popolazione)	1.733.534
Arrivi turistici totali	1.263.208
- di cui turisti non residenti (in % sul totale)	43,0
Numero medio di giorni di permanenza dei turisti	3,6

Fonte: *Elaborazioni su dati Istat, Unesco, Ministero dell'Ambiente, Anci, Touring Club Italiano.*

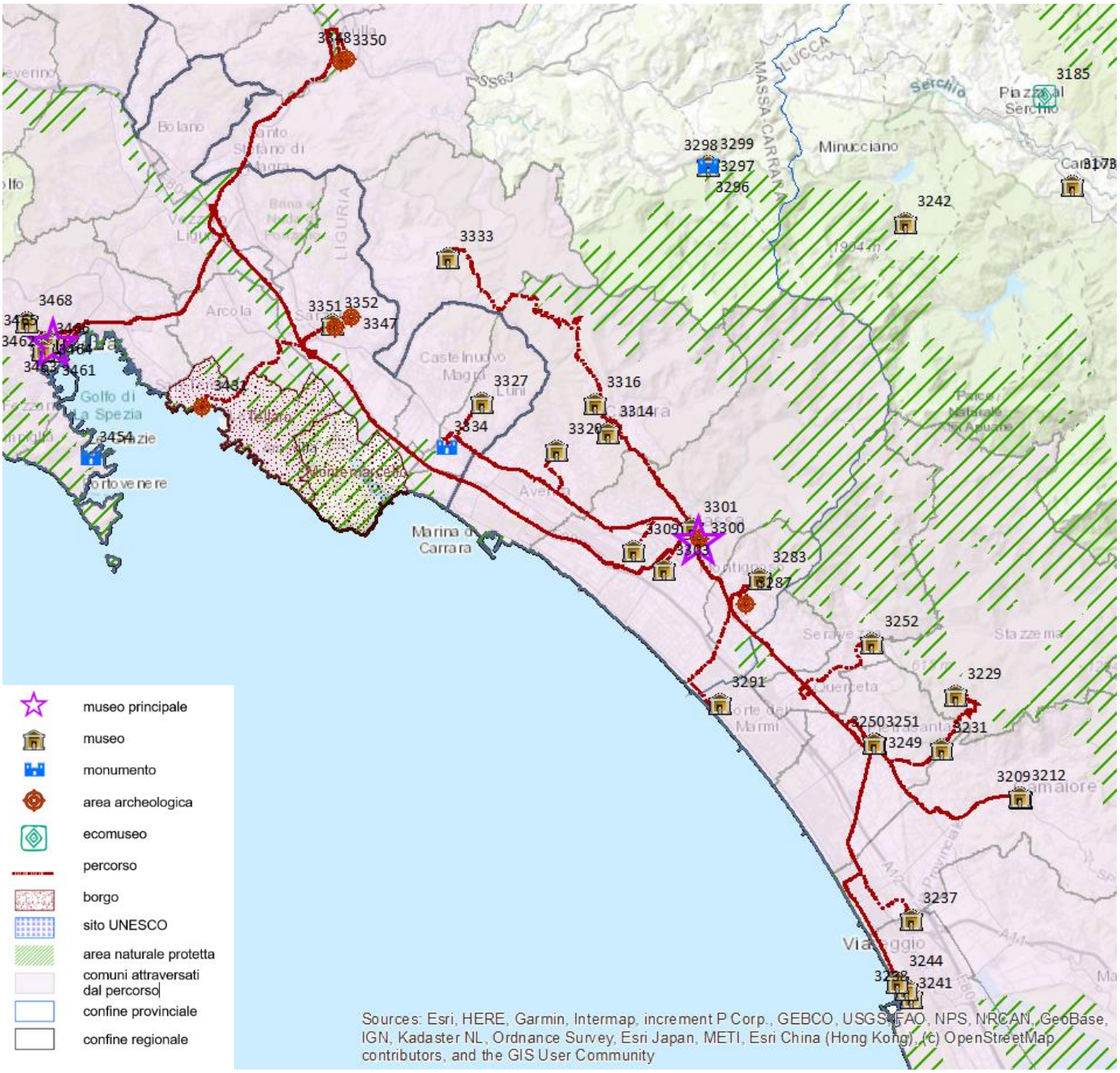

3209 Civico museo archeologico di Camaiore
3212 Museo d'arte sacra di Camaiore
3229 Museo storico della Resistenza
3231 Casa natale di Giosuè Carducci
3237 Museo del carnevale
3238 Museo della marineria Alberto Gianni
3241 Musei civici di villa Paolina - Museo archeologico Alberto Carlo Blanc, Museo degli strumenti musicali Giovanni Ciuffreda e Atelier Alfredo Catarsini
3244 GAMC - Galleria d'arte moderna e contemporanea Lorenzo Viani
3249 Museo dei bozzetti 'Pierluigi Gherardi'
3250 Museo archeologico versiliese 'Bruno Antonucci'
3251 Museo padre Eugenio Barsanti
3252 Palazzo Mediceo
3283 Centro di documentazione sulla Linea Gotica
3287 Castello Aghinolfi
3291 Museo Ugo Guidi
3300 Castello Malaspina
3301 Museo diocesano di Massa
3303 Museo Gigi Guadagnucci
3309 Museo etnologico delle Apuane 'Luigi Bonacoscia'
3314 Centro arti plastiche Carrara (CAP)
3316 Museo Carmi
3320 Museo civico del marmo
3327 Museo etnografico
3333 Castello Malaspina di Fosdinovo
3334 Museo archeologico nazionale e zona archeologica di Luni
3347 Fortezza di Castruccio Castracani - Castello di Sarzanello
3348 Museo di storia naturale della Lunigiana
3350 Abbazia di San Caprasio - Sito archeologico e sale espositive
3351 Fortezza Firmafede
3352 Museo diocesano
3431 Castello di San Terenzo
3460 Museo del castello. Collezioni civiche archeologiche U. Formentini
3461 CAMEC - Centro d'arte moderna e contemporanea
3462 Museo diocesano
3463 Museo etnografico Giovanni Podenzana
3464 Museo del Sigillo
3465 Museo civico Amedeo Lia
3466 Museo tecnico navale della marina militare
3468 Museo nazionale dei Trasporti

Percorso museale a partire da ***"Museo della Cattedrale di Lucca"***
nel Comune di ***Lucca*** *(****Lucca****)*

Indicatori di contesto (a)	
Numero di itinerari	89
Numero di comuni del percorso	41
Popolazione residente	1.064.622
Superficie in Km^2	2.479
Numero di musei del percorso	
Totale musei del percorso	90
- privati	42
- pubblici	46
Tipologia delle strutture museali	
Musei archeologici, aree archeologiche e manufatti archeologici	7
Architettura fortificata o militare	4
Musei di arte antica, moderna e contemporanea	20
Musei di storia e case museo	13
Musei di arte sacra e chiese o complessi a carattere religioso	15
Ville o palazzi di interesse storico-artistico	7
Musei tematici	4
Musei etno-antropologici	11
Musei di scienze naturali e tecniche	6
Musei industriali e manufatti di archeologia industriale	3
Visitatori dei musei	
Totale visitatori	5.043.621
- paganti (in % sul totale) (b)	50,8
- non paganti (in % sul totale) (b)	49,2
- visitatori stranieri (in % sul totale) (c)	30,1
Numero di musei secondo le modalità e il numero di giorni di apertura	
- solo orario a richiesta	*4*
- orario prestabilito o su richiesta da 1 a 3 giorni	*21*
- orario prestabilito o su richiesta da 4 a 7 giorni	*63*
Servizi dedicati ai visitatori con disabilità	
Numero di musei con alta accessibilità per visitatori con disabilità (tipologia e numero di supporti/servizi alla visita)	17
Rapporti dei musei con il territorio	
Prevalenza del museo più visitato (visitatori del museo principale rispetto ai visitatori totali del percorso)	Bassa
Numero medio di istituzioni con le quali i musei collaborano in rete	5,0
Altre attrattive culturali del percorso	
Percentuale di aree protette sulla superficie totale	24,3
Numero di comuni "Borgo"	-
Presenza di siti Unesco	Sì
Turisticità del percorso	
Arrivi turistici/popolazione (in % sul totale)	291,2
Bacino di utenza (Arrivi turistici + popolazione)	4.165.132
Arrivi turistici totali	3.100.510
- di cui turisti non residenti (in % sul totale)	53,8
Numero medio di giorni di permanenza dei turisti	2,9

Fonte: *Elaborazioni su dati Istat, Unesco, Ministero dell'Ambiente, Anci, Touring Club Italiano.*

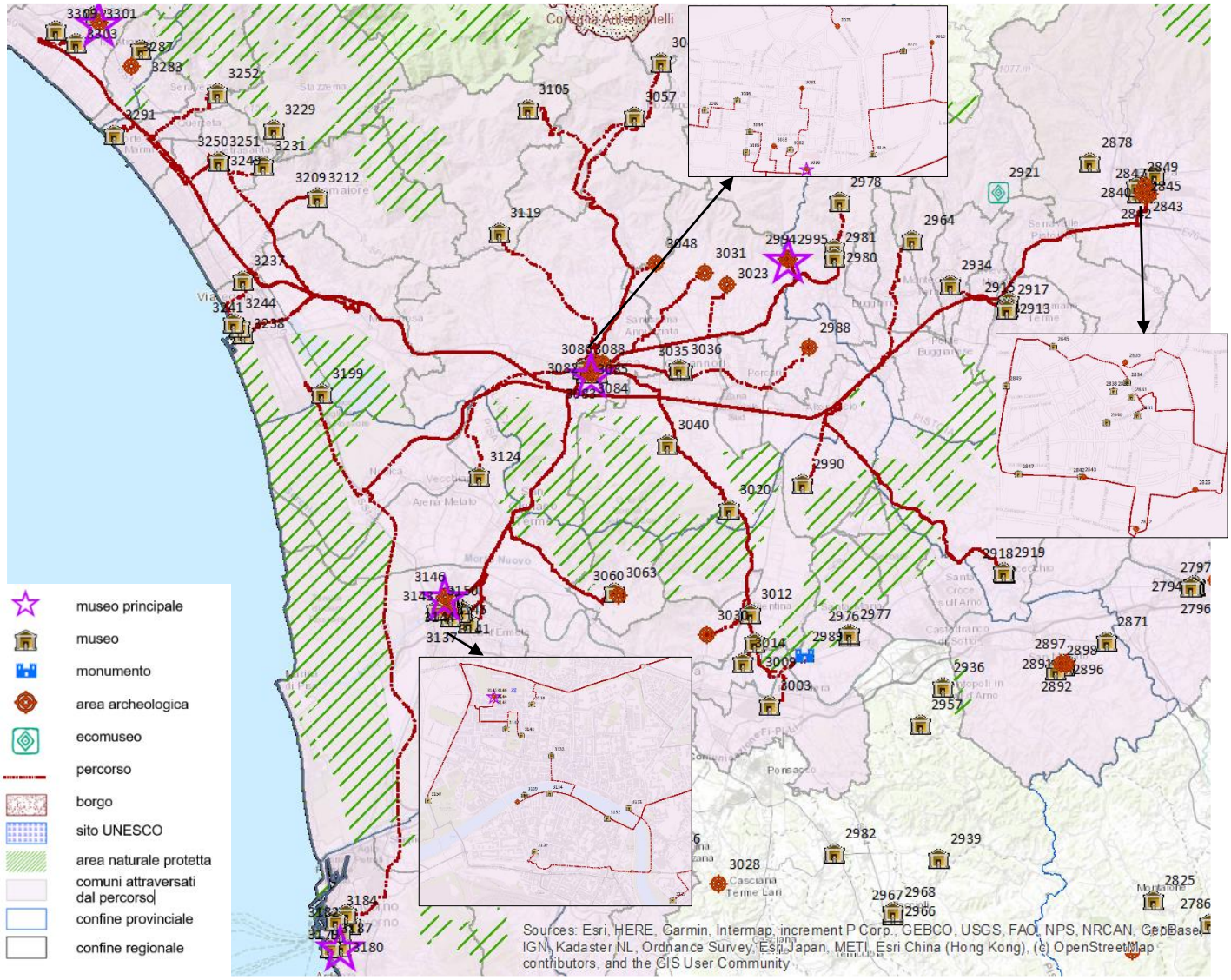

2824 Casa museo Sigfrido Bartolini
2826 Oratorio di San Desiderio
2831 Museo del ricamo a palazzo Rospigliosi
2832 Fortezza di Santa Barbara
2833 Museo diocesano palazzo Rospigliosi
2834 Museo dello Spedale del Ceppo
2835 Pistoia sotterranea
2842 Ex chiesa del Tau
2843 Fondazione Marino Marini di Pistoia
2845 Palazzo Fabroni arti visive contemporanee
2847 Fondazione Luigi Tronci - Museo della musica e delle percussioni
2849 Casa-studio Fernando Melani
2913 Museo di arte contemporanea e del Novecento
2915 Museo della città e del territorio
2917 Museo di casa Giusti
2918 Museo di Fucecchio
2919 Fondazione Montanelli Bassi
2934 MO.C.A. Montecatini Contemporary Art
2964 Museo di San Michele
2978 Associazione museo della carta di Pescia Ets-Onlus
2980 Gipsoteca 'Libero Andreotti'
2981 Pinacoteca di San Michele
2988 Fortezza di Montecarlo
2989 Area archeologica 'La rocca'
2990 Museo archeologico di Orentano
2994 Storico giardino Garzoni e Collodi butterfly house
2995 Parco monumentale di Pinocchio
3003 Museo Piaggio
3009 Museo degli etruschi e della storia antica Vittorio Bernardi
3012 Museo di arte sacra della Pieve di S.Maria assunta
3014 Museo della ceramica Lodovico Coccapani
3020 Centro culturale Le macine
3023 Villa di Camigliano già Torrigiani
3030 Complesso monumentale di Vicopisano - Rocca del Brunelleschi e Palazzo Pretorio
3031 Villa Mansi
3035 Museo Athena
3036 Museo contadino della piana di Lucca
3040 Mostra permanente attrezzi di vita contadina
3044 Museo parrocchiale di S. Cassiano di Controne
3048 Parco di Villa Reale
3057 Museo della memoria di Borgo a Mozzano
3060 Museo nazionale della certosa di Calci
3063 Museo di storia naturale - Centro ateneo università di Pisa
3069 Via Francigena entry point - La casa del boia
3071 Museo nazionale di Villa Guinigi
3075 Museo storico botanico Cesare Bicchi
3078 Torre delle Ore
3080 Museo della cattedrale di Lucca
3081 Torre Guinigi
3082 Sacrestia della cattedrale di Lucca
3083 Battistero e chiesa dei Santi Giovanni e Reparata
3084 Museo Paolo Cresci per la storia dell'emigrazione italiana
3085 MUR - Museo del Risorgimento
3086 Puccini Museum - Casa natale, Lucca
3088 Pinacoteca nazionale e museo di palazzo Mansi
3105 Museo del castagno
3119 Molino di Menicone
3124 Museo Radico
3127 Museo anatomico del dipartimento di scienze veterinarie
3131 Museo nazionale di San Matteo
3132 Museo della grafica
3133 Collezioni egittologiche dell'università degli studi di Pisa
3134 Blu | Palazzo d'arte e cultura
3137 Domus Mazziniana
3138 Museo delle Sinopie
3139 Museo nazionale di palazzo Reale
3140 Museo botanico e orto botanico dell'università di Pisa
3141 Chiesa di Santa Maria della spina
3142 Museo di anatomia umana 'Filippo Civinini'
3143 Camposanto monumentale
3144 Cattedrale di Santa Maria
3145 Torre campanaria pendente
3146 Battistero di Pisa
3150 Museo degli strumenti per il calcolo
3179 Museo diocesano di Livorno
3199 Villa museo Giacomo Puccini
3209 Civico museo archeologico di Camaiore
3212 Museo d'arte sacra di Camaiore
3231 Casa natale di Giosuè Carducci
3237 Museo del carnevale
3238 Museo della narineria Alberto Gianni
3241 Musei civici di villa Paolina - Museo archeologico Alberto Carlo Blanc, Museo degli strumenti musicali Giovanni Ciuffreda e Atelier Alfredo Catarsini
3244 GAMC - Galleria d'arte moderna e contemporanea Lorenzo Viani
3249 Museo dei bozzetti 'Pierluigi Gherardi'
3250 Museo archeologico versiliese 'Bruno Antonucci'
3251 Museo padre Eugenio Barsanti
3252 Palazzo Mediceo
3291 Museo Ugo Guidi
3303 Museo Gigi Guadagnucci
3309 Museo etnologico delle Apuane 'Luigi Bonacoscia'

Percorso museale a partire da ***"Storico Giardino Garzoni e Collodi Butterfly House"***
nel Comune di ***Pescia*** *(****Pistoia****)*

Indicatori di contesto (a)	
Numero di itinerari	58
Numero di comuni del percorso	28
Popolazione residente	481.557
Superficie in Km^2	1.542
Numero di musei del percorso	
Totale musei del percorso	59
- privati	31
- pubblici	27
Tipologia delle strutture museali	
Musei archeologici, aree archeologiche e manufatti archeologici	4
Architettura fortificata o militare	3
Musei di arte antica, moderna e contemporanea	15
Musei di storia e case museo	9
Musei di arte sacra e chiese o complessi a carattere religioso	7
Ville o palazzi di interesse storico-artistico	7
Musei tematici	2
Musei etno-antropologici	8
Musei di scienze naturali e tecniche	1
Musei industriali e manufatti di archeologia industriale	2
Visitatori dei musei	
Totale visitatori	1.011.500
- paganti (in % sul totale) (b)	53,1
- non paganti (in % sul totale) (b)	46,9
- visitatori stranieri (in % sul totale) (c)	29,6
Numero di musei secondo le modalità e il numero di giorni di apertura	
- solo orario a richiesta	*5*
- orario prestabilito o su richiesta da 1 a 3 giorni	*12*
- orario prestabilito o su richiesta da 4 a 7 giorni	*41*
Servizi dedicati ai visitatori con disabilità	
Numero di musei con alta accessibilità per visitatori con disabilità (tipologia e numero di supporti/servizi alla visita)	10
Rapporti dei musei con il territorio	
Prevalenza del museo più visitato (visitatori del museo principale rispetto ai visitatori totali del percorso)	Bassa
Numero medio di istituzioni con le quali i musei collaborano in rete	5,1
Altre attrattive culturali del percorso	
Percentuale di aree protette sulla superficie totale	2,1
Numero di comuni "Borgo"	-
Presenza di siti Unesco	No
Turisticità del percorso	
Arrivi turistici/popolazione (in % sul totale)	250,8
Bacino di utenza (Arrivi turistici + popolazione)	1.689.283
Arrivi turistici totali	1.207.726
- di cui turisti non residenti (in % sul totale)	60,3
Numero medio di giorni di permanenza dei turisti	2,5

Fonte: *Elaborazioni su dati Istat, Unesco, Ministero dell'Ambiente, Anci, Touring Club Italiano.*

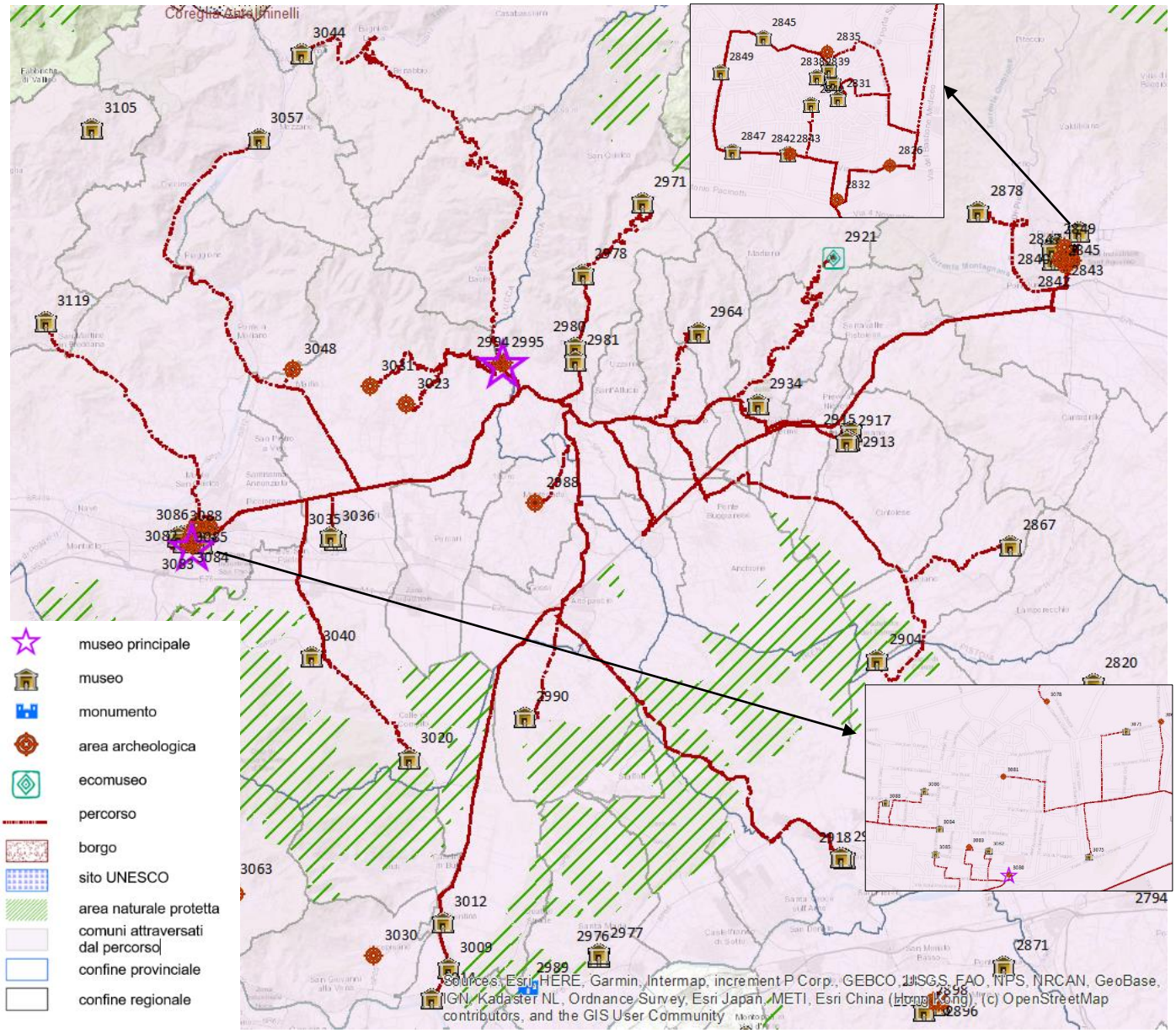

2824 Casa museo Sigfrido Bartolini
2826 Oratorio di San Desiderio
2831 Museo del ricamo a palazzo Rospigliosi
2832 Fortezza di Santa Barbara
2833 Museo diocesano Palazzo Rospigliosi
2834 Museo dello Spedale del Ceppo
2835 Pistoia sotterranea
2838 Museo civico di Pistoia
2839 Centro di documentazione Giovanni Michelucci
2840 Antico palazzo dei vescovi e museo della cattedrale di San Zeno
2842 Ex chiesa del Tau
2843 Fondazione Marino Marini di Pistoia
2845 Palazzo Fabroni arti visive contemporanee
2847 Fondazione Luigi Tronci - Museo della musica e delle percussioni
2849 Casa-studio Fernando Melani
2867 Museo civico archeologico di Larciano Castello
2878 Fondazione pistoiese Jorio Vivarelli
2904 Museo della civiltà contadina Casa Dei
2913 Museo di arte contemporanea e del Novecento
2915 Museo della città e del territorio
2917 Museo di casa Giusti
2918 Museo di Fucecchio
2919 Fondazione Montanelli Bassi
2921 Museo della cultura contadina
2934 MO.C.A. Montecatini Contemporary Art
2964 Museo di San Michele
2971 Museo storico etnografico del minatore e cavatore
2978 Associazione museo della carta di Pescia Ets-Onlus
2980 Gipsoteca 'Libero Andreotti'
2981 Pinacoteca di San Michele
2988 Fortezza di Montecarlo
2990 Museo archeologico di Orentano
2994 Storico giardino Garzoni e Collodi butterfly house
2995 Parco monumentale di Pinocchio
3009 Museo degli etruschi e della storia antica Vittorio Bernardi
3012 Museo di arte sacra della pieve di S. Maria assunta
3014 Museo della ceramica Lodovico Coccapani
3020 Centro culturale Le macine
3023 Villa di Camigliano già Torrigiani
3031 Villa Mansi
3035 Museo Athena
3036 Museo contadino della piana di Lucca
3040 Mostra permanente attrezzi di vita contadina
3044 Museo parrocchiale di S. Cassiano di Controne
3048 Parco di Villa Reale
3057 Museo della memoria di Borgo a Mozzano
3069 Via Francigena entry point - La casa del boia
3071 Museo nazionale di Villa Guinigi
3075 Museo storico botanico Cesare Bicchi
3078 Torre delle Ore
3080 Museo della cattedrale di Lucca
3081 Torre Guinigi
3082 Sacrestia della cattedrale di Lucca
3083 Battistero e chiesa dei Santi Giovanni e Reparata
3084 Museo Paolo Cresci per la storia dell'emigrazione italiana
3085 MUR - Museo del Risorgimento
3086 Puccini Museum - Casa Natale, Lucca
3088 Pinacoteca nazionale e museo di palazzo Mansi
3119 Molino di Menicone

Percorso museale a partire da ***"Uffizi-Galleria delle Statue e delle Pitture"***
nel Comune di ***Firenze*** *(****Firenze****)*

Indicatori di contesto (a)	
Numero di itinerari	104
Numero di comuni del percorso	23
Popolazione residente	975.485
Superficie in Km^2	1.461
Numero di musei del percorso	
Totale musei del percorso	105
- privati	41
- pubblici	62
Tipologia delle strutture museali	
Musei archeologici, aree archeologiche e manufatti archeologici	4
Architettura fortificata o militare	1
Musei di arte antica, moderna e contemporanea	37
Musei di storia e case museo	8
Musei di arte sacra e chiese o complessi a carattere religioso	17
Ville o palazzi di interesse storico-artistico	15
Musei tematici	8
Musei etno-antropologici	3
Musei di scienze naturali e tecniche	11
Musei industriali e manufatti di archeologia industriale	1
Visitatori dei musei	
Totale visitatori	11.986.405
- paganti (in % sul totale) (b)	76,9
- non paganti (in % sul totale) (b)	23,1
- visitatori stranieri (in % sul totale) (c)	38,0
Numero di musei secondo le modalità e il numero di giorni di apertura	
- solo orario a richiesta	*12*
- orario prestabilito o su richiesta da 1 a 3 giorni	*24*
- orario prestabilito o su richiesta da 4 a 7 giorni	*65*
Servizi dedicati ai visitatori con disabilità	
Numero di musei con alta accessibilità per visitatori con disabilità (tipologia e numero di supporti/servizi alla visita)	20
Rapporti dei musei con il territorio	
Prevalenza del museo più visitato (visitatori del museo principale rispetto ai visitatori totali del percorso)	Bassa
Numero medio di istituzioni con le quali i musei collaborano in rete	4,1
Altre attrattive culturali del percorso	
Percentuale di aree protette sulla superficie totale	4,1
Numero di comuni "Borgo"	-
Presenza di siti Unesco	Sì
Turisticità del percorso	
Arrivi turistici/popolazione (in % sul totale)	526,3
Bacino di utenza (Arrivi turistici + popolazione)	6.109.125
Arrivi turistici totali	5.133.640
- di cui turisti non residenti (in % sul totale)	72,0
Numero medio di giorni di permanenza dei turisti	2,8

Fonte: *Elaborazioni su dati Istat, Unesco, Ministero dell'Ambiente, Anci, Touring Club Italiano.*

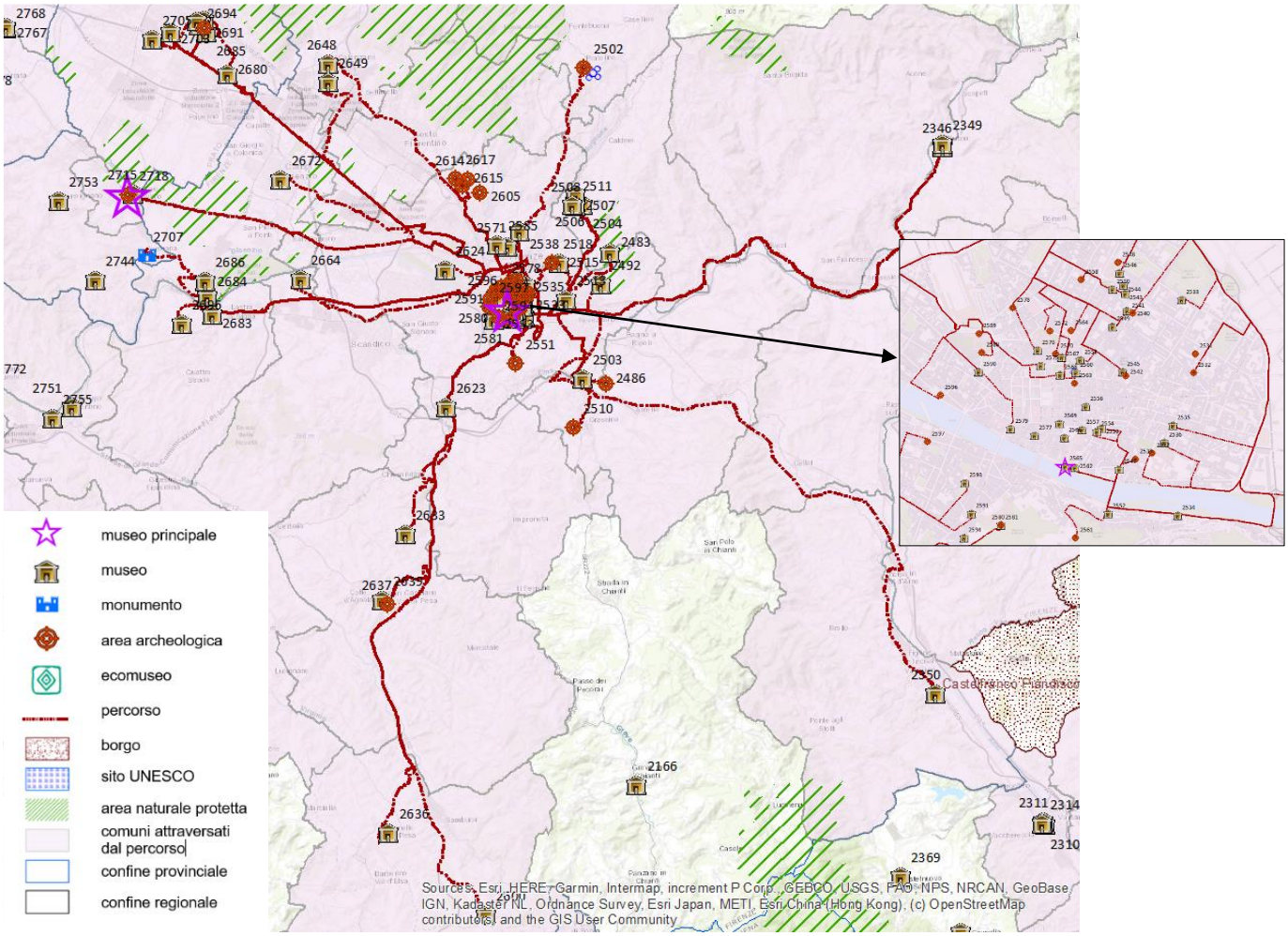

2346 Museo della vite e del vino della Rufina
2349 Museo Mario Romoli di Rufina
2350 Antica spezieria dello spedale Serristori
2483 Collezione Berenson
2486 Oratorio di Santa Caterina delle ruote
2492 Fondazione museo del calcio
2502 Parco mediceo di Pratolino villa Demidoff
2503 Museo del ciclismo Gino Bartali
2504 Museo civico archeologico - Scavi e teatro romano
2506 Museo 'Bandini'
2507 Museo della fondazione Primo Conti
2508 Museo diocesano e capitolare
2510 Fonte della Fata Morgana - Ninfeo di villa Vecchietti
2511 Museo etnografico missionario francescano
2513 Cenacolo di Andrea del Sarto
2515 Museo agrario tropicale
2518 Giardino di villa il Ventaglio
2531 Sala del Perugino
2532 Sinagoga e museo di arte e storia ebraica di Firenze
2533 Fondazione scienza e tecnica di Firenze - Museo, gabinetto e planetario
2534 Casa 'Rodolfo Siviero'
2535 Casa Buonarroti
2536 Casa studio di Piero Bargellini
2537 Complesso monumentale di Santa Croce
2538 Collezione Acton - Villa La pietra
2539 Casa Giorgio Vasari a Firenze
2540 Museo degli Innocenti
2541 Museo archeologico nazionale di Firenze
2542 Percorso museale ospedale Santa Maria Nuova
2543 Museo storico della cartografia italiana
2544 Museo di storia naturale, geologia e paleontologia - Sede La Pira
2545 Museo e istituto fiorentino di preistoria
2546 Museo di storia naturale, antropologia ed etnologia - Palazzo Nonfinito
2547 Museo H. P. Horne
2548 Chiostro dello Scalzo
2549 Museo dell'opificio delle pietre dure
2550 Museo di San Marco
2551 Villa Galileo
2552 Museo Stefano Bardini
2553 Musei del Bargello
2554 Museo fondazione Franco Zeffirelli Onlus
2556 Museo casa di Dante
2557 Gucci museo
2558 Cenacolo di Sant'Apollonia
2559 Museo della venerabile arciconfraternita della Misericordia di Firenze
2560 Galleria dell'Accademia e museo degli strumenti musicali
2561 Villa Bardini - Museo Pietro Annigoni
2562 Museo Galileo - Istituto e museo di storia della scienza
2563 Il grande museo del Duomo - Firenze
2564 Palazzo Medici Riccardi
2565 Uffizi-Galleria delle statue e delle pitture
2566 Museo di palazzo Vecchio
2567 Fondazione osservatorio ximeniano
2568 Museo del Bigallo
2569 Chiesa e museo di Orsanmichele
2570 Ambienti monumentali biblioteca Medicea Laurenziana
2571 Museo 'Stibbert'
2572 Museo del tesoro dell'insigne basilica di San Lorenzo
2575 Museo di casa Martelli
2576 Cappelle Medicee
2577 Museo della casa fiorentina antica - Palazzo Davanzati
2578 Cenacolo del Fuligno
2579 Museo Salvatore Ferragamo
2580 Circuito giardino di Boboli (Giardino di Boboli, Museo delle porcellane)
2581 Palazzo Pitti - Galleria Palatina e appartamenti reali e imperiali (Galleria d'arte moderna, Tesoro dei granduchi, Museo della moda e del costume)
2585 Museo provinciale dei Cappuccini di Firenze
2588 Chiesa di Santa Maria Novella
2589 Museo di Santa Maria Novella
2590 Museo Novecento
2591 Casa Guidi
2593 Fondazione Salvatore Romano
2594 Museo di storia naturale, La Specola - Sede La Specola
2596 Cenacolo di Ognissanti
2597 Cappella Brancacci
2600 Museo Emilio Ferrari di cultura contadina
2605 Villa La quiete
2614 Villa medicea della Petraia
2615 Villa Corsini a Castello
2617 Giardino della villa a Castello
2623 Pinacoteca della certosa di Firenze
2624 Museo dell'istruzione agraria
2633 Casa museo di Niccolò Machiavelli
2636 Museo vicariale di arte sacra di Tavarnelle Val di Pesa
2637 Museo della misericordia della chiesa di Santa Maria del Prato
2639 Museo Giuliano Ghelli di San Casciano Val di Pesa
2648 MUFIS- Museo comunale del figurino storico
2649 LAB - Museo del design italiano
2664 Gruppo Avis mineralogia paleontologia Scandicci (scienze della terra) G.A.M.P.S.
2672 Museo Antonio Manzi
2680 Centro per l'arte contemporanea Luigi Pecci
2683 Museo vicariale di San Martino a Gangalandi
2684 Museo di oggettistica ferroviaria 'Galileo Nesti'
2685 Museo del tessuto
2686 Museo civico della Paglia
2690 Museo dell'opera del Duomo e affreschi di Filippo Lippi
2691 Castello dell'imperatore
2692 Museo di Palazzo Pretorio
2693 Museo casa Francesco Datini
2694 Museo di pittura murale
2696 Museo Enrico Caruso
2703 Museo di scienze planetarie
2705 Museo del calcolatore Laura Tellini
2707 Tomba di Montefortini - Area archeologica di Artimino
2715 Museo Ardengo Soffici e del '900 italiano
2718 Villa medicea di Poggio a Caiano e giardino

Percorso museale a partire da ***"Museo di Storia Naturale del Mediterraneo"***
nel Comune di ***Livorno*** *(****Livorno****)*

Indicatori di contesto (a)	
Numero di itinerari	33
Numero di comuni del percorso	18
Popolazione residente	555.627
Superficie in Km^2	1.250
Numero di musei del percorso	
Totale musei del percorso	34
- privati	12
- pubblici	21
Tipologia delle strutture museali	
Musei archeologici, aree archeologiche e manufatti archeologici	6
Architettura fortificata o militare	-
Musei di arte antica, moderna e contemporanea	10
Musei di storia e case museo	1
Musei di arte sacra e chiese o complessi a carattere religioso	8
Ville o palazzi di interesse storico-artistico	-
Musei tematici	2
Musei etno-antropologici	1
Musei di scienze naturali e tecniche	6
Musei industriali e manufatti di archeologia industriale	-
Visitatori dei musei	
Totale visitatori	3.943.285
- paganti (in % sul totale) (b)	51,0
- non paganti (in % sul totale) (b)	49,0
- visitatori stranieri (in % sul totale) (c)	31,1
Numero di musei secondo le modalità e il numero di giorni di apertura	
- solo orario a richiesta	*3*
- orario prestabilito o su richiesta da 1 a 3 giorni	*7*
- orario prestabilito o su richiesta da 4 a 7 giorni	*23*
Servizi dedicati ai visitatori con disabilità	
Numero di musei con alta accessibilità per visitatori con disabilità (tipologia e numero di supporti/servizi alla visita)	10
Rapporti dei musei con il territorio	
Prevalenza del museo più visitato (visitatori del museo principale rispetto ai visitatori totali del percorso)	Bassa
Numero medio di istituzioni con le quali i musei collaborano in rete	4,3
Altre attrattive culturali del percorso	
Percentuale di aree protette sulla superficie totale	38,6
Numero di comuni "Borgo"	-
Presenza di siti Unesco	Sì
Turisticità del percorso	
Arrivi turistici/popolazione (in % sul totale)	297,3
Bacino di utenza (Arrivi turistici + popolazione)	2.207.416
Arrivi turistici totali	1.651.789
- di cui turisti non residenti (in % sul totale)	51,7
Numero medio di giorni di permanenza dei turisti	3,4

Fonte: *Elaborazioni su dati Istat, Unesco, Ministero dell'Ambiente, Anci, Touring Club Italiano.*

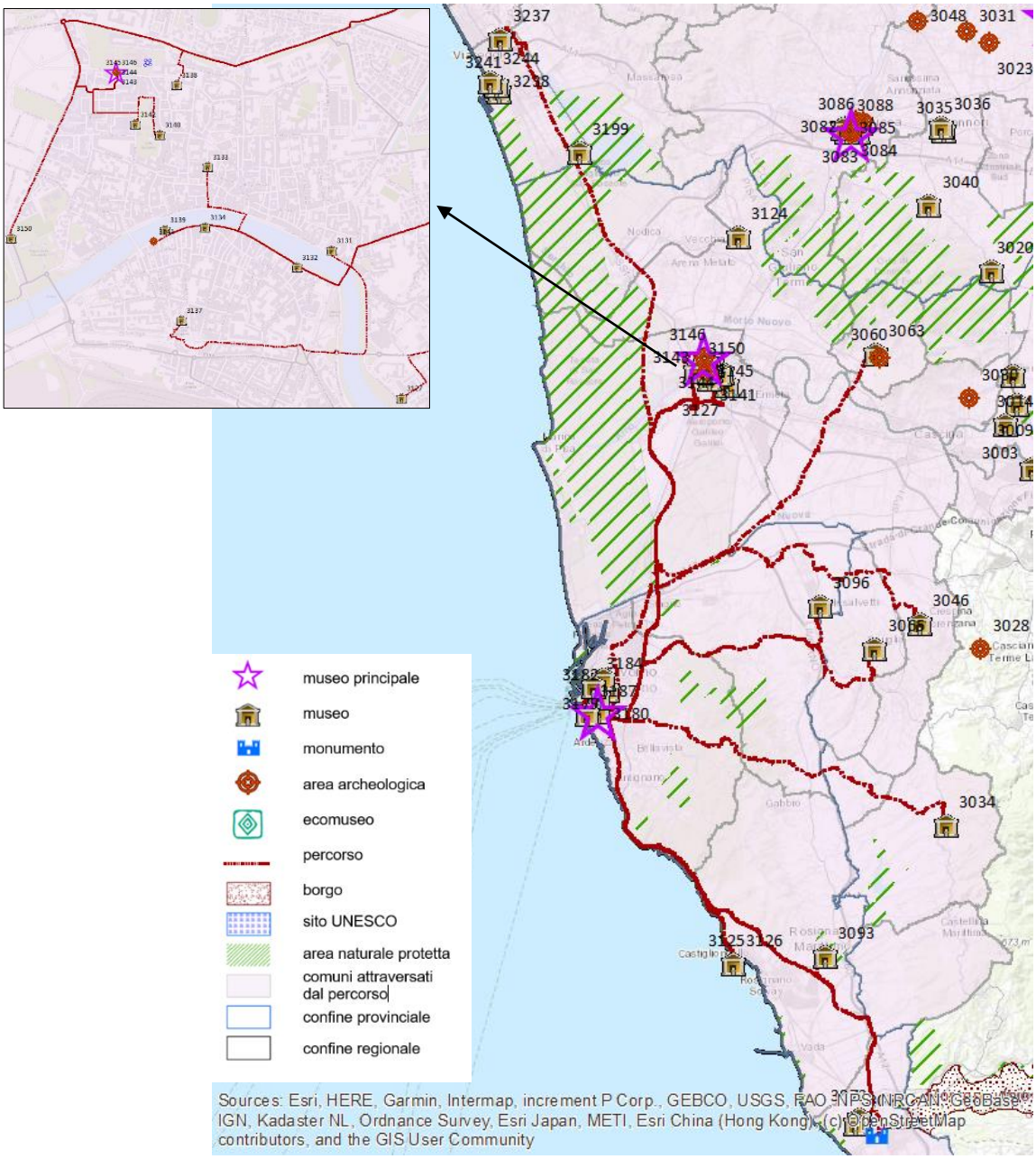

3034 Ecomuseo dell'alabastro. Sezione di santa Luce
3046 Raccolta Carlo Pepi
3062 Parco archeologico della villa romana di San Vincenzino
3063 Museo di storia naturale - Centro ateneo università di Pisa
3065 Museo Giorgio Kienerk
3073 Museo archeologico comunale
3077 Museo della vita e del lavoro della Maremma settentrionale
3093 Museo civico archeologico Palazzo Bombardieri
3096 Pinacoteca comunale Carlo Servolini
3125 Museo archeologico nazionale di Castiglioncello
3126 Museo archeologico statale di Castiglioncello
3127 Museo anatomico del dipartimento di scienze veterinarie
3131 Museo nazionale di San Matteo
3132 Museo della grafica
3133 Collezioni egittologiche dell'Università degli studi di Pisa
3134 Blu | Palazzo d'arte e cultura
3137 Domus Mazziniana
3138 Museo delle Sinopie
3139 Museo nazionale di palazzo Reale
3140 Museo botanico e orto botanico dell'università di Pisa
3141 Chiesa di santa Maria della Spina
3142 Museo di anatomia umana 'Filippo Civinini'
3143 Camposanto monumentale
3144 Cattedrale di santa Maria
3145 Torre campanaria pendente
3146 Battistero di Pisa
3150 Museo degli strumenti per il calcolo
3176 Museo ebraico Yeshivà Marini di Livorno
3179 Museo diocesano di Livorno
3180 Museo di storia naturale del Mediterraneo
3182 Casa natale Amedeo Modigliani
3184 Museo di arte sacra di Santa Giulia
3187 Museo civico Giovanni Fattori
3237 Museo del carnevale

Percorso museale a partire da ***"Cattedrale di Santa Maria"***
nel Comune di ***Pisa*** *(****Pisa****)*

Indicatori di contesto (a)	
Numero di itinerari	63
Numero di comuni del percorso	24
Popolazione residente	813.969
Superficie in Km^2	1.634
Numero di musei del percorso	
Totale musei del percorso	64
- privati	28
- pubblici	34
Tipologia delle strutture museali	
Musei archeologici, aree archeologiche e manufatti archeologici	6
Architettura fortificata o militare	2
Musei di arte antica, moderna e contemporanea	16
Musei di storia e case museo	7
Musei di arte sacra e chiese o complessi a carattere religioso	13
Ville o palazzi di interesse storico-artistico	3
Musei tematici	3
Musei etno-antropologici	6
Musei di scienze naturali e tecniche	7
Musei industriali e manufatti di archeologia industriale	1
Visitatori dei musei	
Totale visitatori	4.848.448
- paganti (in % sul totale) (b)	49,8
- non paganti (in % sul totale) (b)	50,2
- visitatori stranieri (in % sul totale) (c)	28,4
Numero di musei secondo le modalità e il numero di giorni di apertura	
- solo orario a richiesta	*4*
- orario prestabilito o su richiesta da 1 a 3 giorni	*15*
- orario prestabilito o su richiesta da 4 a 7 giorni	*43*
Servizi dedicati ai visitatori con disabilità	
Numero di musei con alta accessibilità per visitatori con disabilità (tipologia e numero di supporti/servizi alla visita)	14
Rapporti dei musei con il territorio	
Prevalenza del museo più visitato (visitatori del museo principale rispetto ai visitatori totali del percorso)	Media
Numero medio di istituzioni con le quali i musei collaborano in rete	4,8
Altre attrattive culturali del percorso	
Percentuale di aree protette sulla superficie totale	34,6
Numero di comuni "Borgo"	-
Presenza di siti Unesco	Sì
Turisticità del percorso	
Arrivi turistici/popolazione (in % sul totale)	276,1
Bacino di utenza (Arrivi turistici + popolazione)	3.061.061
Arrivi turistici totali	2.247.092
- di cui turisti non residenti (in % sul totale)	50,6
Numero medio di giorni di permanenza dei turisti	3,1

Fonte: *Elaborazioni su dati Istat, Unesco, Ministero dell'Ambiente, Anci, Touring Club Italiano.*

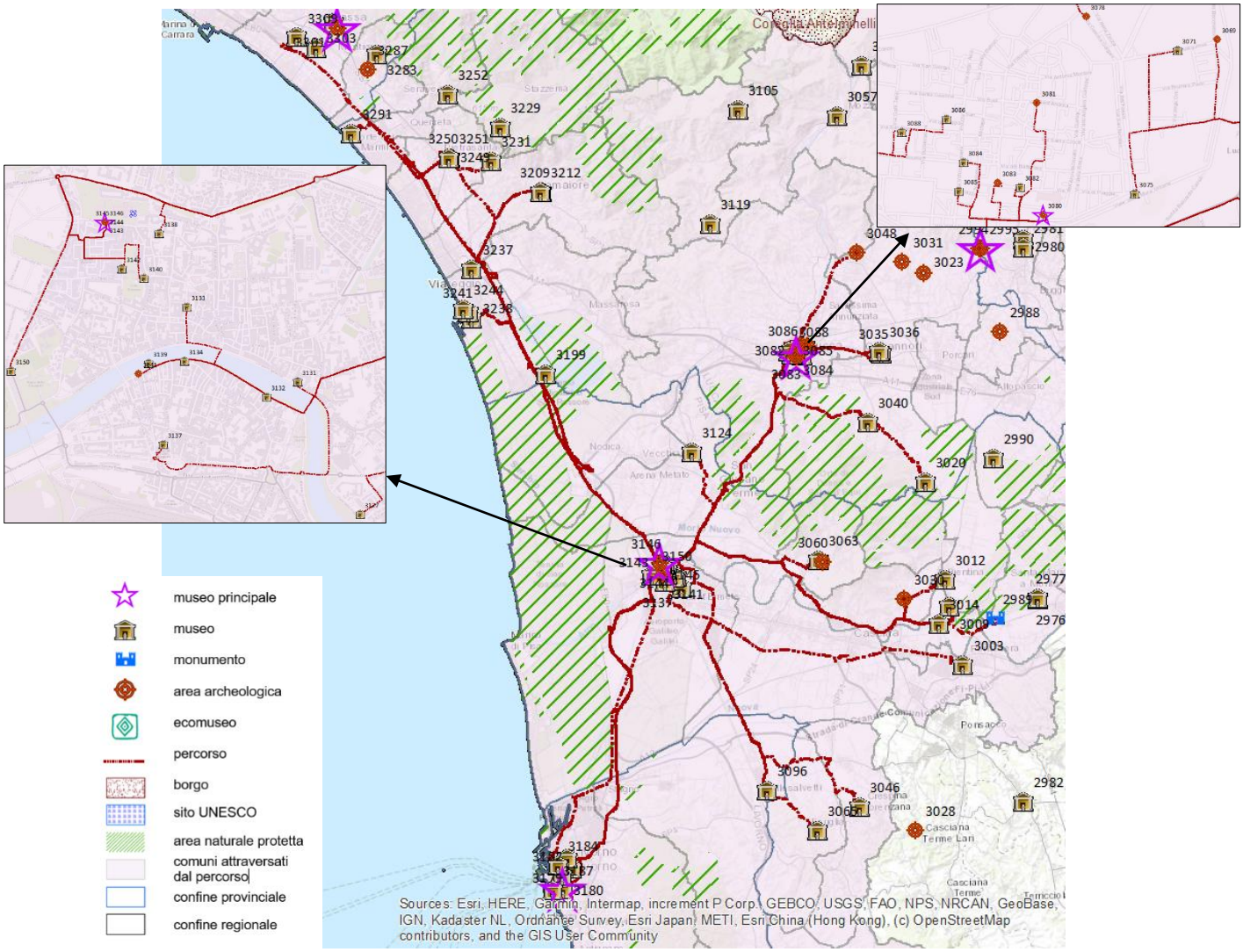

2989 Area archeologica 'La Rocca'
3003 Museo Piaggio
3009 Museo degli etruschi e della storia antica Vittorio Bernardi
3012 Museo di arte sacra della Pieve di S. Maria assunta
3014 Museo della ceramica Lodovico Coccapani
3020 Centro culturale Le macine
3030 Complesso monumentale di Vicopisano - Rocca del Brunelleschi e palazzo pretorio
3035 Museo Athena
3036 Museo contadino della piana di Lucca
3040 Mostra permanente attrezzi di vita contadina
3046 Raccolta Carlo Pepi
3048 Parco di Villa Reale
3060 Museo nazionale della certosa di Calci
3063 Museo di storia naturale - Centro ateneo università di Pisa
3065 Museo Giorgio Kienerk
3069 Via Francigena entry point - La casa del boia
3071 Museo nazionale di villa Guinigi
3075 Museo storico botanico Cesare Bicchi
3078 Torre delle Ore
3080 Museo della cattedrale di Lucca
3081 Torre Guinigi
3082 Sacrestia della cattedrale di Lucca
3083 Battistero e chiesa dei santi Giovanni e Reparata
3084 Museo Paolo Cresci per la storia dell'emigrazione italiana
3085 MUR - Museo del Risorgimento
3086 Puccini museum - Casa natale, Lucca
3088 Pinacoteca nazionale e museo di palazzo Mansi
3096 Pinacoteca comunale Carlo Servolini
3124 Museo Radico
3127 Museo anatomico del dipartimento di scienze veterinarie
3131 Museo nazionale di san Matteo
3132 Museo della grafica
3133 Collezioni egittologiche dell'università degli studi di Pisa
3134 Blu | Palazzo d'arte e cultura
3137 Domus Mazziniana
3138 Museo delle Sinopie
3139 Museo nazionale di palazzo Reale
3140 Museo botanico e orto botanico dell'università di Pisa
3141 Chiesa di santa Maria della Spina
3142 Museo di anatomia umana 'Filippo Civinini'
3143 Camposanto monumentale
3144 Cattedrale di santa Maria
3145 Torre campanaria pendente
3146 Battistero di Pisa
3150 Museo degli strumenti per il calcolo
3176 Museo ebraico Yeshivà Marini di Livorno
3179 Museo diocesano di Livorno
3180 Museo di storia naturale del Mediterraneo
3182 Casa natale Amedeo Modigliani
3184 Museo di arte sacra di santa Giulia
3187 Museo civico Giovanni Fattori
3199 Villa museo Giacomo Puccini
3209 Civico museo archeologico di Camaiore
3212 Museo d'arte sacra di Camaiore
3231 Casa natale di Giosue Carducci
3237 Museo del carnevale
3238 Museo della marineria Alberto Gianni
3241 Musei civici di villa Paolina - Museo archeologico Alberto Carlo Blanc, Museo degli strumenti musicali Giovanni Ciuffreda e Atelier Alfredo Catarsini
3244 GAMC - Galleria d'arte moderna e contemporanea Lorenzo Viani
3249 Museo dei bozzetti 'Pierluigi Gherardi'
3250 Museo archeologico versiliese 'Bruno Antonucci'
3251 Museo padre Eugenio Barsanti
3291 Museo Ugo Guidi
3309 Museo etnologico delle Apuane 'Luigi Bonacoscia'

Percorso museale a partire da ***"Basilica di San Francesco"***
nel Comune di ***Arezzo*** *(****Arezzo****)*

Indicatori di contesto (a)	
Numero di itinerari	38
Numero di comuni del percorso	21
Popolazione residente	270.062
Superficie in Km^2	2.032
Numero di musei del percorso	
Totale musei del percorso	39
- privati	14
- pubblici	24
Tipologia delle strutture museali	
Musei archeologici, aree archeologiche e manufatti archeologici	4
Architettura fortificata o militare	2
Musei di arte antica, moderna e contemporanea	15
Musei di storia e case museo	4
Musei di arte sacra e chiese o complessi a carattere religioso	2
Ville o palazzi di interesse storico-artistico	1
Musei tematici	4
Musei etno-antropologici	2
Musei di scienze naturali e tecniche	2
Musei industriali e manufatti di archeologia industriale	1
Visitatori dei musei	
Totale visitatori	321.104
- paganti (in % sul totale) (b)	51,1
- non paganti (in % sul totale) (b)	48,9
- visitatori stranieri (in % sul totale) (c)	29,6
Numero di musei secondo le modalità e il numero di giorni di apertura	
- solo orario a richiesta	*4*
- orario prestabilito o su richiesta da 1 a 3 giorni	*11*
- orario prestabilito o su richiesta da 4 a 7 giorni	*23*
Servizi dedicati ai visitatori con disabilità	
Numero di musei con alta accessibilità per visitatori con disabilità (tipologia e numero di supporti/servizi alla visita)	8
Rapporti dei musei con il territorio	
Prevalenza del museo più visitato (visitatori del museo principale rispetto ai visitatori totali del percorso)	Media
Numero medio di istituzioni con le quali i musei collaborano in rete	4,2
Altre attrattive culturali del percorso	
Percentuale di aree protette sulla superficie totale	1,3
Numero di comuni "Borgo"	2
Presenza di siti Unesco	No
Turisticità del percorso	
Arrivi turistici/popolazione (in % sul totale)	166,7
Bacino di utenza (Arrivi turistici + popolazione)	720.284
Arrivi turistici totali	450.222
- di cui turisti non residenti (in % sul totale)	47,4
Numero medio di giorni di permanenza dei turisti	2,7

Fonte: *Elaborazioni su dati Istat, Unesco, Ministero dell'Ambiente, Anci, Touring Club Italiano.*

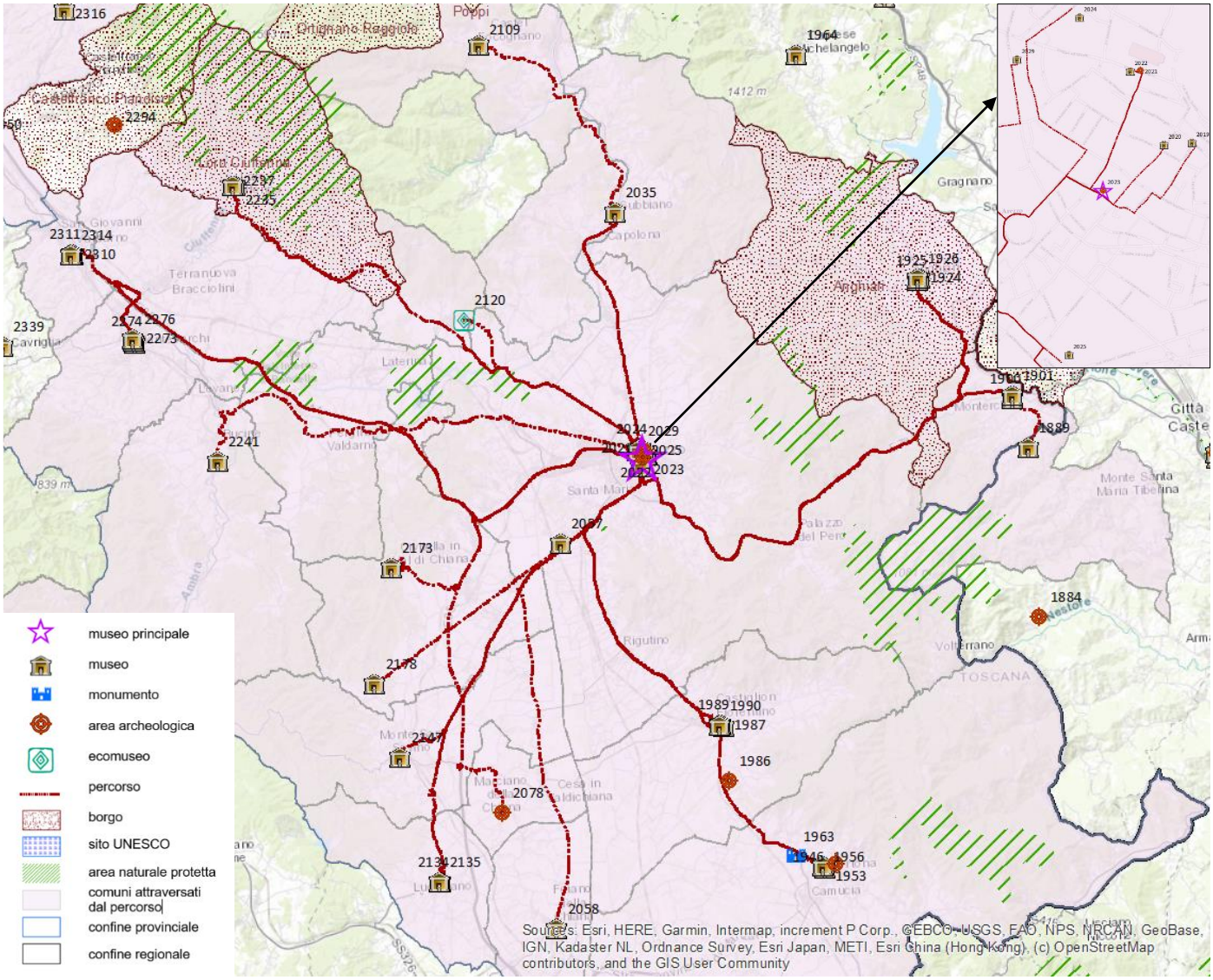

1889 Palazzo museo Bourbon del Monte
1900 Museo Madonna del parto
1901 Museo delle bilance collezione Velio Ortolani
1924 Museo della Confraternita della misericordia
1925 Museo delle arti e tradizioni popolari dell'Alta valle del Tevere (palazzo Taglieschi)
1926 Museo della battaglia e di Anghiari
1956 Museo diocesano del Capitolo di Cortona
1963 Area archeologica di Sodo e tomba di Camucia
1986 Castello di Montecchio Vesponi
1987 Museo della Pieve di San Giuliano
1989 Museo civico archeologico, percorso archeologico sotterranea
1990 Pinacoteca comunale di Castiglion Fiorentino
2019 Fraternita dei Laici
2020 Casa museo di Ivan Bruschi
2021 MUDAS Museum
2022 Museo dei mezzi di comunicazione
2023 Basilica di San Francesco
2024 Museo di casa Vasari
2025 Museo archeologico nazionale Gaio Cilnio Mecenate e anfiteatro romano di Arezzo
2029 Museo nazionale d'arte medievale e moderna
2035 Centro di documentazione della cultura archeologica
2057 Museo aziendale 'Gori & Zucchi' (Uno a Erre)
2058 Chiesa-museo della Fraternita di Santa Maria
2078 Torre di Marciano
2109 Ecomuseo del Casentino. Centro di documentazione sulla cultura rurale del Casentino
2120 Museo della casa contadina
2134 Oratorio della Misericordia e mostra religiosa della carità
2135 Museo comunale di Lucignano
2147 Museo del Cassero
2173 Pinacoteca d'arte contemporanea
2178 Museo della vite e del vino di Ciggiano
2235 Archivio atelier Venturino Venturi
2237 Museo Venturino Venturi
2241 Museo della memoria di San Pancrazio
2273 Museo di arte sacra della collegiata di S. Lorenzo
2274 Museo paleontologico di Montevarchi
2276 Il Cassero per scultura italiana ottocento e novecento museo e centro docum.
2310 Museo casa Masaccio - Centro per l'arte contemporanea
2311 Museo delle Terre Nuove

Percorso museale a partire da ***"Museo dell'Opera della Metropolitana di Siena - Complesso del Duomo di Siena"***
nel Comune di ***Siena*** *(****Siena****)*

Indicatori di contesto (a)	
Numero di itinerari	40
Numero di comuni del percorso	9
Popolazione residente	152.717
Superficie in Km^2	1.123
Numero di musei del percorso	
Totale musei del percorso	41
- privati	17
- pubblici	23
Tipologia delle strutture museali	
Musei archeologici, aree archeologiche e manufatti archeologici	4
Architettura fortificata o militare	-
Musei di arte antica, moderna e contemporanea	9
Musei di storia e case museo	4
Musei di arte sacra e chiese o complessi a carattere religioso	3
Ville o palazzi di interesse storico-artistico	3
Musei tematici	4
Musei etno-antropologici	8
Musei di scienze naturali e tecniche	6
Musei industriali e manufatti di archeologia industriale	-
Visitatori dei musei	
Totale visitatori	3.502.875
- paganti (in % sul totale) (b)	95,8
- non paganti (in % sul totale) (b)	4,2
- visitatori stranieri (in % sul totale) (c)	35,7
Numero di musei secondo le modalità e il numero di giorni di apertura	
- solo orario a richiesta	*9*
- orario prestabilito o su richiesta da 1 a 3 giorni	*5*
- orario prestabilito o su richiesta da 4 a 7 giorni	*21*
Servizi dedicati ai visitatori con disabilità	
Numero di musei con alta accessibilità per visitatori con disabilità (tipologia e numero di supporti/servizi alla visita)	10
Rapporti dei musei con il territorio	
Prevalenza del museo più visitato (visitatori del museo principale rispetto ai visitatori totali del percorso)	Alta
Numero medio di istituzioni con le quali i musei collaborano in rete	4,7
Altre attrattive culturali del percorso	
Percentuale di aree protette sulla superficie totale	1,0
Numero di comuni "Borgo"	-
Presenza di siti Unesco	Sì
Turisticità del percorso	
Arrivi turistici/popolazione (in % sul totale)	575,7
Bacino di utenza (Arrivi turistici + popolazione)	1.031.838
Arrivi turistici totali	879.121
- di cui turisti non residenti (in % sul totale)	56,8
Numero medio di giorni di permanenza dei turisti	2,4

Fonte: *Elaborazioni su dati Istat, Unesco, Ministero dell'Ambiente, Anci, Touring Club Italiano.*

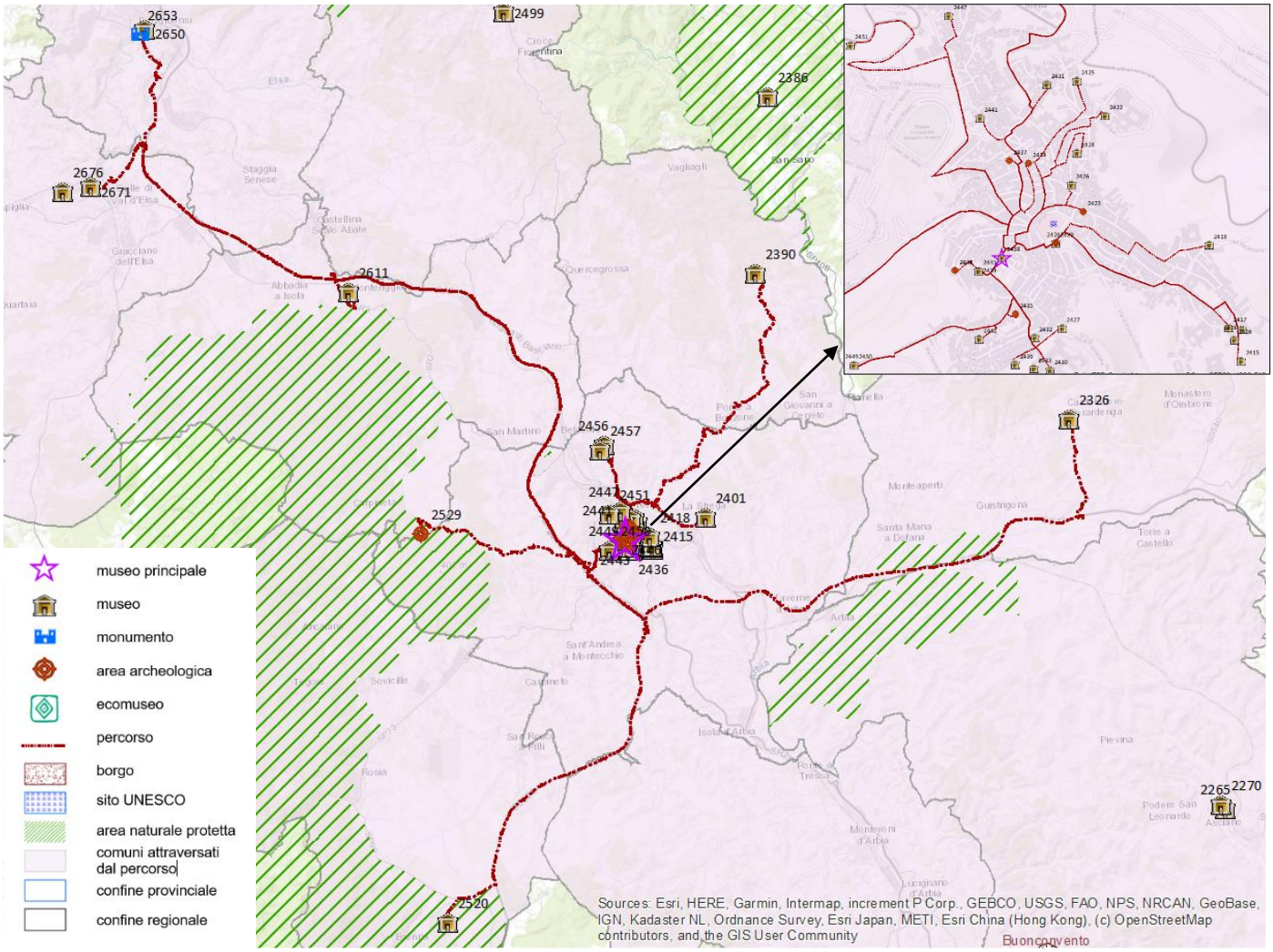

2326 Museo del paesaggio
2390 Parco di sculture del Chianti
2401 Villa Brandi
2414 Museo della Società di esecutori di pie disposizioni
2415 SIMUS - Collezioni di preistoria, archeologia classica, archeologia medievale
2416 SIMUS - Collezione degli strumenti di fisica
2417 Museo della contrada di Valdimontone
2418 Museo della nobile contrada del Nicchio
2422 Oratorio di San Bernardino e museo diocesano di arte sacra
2423 Museo e mostra documentaria delle Tavolette di Biccherna
2424 Museo della contrada della Giraffa
2425 Museo nobile contrada del Bruco
2426 Museo della contrada priora della Civetta
2427 Museo della contrada capitana dell'Onda
2428 Museo civico di Siena
2429 Torre del Mangia
2430 SIMUS - Museo botanico (Herbarium Universitatis Senensis)
2431 Museo della contrada della Lupa
2432 Pinacoteca nazionale
2433 Museo di storia naturale dell'accademia dei Fisiocritici
2434 Chiesa di Santa Maria delle Nevi
2435 Palazzo Chigi Piccolomini alla Postierla
2436 Museo della contrada della Tartuca
2437 Cappella del Taja nel palazzo ex Barabesi
2438 Museo dell'opera della Metropolitana di Siena - Complesso del duomo di Siena
2439 Museo archeologico di Siena
2441 Stanze della memoria
2442 Museo della contrada della Pantera
2443 Complesso museale Santa Maria della Scala
2446 Museo della contrada della Selva
2447 Museo della contrada sovrana dell'Istrice
2449 SIMUS - Museo di scienze della terra
2450 Museo nazionale dell'Antartide Felice Ippolito
2451 Museo dell'acqua
2456 SIMUS - Museo di strumentaria medica
2457 SIMUS - Museo anatomico Leonetto Comparini
2520 Museo etnografico Del Bosco
2529 Eremo di San Leonardo al Lago
2611 Monteriggioni in Arme
2653 Parco archeologico e tecnologico di Poggio Imperiale
2671 Museo del cristallo

Percorso museale a partire da ***"Parco Archeologico 'Citta' del Tufo'"***
nel Comune di ***Sorano*** *(****Grosseto****)*

Indicatori di contesto (a)	
Numero di itinerari	24
Numero di comuni del percorso	15
Popolazione residente	41.061
Superficie in Km^2	1.321
Numero di musei del percorso	
Totale musei del percorso	25
- privati	2
- pubblici	18
Tipologia delle strutture museali	
Musei archeologici, aree archeologiche e manufatti archeologici	16
Architettura fortificata o militare	1
Musei di arte antica, moderna e contemporanea	2
Musei di storia e case museo	-
Musei di arte sacra e chiese o complessi a carattere religioso	1
Ville o palazzi di interesse storico-artistico	2
Musei tematici	2
Musei etno-antropologici	1
Musei di scienze naturali e tecniche	-
Musei industriali e manufatti di archeologia industriale	-
Visitatori dei musei	
Totale visitatori	123.408
- paganti (in % sul totale) (b)	84,7
- non paganti (in % sul totale) (b)	15,3
- visitatori stranieri (in % sul totale) (c)	25,0
Numero di musei secondo le modalità e il numero di giorni di apertura	
- solo orario a richiesta	*2*
- orario prestabilito o su richiesta da 1 a 3 giorni	*3*
- orario prestabilito o su richiesta da 4 a 7 giorni	*15*
Servizi dedicati ai visitatori con disabilità	
Numero di musei con alta accessibilità per visitatori con disabilità (tipologia e numero di supporti/servizi alla visita)	2
Rapporti dei musei con il territorio	
Prevalenza del museo più visitato (visitatori del museo principale rispetto ai visitatori totali del percorso)	Media
Numero medio di istituzioni con le quali i musei collaborano in rete	4,3
Altre attrattive culturali del percorso	
Percentuale di aree protette sulla superficie totale	8,6
Numero di comuni "Borgo"	4
Presenza di siti Unesco	No
Turisticità del percorso	
Arrivi turistici/popolazione (in % sul totale)	446,1
Bacino di utenza (Arrivi turistici + popolazione)	224.222
Arrivi turistici totali	183.161
- di cui turisti non residenti (in % sul totale)	23,5
Numero medio di giorni di permanenza dei turisti	3,0

Fonte: *Elaborazioni su dati Istat, Unesco, Ministero dell'Ambiente, Anci, Touring Club Italiano.*

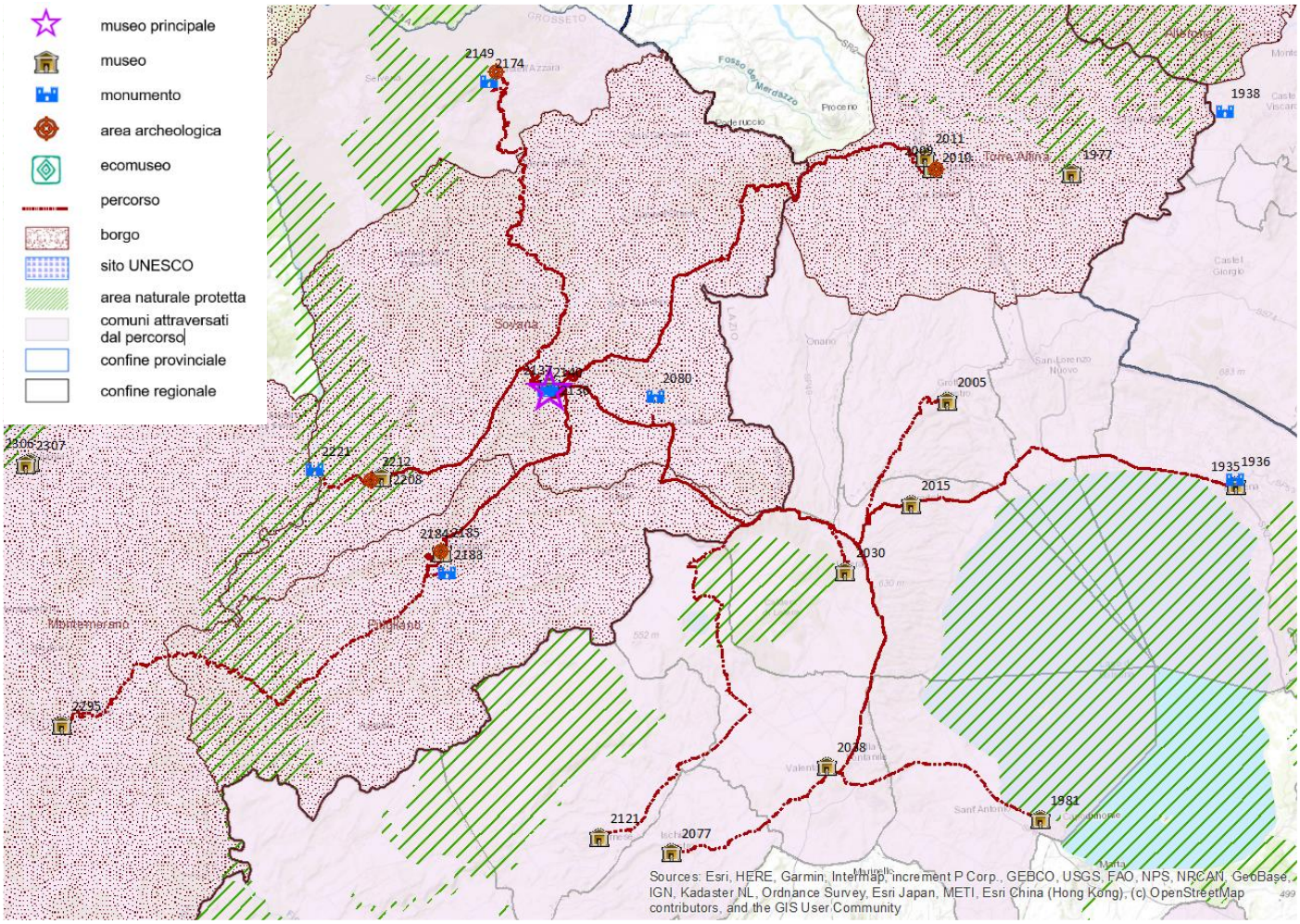

1935 Museo territoriale del lago di Bolsena
1936 Area del foro e domus privatae della città romana di Volsinii
1981 Museo della navigazione nelle acque interne
2005 Museo Civita
2009 Torre Julia De Jacopo
2010 Museo della città
2011 Pinacoteca di San Francesco
2015 Museo del costume farnesiano
2030 Museo della Terra
2038 Museo della preistoria della Tuscia e della Rocca Farnese
2077 Museo civico archeologico 'Pietro e Turiddo Lotti'
2080 Insediamento rupestre di Vitozza
2121 Museo civico Ferrante Rittatore Vonwiller
2136 Museo civico archeologico - Fortezza Orsini
2137 Parco archeologico 'Città del Tufo'
2140 Insediamento rupestre di San Rocco
2149 Villa Sforzesca - Il monte Amiata
2174 Sentiero e gallerie minerarie del Cornacchino - Il monte Amiata
2183 Museo archeologico all'aperto Alberto Manzi. La città dei vivi-La città dei morti
2184 Museo civico archeologico della civiltà etrusca "Enrico Pellegrini"
2185 Museo di Palazzo Orsini
2208 Museo di San Mamiliano
2212 Cattedrale di San Pietro
2221 Necropoli etrusca di Sovana
2295 Museo di preistoria e protostoria della valle del fiume Fiora

Percorso museale a partire da ***"Villa Medicea di Poggio a Caiano e Giardino"***
nel Comune di ***Poggio a Caiano*** *(****Prato****)*

Indicatori di contesto (a)	
Numero di itinerari	139
Numero di comuni del percorso	35
Popolazione residente	1.258.614
Superficie in Km^2	1.964
Numero di musei del percorso	
Totale musei del percorso	140
- privati	51
- pubblici	86
Tipologia delle strutture museali	
Musei archeologici, aree archeologiche e manufatti archeologici	8
Architettura fortificata o militare	2
Musei di arte antica, moderna e contemporanea	43
Musei di storia e case museo	15
Musei di arte sacra e chiese o complessi a carattere religioso	21
Ville o palazzi di interesse storico-artistico	17
Musei tematici	12
Musei etno-antropologici	3
Musei di scienze naturali e tecniche	15
Musei industriali e manufatti di archeologia industriale	4
Visitatori dei musei	
Totale visitatori	10.186.141
- paganti (in % sul totale) (b)	74,3
- non paganti (in % sul totale) (b)	25,7
- visitatori stranieri (in % sul totale) (c)	33,4
Numero di musei secondo le modalità e il numero di giorni di apertura	
- solo orario a richiesta	*15*
- orario prestabilito o su richiesta da 1 a 3 giorni	*30*
- orario prestabilito o su richiesta da 4 a 7 giorni	*90*
Servizi dedicati ai visitatori con disabilità	
Numero di musei con alta accessibilità per visitatori con disabilità (tipologia e numero di supporti/servizi alla visita)	28
Rapporti dei musei con il territorio	
Prevalenza del museo più visitato (visitatori del museo principale rispetto ai visitatori totali del percorso)	Bassa
Numero medio di istituzioni con le quali i musei collaborano in rete	4,6
Altre attrattive culturali del percorso	
Percentuale di aree protette sulla superficie totale	3,1
Numero di comuni "Borgo"	-
Presenza di siti Unesco	Sì
Turisticità del percorso	
Arrivi turistici/popolazione (in % sul totale)	453,0
Bacino di utenza (Arrivi turistici + popolazione)	6.959.618
Arrivi turistici totali	5.701.004
- di cui turisti non residenti (in % sul totale)	70,6
Numero medio di giorni di permanenza dei turisti	2,7

Fonte: *Elaborazioni su dati Istat, Unesco, Ministero dell'Ambiente, Anci, Touring Club Italiano.*

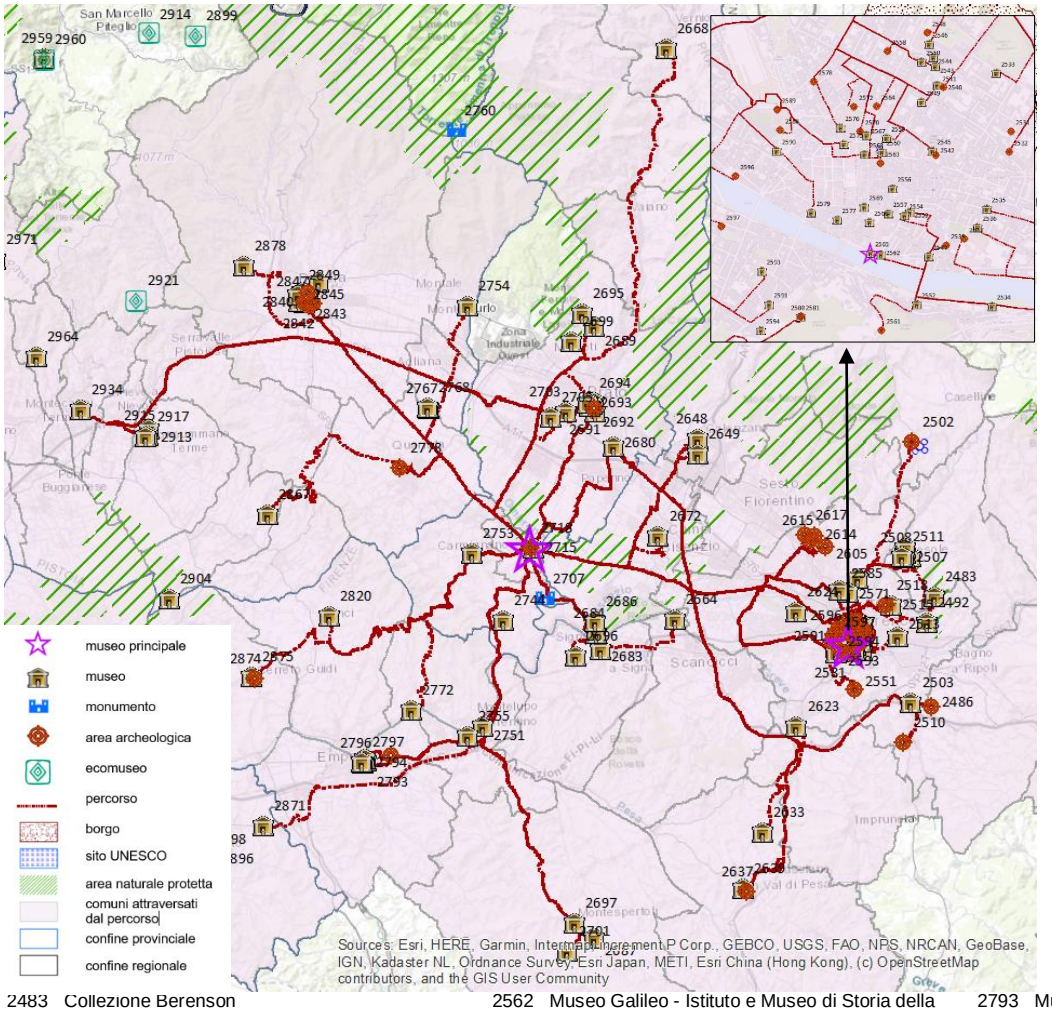

2483 Collezione Berenson
2486 Oratorio di Santa Caterina delle Ruote
2492 Fondazione Museo del Calcio
2502 Parco Mediceo di Pratolino Villa Demidoff
2503 Museo del Ciclismo Gino Bartali
2504 Museo civico archeologico - Scavi e Teatro Romano
2506 Museo 'Bandini'
2507 Museo della Fondazione Primo Conti
2508 Museo diocesano e Capitolare
2510 Fonte della Fata Morgana - Ninfeo di Villa Vecchietti
2511 Museo Etnografico Missionario Francescano
2513 Cenacolo di Andrea del Sarto
2515 Museo Agrario Tropicale
2518 Giardino di Villa Il Ventaglio
2531 Sala del Perugino
2532 Sinagoga e Museo di Arte e Storia Ebraica di Firenze
2533 Fondazione Scienza e Tecnica di Firenze - Museo, Gabinetto e Planetario
2534 Casa 'Rodolfo Siviero'
2535 Casa Buonarroti
2536 Casa Studio di Piero Bargellini
2537 Complesso Monumentale di Santa Croce
2538 Collezione Acton - Villa La Pietra
2539 Casa Giorgio Vasari a Firenze
2540 Museo degli Innocenti
2541 Museo archeologico nazionale di Firenze
2542 Percorso Museale Ospedale Santa Maria Nuova
2543 Museo Storico della Cartografia Italiana
2544 Museo di Storia Naturale, Geologia e Paleontologia - Sede La Pira
2545 Museo e Istituto Fiorentino di Preistoria
2546 Museo di Storia Naturale, Antropologia Ed Etnologia - Palazzo Nonfinito
2547 Museo H. P. Horne
2548 Chiostro dello Scalzo
2549 Museo dell'Opificio delle Pietre Dure
2550 Museo di San Marco
2551 Villa Galileo
2552 Museo Stefano Bardini
2553 Musei del Bargello
2554 Museo Fondazione Franco Zeffirelli Onlus
2558 Cenacolo di Sant'Apollonia
2559 Museo della Venerabile Arciconfraternita della Misericordia di Firenze
2560 Galleria dell'Accademia e Museo degli Strumenti Musicali
2561 Villa Bardini - Museo Pietro Annigoni
2562 Museo Galileo - Istituto e Museo di Storia della Scienza
2564 Palazzo Medici Riccardi
2565 Uffizi-Galleria delle Statue e delle Pitture
2567 Fondazione Osservatorio Ximeniano
2568 Museo del Bigallo
2570 Ambienti Monumentali Biblioteca Medicea Laurenziana
2571 Museo 'Stibbert'
2572 Museo del Tesoro dell'insigne Basilica di San Lorenzo
2575 Museo di Casa Martelli
2576 Cappelle Medicee
2578 Cenacolo del Fuligno
2579 Museo Salvatore Ferragamo
2580 Circuito Giardino di Boboli (Giardino di Boboli, Museo delle Porcellane)
2581 Palazzo Pitti - Galleria Palatina e Appartamenti Reali e Imperiali (Galleria d'arte Moderna, Tesoro dei Granduchi, Museo della Moda e del Costume)
2585 Museo provinciale dei Cappuccini di Firenze
2588 Chiesa di Santa Maria Novella
2589 Museo di Santa Maria Novella
2590 Museo Novecento
2591 Casa Guidi
2593 Fondazione Salvatore Romano
2594 Museo di Storia Naturale, La Specola - Sede La Specola
2596 Cenacolo di Ognissanti
2597 Cappella Brancacci
2605 Villa La Quiete
2614 Villa Medicea della Petraia
2615 Villa Corsini a Castello
2617 Giardino della Villa a Castello
2623 Pinacoteca della Certosa di Firenze
2624 Museo dell'Istruzione Agraria
2633 Casa Museo di Niccolo' Machiavelli
2637 Museo della Misericordia della Chiesa di Santa Maria del Prato
2639 Museo Giuliano Ghelli di San Casciano Val di Pesa
2648 Mufis- Museo Comunale del Figurino Storico
2649 Lab - Museo del Design Italiano
2664 Gruppo Avis Mineralogia Paleontologia Scandicci (Scienze della Terra) G.A.M.P.S.
2668 Mumat - Museo delle Macchine Tessili
2672 Museo Antonio Manzi
2680 Centro Per L'Arte Contemporanea Luigi Pecci
2683 Museo Vicariale di San Martino a Gangalandi
2684 Museo di Oggettistica Ferroviaria 'Galileo Nesti'
2685 Museo del Tessuto
2686 Museo civico della Paglia
2687 Museo della Vite e del Vino del Centro Per La Cultura del Vino 'I Lecci'
2689 Casa Museo Leonetto Tintori
2690 Museo dell'Opera del Duomo e Affreschi di Filippo Lippi
2691 Castello dell'Imperatore
2692 Museo di Palazzo Pretorio
2693 Museo Casa Francesco Datini
2694 Museo di Pittura Murale
2695 Museo della Deportazione e Resistenza
2696 Museo Enrico Caruso
2697 Museo Amedeo Bassi
2699 Centro di Scienze Naturali di Galceti
2701 Museo di Arte sacra
2703 Museo di Scienze Planetarie
2705 Museo del Calcolatore Laura Tellini
2707 Tomba di Montefortini - Area archeologica di Artimino
2715 Museo Ardengo Soffici e del '900 Italiano
2718 Villa Medicea di Poggio a Caiano e Giardino
2744 Museo archeologico Artimino 'Francesco Nicosia'
2751 Museo della Ceramica
2753 Museo della Vite e del Vino
2754 Centro Culturale La Smilea
2755 Museo archeologico e Aree archeologiche di Montelupo Fiorentino
2767 Museo diocesano Sezione La Ferruccia
2768 Museo diocesano - Sezione di Ferruccia
2772 Museo Remiero - Centro di Documentazione "Mario Pucci" della Cantieristica Navale e del Canottaggio
2778 Villa Medicea La Magia
2783 Casa del Pontormo
2793 Museo Casa Ferruccio Busoni
2794 Muve - Museo del Vetro di Empoli
2796 Museo della Collegiata di Sant'Andrea
2797 Museo civico di Paleontologia di Empoli
2820 Museo Leonardiano
2824 Casa Museo Sigfrido Bartolini
2826 Oratorio di San Desiderio
2831 Museo del Ricamo a Palazzo Rospigliosi
2832 Fortezza di Santa Barbara
2833 Museo diocesano Palazzo Rospigliosi
2834 Museo dello Spedale del Ceppo
2835 Pistoia Sotterranea
2838 Museo civico di Pistoia
2839 Centro di Documentazione Giovanni Michelucci
2840 Antico Palazzo dei Vescovi e Museo della Cattedrale di San Zeno
2842 Ex Chiesa del Tau
2843 Fondazione Marino Marini di Pistoia
2845 Palazzo Fabroni Arti Visive Contemporanee
2847 Fondazione Luigi Tronci - Museo della Musica e delle Percussioni
2849 Casa-Studio Fernando Melani
2867 Museo civico archeologico di Larciano Castello
2871 Museo dell'Area archeologica di San Genesio
2874 Villa Medicea di Cerreto Guidi e Museo Storico della Caccia e del Territorio
2875 Mumeloc - Museo della Memoria Locale di Cerreto Guidi
2878 Fondazione Pistoiese Jorio Vivarelli
2913 Museo di Arte Contemporanea e del Novecento
2915 Museo della Citta' e del Territorio
2917 Museo di Casa Giusti
2934 Mo.C.A. Montecatini Contemporary Art

Percorso museale a partire da ***"Museo del Tesoro della Basilica Papale di San Francesco"***
nel Comune di ***Assisi*** *(****Perugia****)*

Indicatori di contesto (a)	
Numero di itinerari	40
Numero di comuni del percorso	11
Popolazione residente	312.995
Superficie in Km^2	1.248
Numero di musei del percorso	
Totale musei del percorso	41
- *privati*	20
- *pubblici*	21
Tipologia delle strutture museali	
Musei archeologici, aree archeologiche e manufatti archeologici	7
Architettura fortificata o militare	1
Musei di arte antica, moderna e contemporanea	15
Musei di storia e case museo	1
Musei di arte sacra e chiese o complessi a carattere religioso	5
Ville o palazzi di interesse storico-artistico	2
Musei tematici	7
Musei etno-antropologici	1
Musei di scienze naturali e tecniche	1
Musei industriali e manufatti di archeologia industriale	1
Visitatori dei musei	
Totale visitatori	629.362
- *paganti (in % sul totale) (b)*	47,2
- *non paganti (in % sul totale) (b)*	52,8
- *visitatori stranieri (in % sul totale) (c)*	33,1
Numero di musei secondo le modalità e il numero di giorni di apertura	
- *solo orario a richiesta*	*2*
- *orario prestabilito o su richiesta da 1 a 3 giorni*	*13*
- *orario prestabilito o su richiesta da 4 a 7 giorni*	*25*
Servizi dedicati ai visitatori con disabilità	
Numero di musei con alta accessibilità per visitatori con disabilità (tipologia e numero di supporti/servizi alla visita)	8
Rapporti dei musei con il territorio	
Prevalenza del museo più visitato (visitatori del museo principale rispetto ai visitatori totali del percorso)	Bassa
Numero medio di istituzioni con le quali i musei collaborano in rete	5,1
Altre attrattive culturali del percorso	
Percentuale di aree protette sulla superficie totale	10,2
Numero di comuni "Borgo"	5
Presenza di siti Unesco	Sì
Turisticità del percorso	
Arrivi turistici/popolazione (in % sul totale)	387,1
Bacino di utenza (Arrivi turistici + popolazione)	1.524.576
Arrivi turistici totali	1.211.581
- *di cui turisti non residenti (in % sul totale)*	31,1
Numero medio di giorni di permanenza dei turisti	2,2

Fonte: *Elaborazioni su dati Istat, Unesco, Ministero dell'Ambiente, Anci, Touring Club Italiano.*

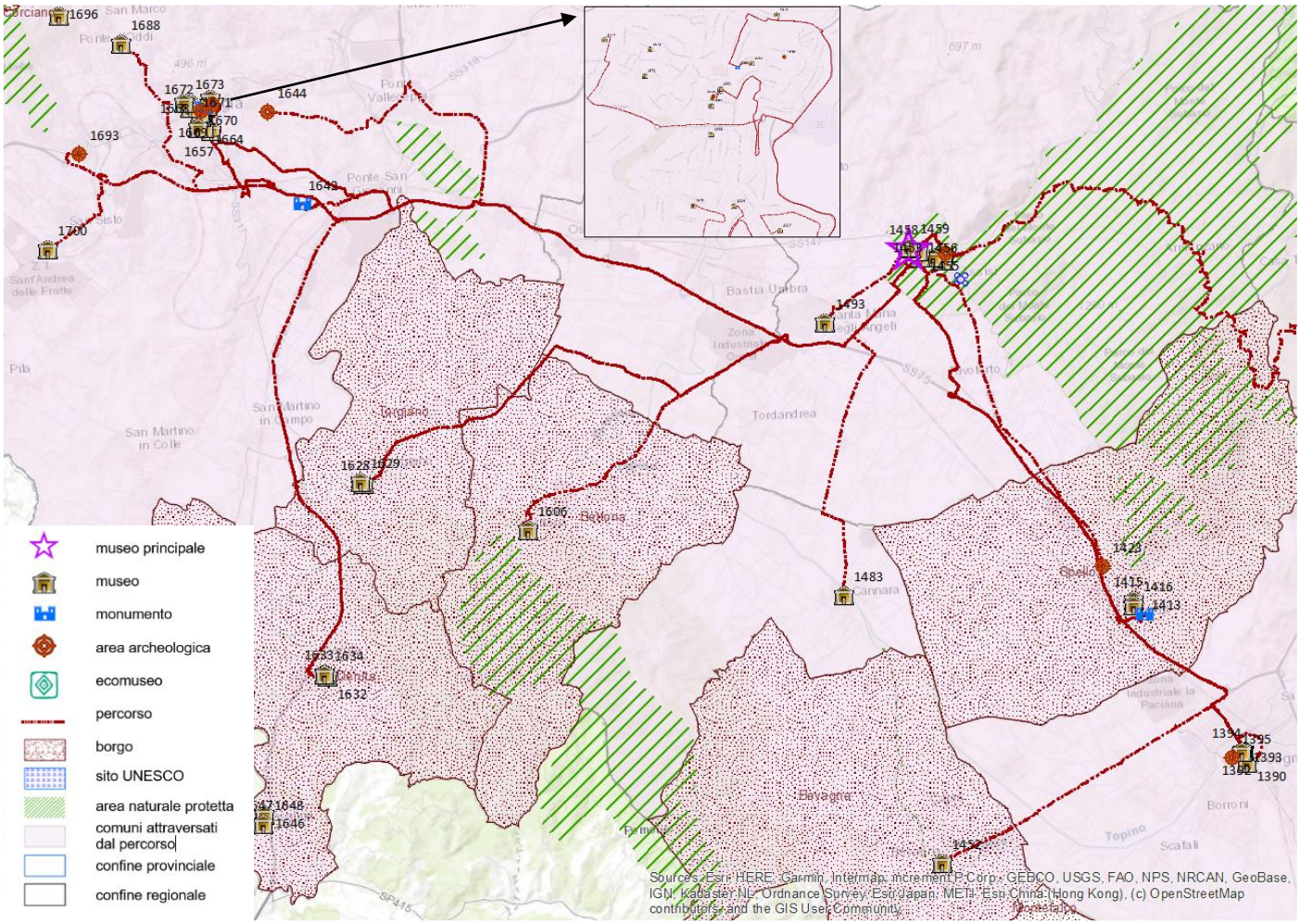

1364 Museo del ricamo e del tessile
1390 Centro italiano arte contemporanea (CIAC)
1392 Museo capitolare e diocesano
1393 Museo della città di palazzo Trinci
1394 Museo della stampa
1395 Oratorio del crocefisso
1413 Villa dei mosaici di Spello
1415 Collezione permanente Emilio Greco
1416 Pinacoteca civica
1423 Complesso monumentale di villa Fidelia
1449 Rocca Maggiore
1450 Museo arti e mestieri dell'Umbria
1451 Museo diocesano e cripta di S. Rufino
1452 Museo civico di Bevagna
1453 Foro romano e collezione archeologica
1455 Galleria d'arte contemporanea della Pro civitate christiana
1456 Pinacoteca comunale
1458 MUMA Museo missionario indios
1459 Museo del tesoro della basilica papale di San Francesco
1483 Museo città di Cannara
1493 Museo della Porziuncola
1606 Museo della città
1628 Museo dell'olivo e dell'olio
1629 MUVIT museo del vino
1632 Fondazione ceramica contemporanea d'autore Alviero Moretti
1634 Pinacoteca comunale di Deruta
1642 Ipogeo dei Volumni e necropoli del Palazzone
1644 Complesso templare di San Bevignate
1657 Museo archeologico nazionale
1658 Officina della scienza e della tecnologia (Post)
1660 Casa museo di palazzo Sorbello
1662 Pozzo etrusco
1664 Museo civico di palazzo della Penna
1665 Museo del capitolo della cattedrale di San Lorenzo
1666 Nobile collegio della Mercanzia
1667 Galleria nazionale dell'Umbria
1670 Studio Moretti Caselli - Museo laboratorio di vetrate artistiche
1673 MUSA - Museo dell'accademia di belle arti Pietro Vannucci
1688 Museo del gioco e del giocattolo
1693 Ipogeo di S. Manno
1700 Museo storico della Perugina

Percorso museale a partire da ***"Pozzo di San Patrizio"***
nel Comune di ***Orvieto*** *(**Terni**)*

Indicatori di contesto (a)	
Numero di itinerari	27
Numero di comuni del percorso	22
Popolazione residente	68.261
Superficie in Km^2	1.207
Numero di musei del percorso	
Totale musei del percorso	28
- privati	6
- pubblici	19
Tipologia delle strutture museali	
Musei archeologici, aree archeologiche e manufatti archeologici	11
Architettura fortificata o militare	2
Musei di arte antica, moderna e contemporanea	4
Musei di storia e case museo	1
Musei di arte sacra e chiese o complessi a carattere religioso	-
Ville o palazzi di interesse storico-artistico	4
Musei tematici	2
Musei etno-antropologici	-
Musei di scienze naturali e tecniche	4
Musei industriali e manufatti di archeologia industriale	-
Visitatori dei musei	
Totale visitatori	569.990
- paganti (in % sul totale) (b)	78,6
- non paganti (in % sul totale) (b)	21,4
- visitatori stranieri (in % sul totale) (c)	28,3
Numero di musei secondo le modalità e il numero di giorni di apertura	
- solo orario a richiesta	*4*
- orario prestabilito o su richiesta da 1 a 3 giorni	*4*
- orario prestabilito o su richiesta da 4 a 7 giorni	*17*
Servizi dedicati ai visitatori con disabilità	
Numero di musei con alta accessibilità per visitatori con disabilità (tipologia e numero di supporti/servizi alla visita)	9
Rapporti dei musei con il territorio	
Prevalenza del museo più visitato (visitatori del museo principale rispetto ai visitatori totali del percorso)	Media
Numero medio di istituzioni con le quali i musei collaborano in rete	4,5
Altre attrattive culturali del percorso	
Percentuale di aree protette sulla superficie totale	19,3
Numero di comuni "Borgo"	4
Presenza di siti Unesco	No
Turisticità del percorso	
Arrivi turistici/popolazione (in % sul totale)	417,0
Bacino di utenza (Arrivi turistici + popolazione)	352.898
Arrivi turistici totali	284.637
- di cui turisti non residenti (in % sul totale)	41,6
Numero medio di giorni di permanenza dei turisti	2,3

Fonte: *Elaborazioni su dati Istat, Unesco, Ministero dell'Ambiente, Anci, Touring Club Italiano.*

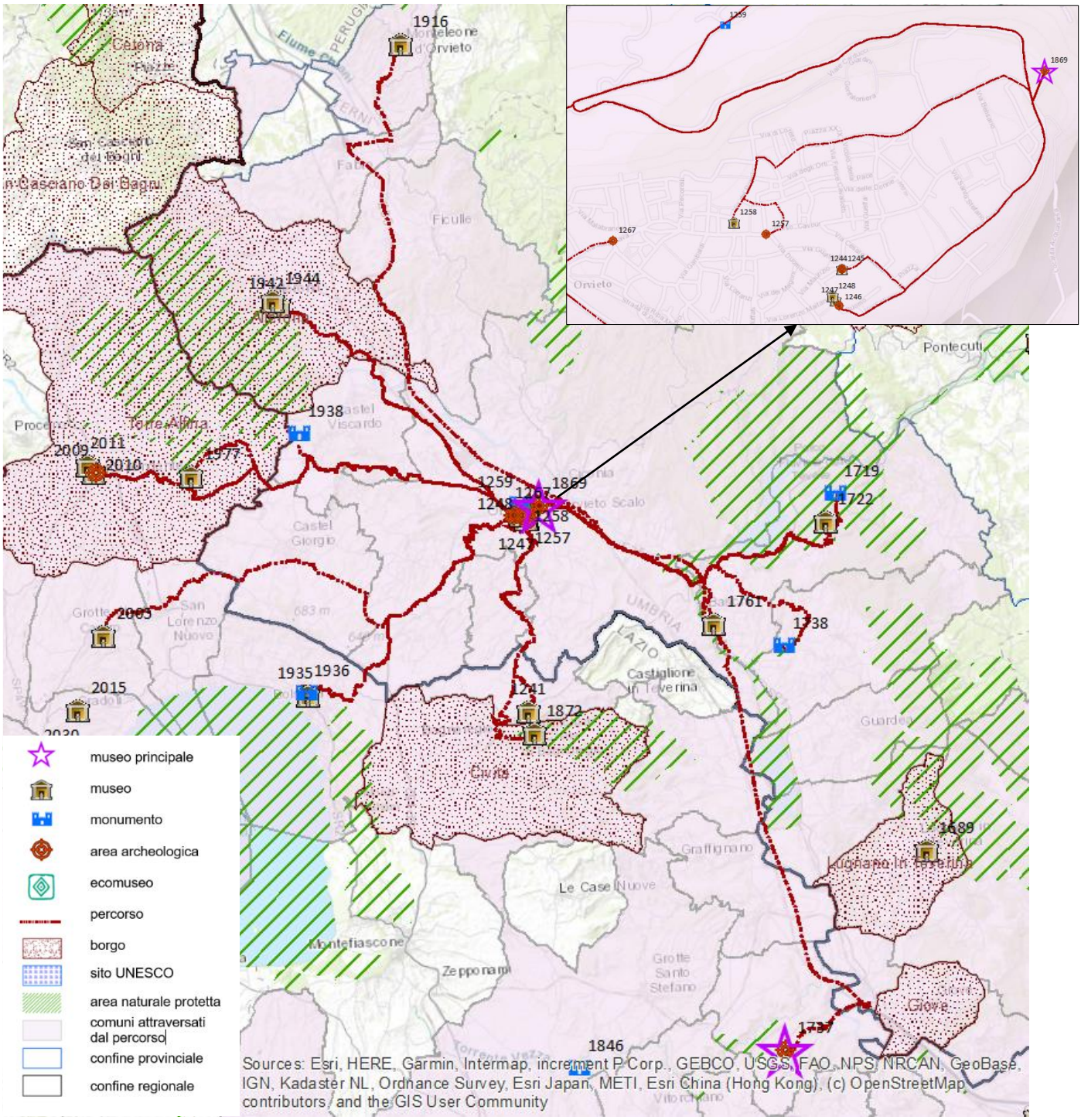

1241 Museo naturalistico di Lubriano
1244 Palazzi papali
1245 Museo archeologico nazionale
1246 Orvieto underground
1247 Museo dell'opera del duomo di Orvieto - MODO
1248 Museo 'Claudio Faina' e Museo civico
1257 Torre del Moro
1258 Orvieto-Vie museo diffuso
1259 Necropoli etrusca Crocifisso di tufo
1267 Pozzo della Cava
1719 Antiquarium comunale di Baschi
1722 Museo ovoteca 'Ovo pinto'
1737 Parco dei mostri, Sacro bosco di Bomarzo
1738 Necropoli umbro-etrusca del Vallone San Lorenzo
1761 Antiquarium comunale
1869 Pozzo di San Patrizio
1872 Museo geologico e delle frane
1916 Centro documentazione arte musicale 'Attilio Parelli'
1935 Museo territoriale del lago di Bolsena
1936 Area del foro e domus privatae della città romana di Volsinii
1938 Necropoli di Caldane
1942 Mostra permanente dei Pugnaloni
1944 Museo dei cicli geologici
1977 Museo del fiore
2005 Museo Civita
2009 Torre Julia de Jacopo
2010 Museo della città
2011 Pinacoteca di San Francesco

Percorso museale a partire da ***"Rocca Demaniale di Gradara"***
nel Comune di ***Gradara*** *(****Pesaro e Urbino****)*

Indicatori di contesto (a)	
Numero di itinerari	30
Numero di comuni del percorso	20
Popolazione residente	459.446
Superficie in Km^2	766
Numero di musei del percorso	
Totale musei del percorso	31
- privati	10
- pubblici	19
Tipologia delle strutture museali	
Musei archeologici, aree archeologiche e manufatti archeologici	8
Architettura fortificata o militare	-
Musei di arte antica, moderna e contemporanea	6
Musei di storia e case museo	5
Musei di arte sacra e chiese o complessi a carattere religioso	2
Ville o palazzi di interesse storico-artistico	1
Musei tematici	5
Musei etno-antropologici	2
Musei di scienze naturali e tecniche	1
Musei industriali e manufatti di archeologia industriale	-
Visitatori dei musei	
Totale visitatori	463.110
- paganti (in % sul totale) (b)	39,2
- non paganti (in % sul totale) (b)	60,8
- visitatori stranieri (in % sul totale) (c)	19,8
Numero di musei secondo le modalità e il numero di giorni di apertura	
- solo orario a richiesta	*3*
- orario prestabilito o su richiesta da 1 a 3 giorni	*10*
- orario prestabilito o su richiesta da 4 a 7 giorni	*14*
Servizi dedicati ai visitatori con disabilità	
Numero di musei con alta accessibilità per visitatori con disabilità (tipologia e numero di supporti/servizi alla visita)	3
Rapporti dei musei con il territorio	
Prevalenza del museo più visitato (visitatori del museo principale rispetto ai visitatori totali del percorso)	Alta
Numero medio di istituzioni con le quali i musei collaborano in rete	3,8
Altre attrattive culturali del percorso	
Percentuale di aree protette sulla superficie totale	4,0
Numero di comuni "Borgo"	4
Presenza di siti Unesco	No
Turisticità del percorso	
Arrivi turistici/popolazione (in % sul totale)	813,0
Bacino di utenza (Arrivi turistici + popolazione)	4.194.781
Arrivi turistici totali	3.735.335
- di cui turisti non residenti (in % sul totale)	20,6
Numero medio di giorni di permanenza dei turisti	4,2

Fonte: *Elaborazioni su dati Istat, Unesco, Ministero dell'Ambiente, Anci, Touring Club Italiano.*

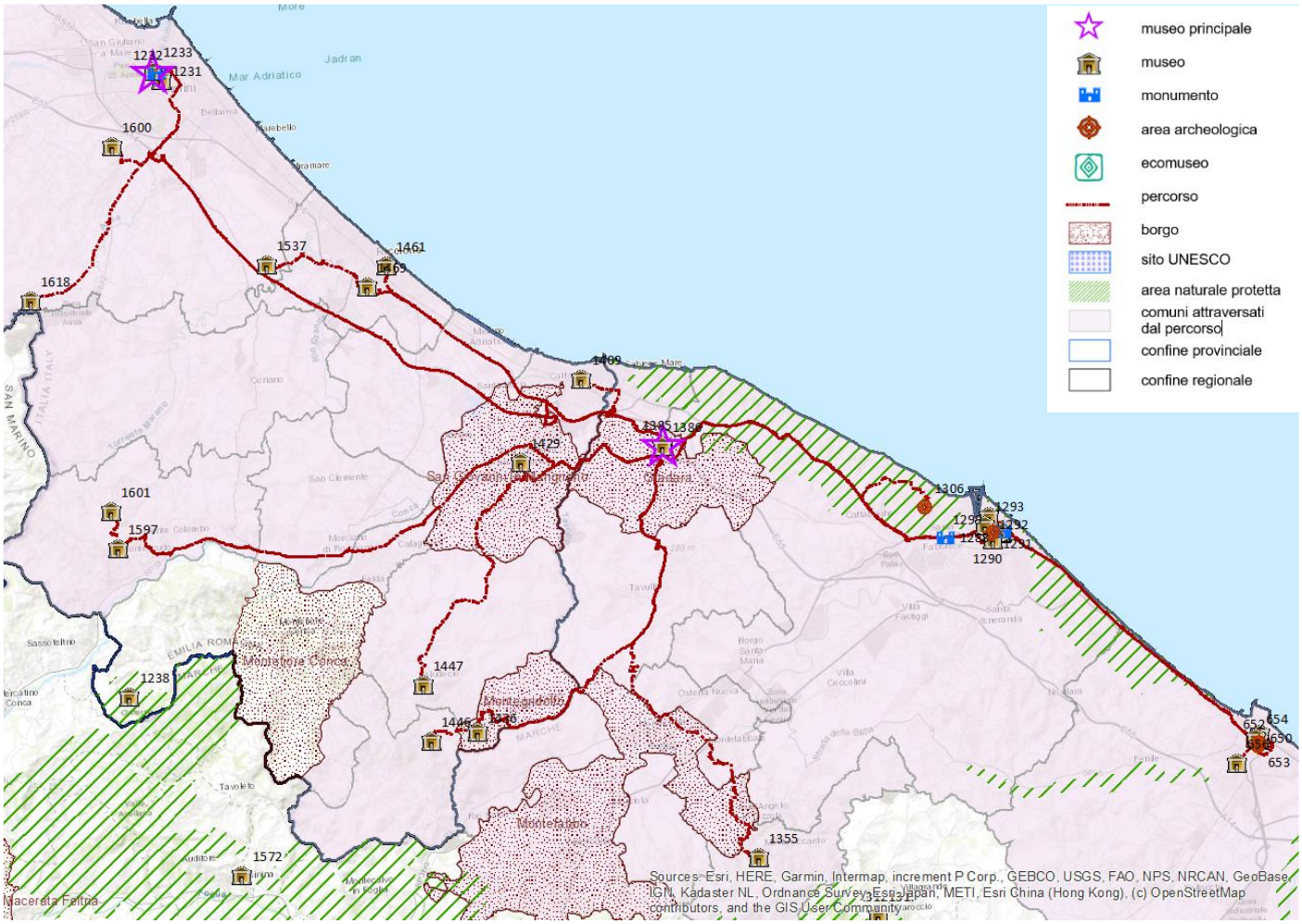

650 Museo della via Flaminia
653 Chiesa di Santa Maria nuova
656 Museo diocesano: lapidario e raccolta museale
1231 Tesoro della Cattedrale
1232 Domus del Chirurgo
1233 Museo della città Luigi Tonini
1285 Area archeologica di via dell'Abbondanza
1286 Museo diocesano di Pesaro
1287 Casa Rossini
1288 Musei civici di palazzo Mosca
1290 Tempietto Rossiniano
1291 Chiesa del 'Nome di Dio'
1292 Museo della marineria 'Washington Patrignani' Pesaro
1293 Museo delle officine Benelli
1299 Area archeologica di Colombarone
1306 Villa Imperiale
1355 Centro per l'arte contemporanea 'Il conventino'
1385 Rocca demaniale di Gradara
1386 Pinacoteca comunale (all'interno della Rocca demaniale)
1409 Museo della Regina
1429 Raccolta storica e archeologica
1436 Museo della Linea dei Goti
1446 Musei di Mondaino
1447 Museo di Saludecio e del Beato Amato
1461 Galleria d'arte moderna e contemporanea Villa Franceschi
1469 Museo del territorio Luigi Ghirotti Riccione
1537 Museo nazionale del motociclo
1597 Museo etnografico di Valliano
1600 Museo degli sguardi. raccolte etnografiche di Rimini
1601 Museo della Linea Gotica orientale
1618 Museo dell'aviazione

Percorso museale a partire da ***"Museo della Carta e della Filigrana"***
nel Comune di ***Fabriano*** *(****Ancona****)*

Indicatori di contesto (a)	
Numero di itinerari	34
Numero di comuni del percorso	20
Popolazione residente	135.644
Superficie in Km^2	1.694
Numero di musei del percorso	
Totale musei del percorso	35
- privati	9
- pubblici	24
Tipologia delle strutture museali	
Musei archeologici, aree archeologiche e manufatti archeologici	8
Architettura fortificata o militare	-
Musei di arte antica, moderna e contemporanea	11
Musei di storia e case museo	3
Musei di arte sacra e chiese o complessi a carattere religioso	1
Ville o palazzi di interesse storico-artistico	1
Musei tematici	5
Musei etno-antropologici	3
Musei di scienze naturali e tecniche	2
Musei industriali e manufatti di archeologia industriale	1
Visitatori dei musei	
Totale visitatori	120.219
- paganti (in % sul totale) (b)	54,1
- non paganti (in % sul totale) (b)	45,9
- visitatori stranieri (in % sul totale) (c)	15,5
Numero di musei secondo le modalità e il numero di giorni di apertura	
- solo orario a richiesta	*2*
- orario prestabilito o su richiesta da 1 a 3 giorni	*9*
- orario prestabilito o su richiesta da 4 a 7 giorni	*18*
Servizi dedicati ai visitatori con disabilità	
Numero di musei con alta accessibilità per visitatori con disabilità (tipologia e numero di supporti/servizi alla visita)	3
Rapporti dei musei con il territorio	
Prevalenza del museo più visitato (visitatori del museo principale rispetto ai visitatori totali del percorso)	Media
Numero medio di istituzioni con le quali i musei collaborano in rete	3,3
Altre attrattive culturali del percorso	
Percentuale di aree protette sulla superficie totale	16,1
Numero di comuni "Borgo"	1
Presenza di siti Unesco	No
Turisticità del percorso	
Arrivi turistici/popolazione (in % sul totale)	137,4
Bacino di utenza (Arrivi turistici + popolazione)	321.994
Arrivi turistici totali	186.350
- di cui turisti non residenti (in % sul totale)	17,2
Numero medio di giorni di permanenza dei turisti	2,6

Fonte: *Elaborazioni su dati Istat, Unesco, Ministero dell'Ambiente, Anci, Touring Club Italiano.*

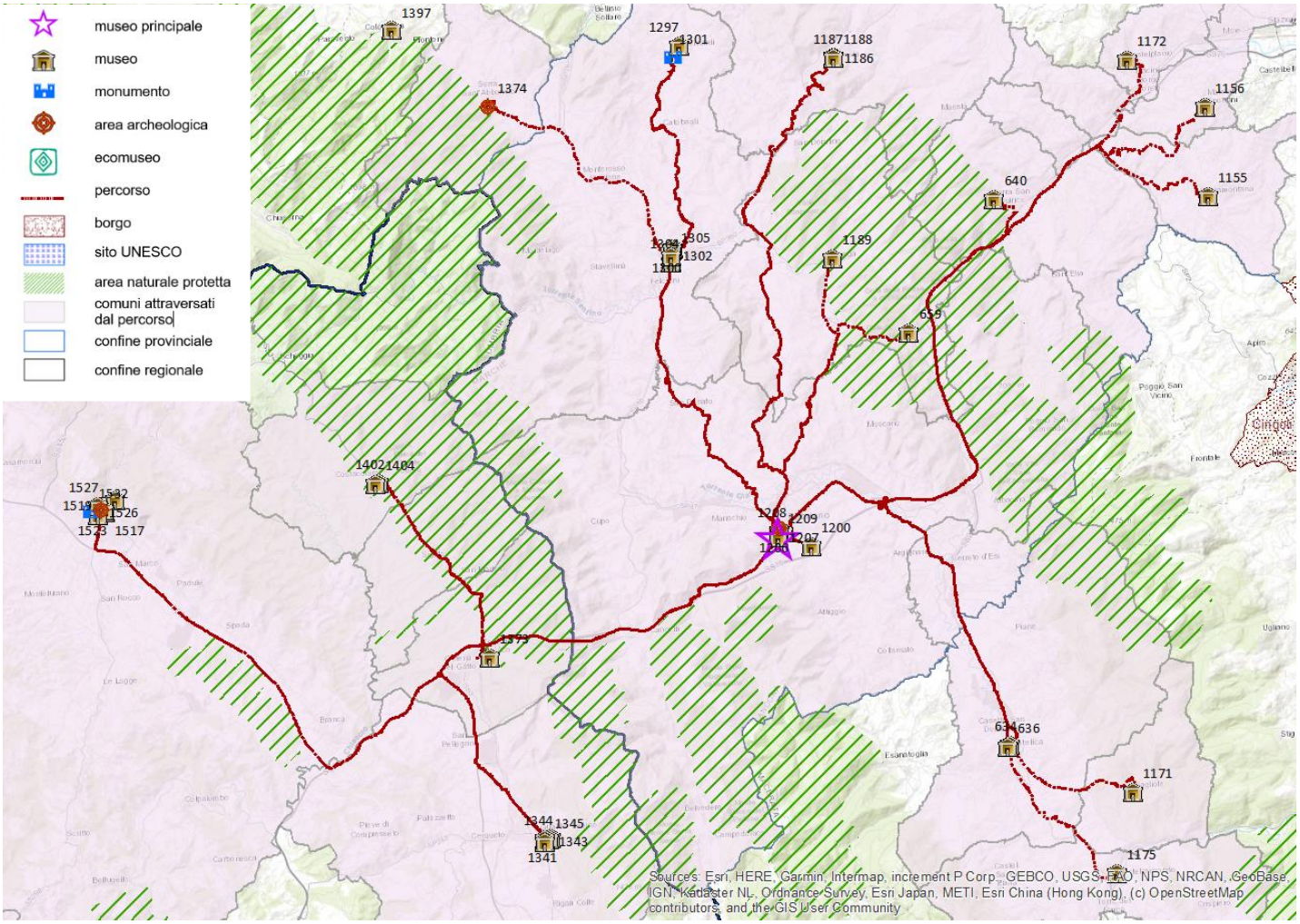

634 Pinacoteca comunale 'Raffaele Fidanza'
636 Museo Piersanti
640 Cartoteca storica delle Marche
659 Museo speleopaleontologico ed archeologico
1155 Museo internazionale dell'etichetta del vino
1156 Archivio, biblioteca, museo Gaspare Spontini
1171 Museo di storia naturale
1172 Civica raccolta di palazzo Fossa Mancini
1175 Museo nazionale del costume folcloristico
1186 Raccolta della collegiata di San Medardo
1187 Museo archeologico statale
1188 Centro culturale San Francesco - Raccolta civica di arte contemporanea
1189 Museo di Genga. arte, storia e territorio
1200 Museo della civiltà contadina
1205 Museo dei mestieri in bicicletta
1206 1896 - Museo della farmacia Mazzolini Giuseppucci
1207 Pinacoteca civica Bruno Molajoli
1208 Museo diocesano
1209 Museo della carta e della filigrana
1297 Museo della miniera di zolfo di Cabernardi
1300 Civica raccolta d'arte e raccolta 'Incisori Marchigiani'
1301 Parco Archeominerario
1302 Museo civico archeologico e raccolta "Perottiana"
1304 Galleria civica d'arte contemporanea G.B. Salvi - Mam'S
1305 Museo delle arti e tradizioni popolari
1341 Museo opificio Rubboli
1343 Museo civico - Rocca Flea
1344 Museo regionale dell'emigrazione 'Pietro Conti'
1345 Museo degli antichi Umbri e della ceramica
1373 Antiquarium comunale
1374 Monastero di Fonte Avellana
1402 Museo-Laboratorio del parco del monte Cucco
1404 Antico frantoio dell'olio
1526 Chiesa di Santa Maria dei laici detta dei Bianchi
1532 Teatro romano e antiquarium di Gubbio

Percorso museale a partire da ***"Casa Leopardi"***
nel Comune di ***Recanati*** *(****Macerata****)*

Indicatori di contesto (a)	
Numero di itinerari	53
Numero di comuni del percorso	26
Popolazione residente	423.213
Superficie in Km^2	1.240
Numero di musei del percorso	
Totale musei del percorso	54
- privati	13
- pubblici	37
Tipologia delle strutture museali	
Musei archeologici, aree archeologiche e manufatti archeologici	11
Architettura fortificata o militare	2
Musei di arte antica, moderna e contemporanea	14
Musei di storia e case museo	5
Musei di arte sacra e chiese o complessi a carattere religioso	7
Ville o palazzi di interesse storico-artistico	-
Musei tematici	10
Musei etno-antropologici	3
Musei di scienze naturali e tecniche	2
Musei industriali e manufatti di archeologia industriale	-
Visitatori dei musei	
Totale visitatori	359.244
- paganti (in % sul totale) (b)	53,5
- non paganti (in % sul totale) (b)	46,5
- visitatori stranieri (in % sul totale) (c)	14,7
Numero di musei secondo le modalità e il numero di giorni di apertura	
- solo orario a richiesta	*9*
- orario prestabilito o su richiesta da 1 a 3 giorni	*9*
- orario prestabilito o su richiesta da 4 a 7 giorni	*29*
Servizi dedicati ai visitatori con disabilità	
Numero di musei con alta accessibilità per visitatori con disabilità (tipologia e numero di supporti/servizi alla visita)	6
Rapporti dei musei con il territorio	
Prevalenza del museo più visitato (visitatori del museo principale rispetto ai visitatori totali del percorso)	Media
Numero medio di istituzioni con le quali i musei collaborano in rete	3,4
Altre attrattive culturali del percorso	
Percentuale di aree protette sulla superficie totale	11,8
Numero di comuni "Borgo"	5
Presenza di siti Unesco	No
Turisticità del percorso	
Arrivi turistici/popolazione (in % sul totale)	170,3
Bacino di utenza (Arrivi turistici + popolazione)	1.143.931
Arrivi turistici totali	720.718
- di cui turisti non residenti (in % sul totale)	17,0
Numero medio di giorni di permanenza dei turisti	3,6

Fonte: *Elaborazioni su dati Istat, Unesco, Ministero dell'Ambiente, Anci, Touring Club Italiano.*

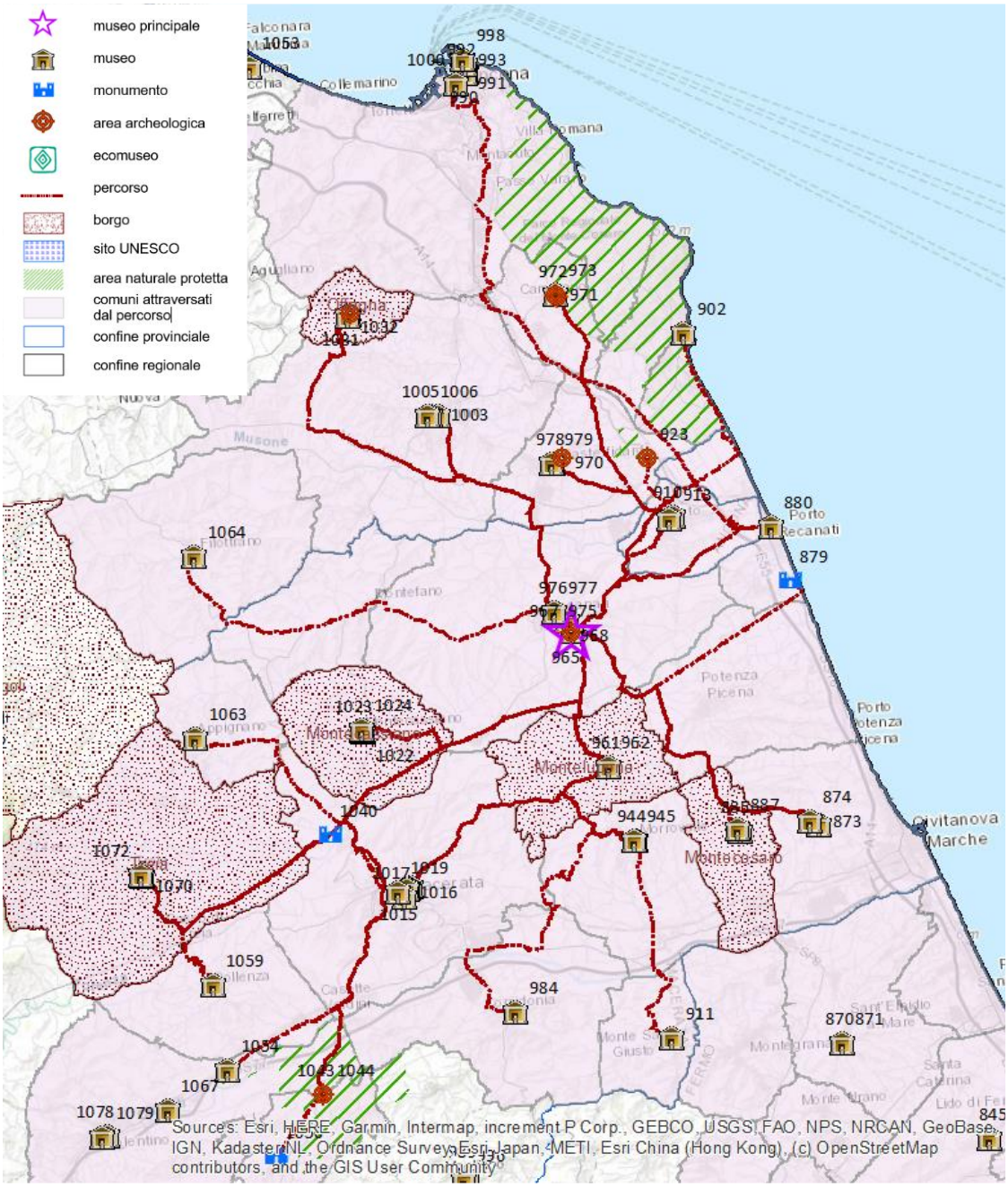

973 Civiche raccolte museali
975 Museo civico Villa Colloredo Mels
976 Museo emigrazione marchigiana
977 Museo diocesano sezione di Recanati
978 Museo internazionale della fisarmonica
979 Museo del Risorgimento
984 Museo casa natale Filippo Corridoni
1000 Museo tattile statale Omero
1003 Sezione archeologica del museo civico
1005 Lapidario comunale
1006 Museo diocesano Osimo
1010 Museo della tessitura
1012 Museo diocesano della diocesi di Macerata - Tolentino - Recanati - Cingoli - Treia
1015 Musei civici di Palazzo Buonaccorsi
1016 Museo civico di storia naturale
1017 Museo della scuola Paolo e Ornella Ricca

873 Pinacoteca Comunale Galleria d'arte Moderna Marco Moretti
874 Museo delle Arti e Tradizioni Popolari
879 Area archeologica di Potentia
880 Pinacoteca Comunale 'Attilio Moroni'
885 Museo Cinema a Pennello
887 Cam - Complesso Agostiniano Montecosaro
902 Antiquarium Statale
910 Museo Pontificio Santa Casa
911 Museo Palazzo Bonafede
913 Museo Storico Aeronautico
923 sacrario/Ossario dei Caduti della Battaglia di Castelfidardo del 18/09/1860
944 Museo civico Pinacoteca 'Palazzo Lazzarini'
945 Museo e Pinacoteca Internazionale del Presepio
961 Museo Storico Fotografico
962 Museo d'Arti e Mestieri Antichi
965 Casa Leopardi
967 Torre del Borgo e Murec
968 Museo 'B. Gigli'
970 Monumento nazionale delle Marche 'Ai Vittoriosi di Castelfidardo'
971 Grotte di Camerano
972 Chiesa di San Francesco

1019 Museo palazzo Ricci. Arte italiana del Novecento
1022 Museo di arte e arredi sacri 'Giovanni Da San Guglielmo'
1023 Pinacoteca civica 'G. Buratto' e raccolta archeologica
1024 Galleria 'G. Cingolani'
1027 Museo delle armi antiche Rocca medievale
1031 Museo di scienze naturali Luigi Paolucci
1032 Museo della Liberazione di Ancona
1040 Area archeologica di Helvia Recina
1043 Museo archeologico dell'abbazia di Santa Maria di Chiaravalle di Fiastra
1044 Museo del vino
1050 Parco archeologico di Urbisaglia
1054 Museo civico archeologico 'A.Gentiloni Silverj'
1059 Museo civico di palazzo Cento
1063 Collezione comunale della terracotta e della ceramica popolare
1064 Mostra permanente cimeli seconda guerra monale e memoriale battaglia Filottrano
1070 Museo civico archeologico
1072 Museo diocesano sezione di Treia

Percorso museale a partire da ***"Museo Malacologico Piceno"***
nel Comune di ***Cupra Marittima*** *(****Ascoli Piceno****)*

Indicatori di contesto (a)	
Numero di itinerari	61
Numero di comuni del percorso	44
Popolazione residente	429.179
Superficie in Km^2	1.159
Numero di musei del percorso	
Totale musei del percorso	62
- privati	22
- pubblici	37
Tipologia delle strutture museali	
Musei archeologici, aree archeologiche e manufatti archeologici	13
Architettura fortificata o militare	2
Musei di arte antica, moderna e contemporanea	18
Musei di storia e case museo	1
Musei di arte sacra e chiese o complessi a carattere religioso	9
Ville o palazzi di interesse storico-artistico	1
Musei tematici	8
Musei etno-antropologici	4
Musei di scienze naturali e tecniche	5
Musei industriali e manufatti di archeologia industriale	-
Visitatori dei musei	
Totale visitatori	181.398
- paganti (in % sul totale) (b)	43,5
- non paganti (in % sul totale) (b)	56,5
- visitatori stranieri (in % sul totale) (c)	19,7
Numero di musei secondo le modalità e il numero di giorni di apertura	
- solo orario a richiesta	*8*
- orario prestabilito o su richiesta da 1 a 3 giorni	*17*
- orario prestabilito o su richiesta da 4 a 7 giorni	*30*
Servizi dedicati ai visitatori con disabilità	
Numero di musei con alta accessibilità per visitatori con disabilità (tipologia e numero di supporti/servizi alla visita)	12
Rapporti dei musei con il territorio	
Prevalenza del museo più visitato (visitatori del museo principale rispetto ai visitatori totali del percorso)	Media
Numero medio di istituzioni con le quali i musei collaborano in rete	2,9
Altre attrattive culturali del percorso	
Percentuale di aree protette sulla superficie totale	-
Numero di comuni "Borgo"	5
Presenza di siti Unesco	No
Turisticità del percorso	
Arrivi turistici/popolazione (in % sul totale)	208,8
Bacino di utenza (Arrivi turistici + popolazione)	1.325.325
Arrivi turistici totali	896.146
- di cui turisti non residenti (in % sul totale)	13,8
Numero medio di giorni di permanenza dei turisti	5,2

Fonte: *Elaborazioni su dati Istat, Unesco, Ministero dell'Ambiente, Anci, Touring Club Italiano.*

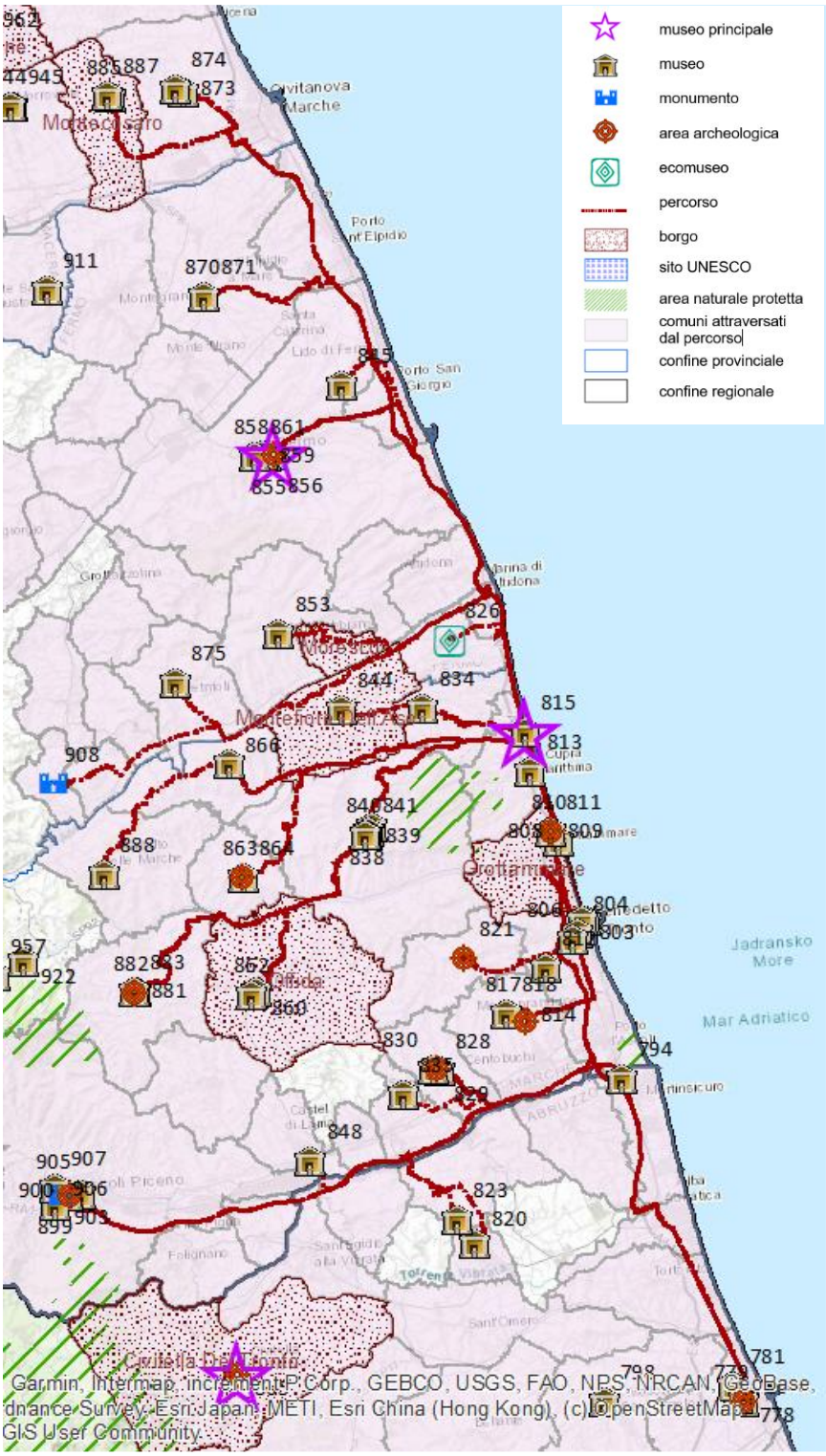

817 Museo parrocchiale di arte sacra 'S. Niccolò'
818 Museo civico - Libreria di San Giacomo della Marca
820 Museo delle tradizioni venatorie
821 Fortezza medievale di Acquaviva Picena
823 Museo della civiltà contadina In Val Vibrata
826 Ecomuseo della valle dell'Aso
828 Museo laboratorio archeologico
829 Mostra permanente di presepi artistici
830 Museo della cripta - Le mummie di Monsampolo
834 Museo delle pipe, dei fischietti e della terracotta popolare
835 Museo della scultura
838 Museo della civiltà contadina e artigiana
839 Museo civico archeologico 'C. Cellini'
840 Museo vescovile
841 Museo e bottega delle sculture in legno
844 Polo museale di San Francesco
845 Raccolta museale
848 Raccolta d'arte contemporanea 'Arte On'
853 Polo culturale San Francesco – Museo civico archeologico
855 Cisterne romane
856 Polo museale di palazzo dei Priori - Pinacoteca civica – Museo archeologico sezione picena - Sala del mappamondo
859 Musei scientifici
860 Laboratori didattici museo Aldo Sergiacomi
861 MITI - Museo dell'innovazione e della tecnica industriale
862 Polo museale palazzo de Castellotti
863 Antiquarium comunale 'N. Pansoni'
864 Museo civico di arte sacra chiesa dell'Annunziata
866 Antiquarium del comune di Carassai
870 Museo della calzatura 'Cav. Vincenzo Andolfi'
871 Pinacoteca civica 'Vittore Crivelli'
873 Pinacoteca comunale galleria d'arte moderna Marco Moretti
874 Museo delle arti e tradizioni popolari
875 Antica stamperia Fabiani
881 Polo museale di arte sacra e icone
882 Museo di arte sacra
883 Museo arti e trazioni popolari civiltà contadina e artigiana dei Castignanesi
885 Museo cinema a pennello
887 CAM - Complesso agostiniano Montecosaro
888 Museo sistino vescovile
890 Museo dell'Alto medioevo
894 Museo diocesano
906 Musei della cartiera papale – Il processo produttivo della carta – Museo naturalistico "A. Orsini" – Raccolta delle incisioni "N. Gulino"
908 Area archeologica La Cuma

778 Cappella gentilizia De' Bartolomei
779 Sala civica di scultura 'Raffaello Pagliaccetti'
780 Museo civico archeologico Torrione la Rocca
781 MAS - Museo d'arte dello Splendore
794 Antiquarium Castrum Truentinum
800 Museo della civiltà marinara delle Marche
801 Museo ittico 'A. Capriotti'
802 Antiquarium Truentinum
803 Museo delle anfore
804 Museo di arte sacra
806 Pinacoteca del mare
808 MIC - Museo dell'illustrazione comica
809 Museo del Torrione della Battaglia
810 Museo Il Tarpato
811 Museo Sistino
812 Museo Pietraia dei Poeti
813 Museo archeologico del territorio
814 Museo del santuario di San Giacomo della Marca
815 Museo malacologico piceno

Percorso museale a partire da ***"Cisterne Romane"***
nel Comune di ***Fermo*** *(****Fermo****)*

Indicatori di contesto (a)	
Numero di itinerari	36
Numero di comuni del percorso	35
Popolazione residente	317.792
Superficie in Km^2	804
Numero di musei del percorso	
Totale musei del percorso	37
- privati	9
- pubblici	26
Tipologia delle strutture museali	
Musei archeologici, aree archeologiche e manufatti archeologici	9
Architettura fortificata o militare	-
Musei di arte antica, moderna e contemporanea	11
Musei di storia e case museo	1
Musei di arte sacra e chiese o complessi a carattere religioso	3
Ville o palazzi di interesse storico-artistico	-
Musei tematici	4
Musei etno-antropologici	4
Musei di scienze naturali e tecniche	4
Musei industriali e manufatti di archeologia industriale	-
Visitatori dei musei	
Totale visitatori	146.913
- paganti (in % sul totale) (b)	43,9
- non paganti (in % sul totale) (b)	56,1
- visitatori stranieri (in % sul totale) (c)	16,4
Numero di musei secondo le modalità e il numero di giorni di apertura	
- solo orario a richiesta	*4*
- orario prestabilito o su richiesta da 1 a 3 giorni	*12*
- orario prestabilito o su richiesta da 4 a 7 giorni	*16*
Servizi dedicati ai visitatori con disabilità	
Numero di musei con alta accessibilità per visitatori con disabilità (tipologia e numero di supporti/servizi alla visita)	11
Rapporti dei musei con il territorio	
Prevalenza del museo più visitato (visitatori del museo principale rispetto ai visitatori totali del percorso)	Bassa
Numero medio di istituzioni con le quali i musei collaborano in rete	3,0
Altre attrattive culturali del percorso	
Percentuale di aree protette sulla superficie totale	-
Numero di comuni "Borgo"	4
Presenza di siti Unesco	No
Turisticità del percorso	
Arrivi turistici/popolazione (in % sul totale)	185,0
Bacino di utenza (Arrivi turistici + popolazione)	905.607
Arrivi turistici totali	587.815
- di cui turisti non residenti (in % sul totale)	14,6
Numero medio di giorni di permanenza dei turisti	5,1

Fonte: *Elaborazioni su dati Istat, Unesco, Ministero dell'Ambiente, Anci, Touring Club Italiano.*

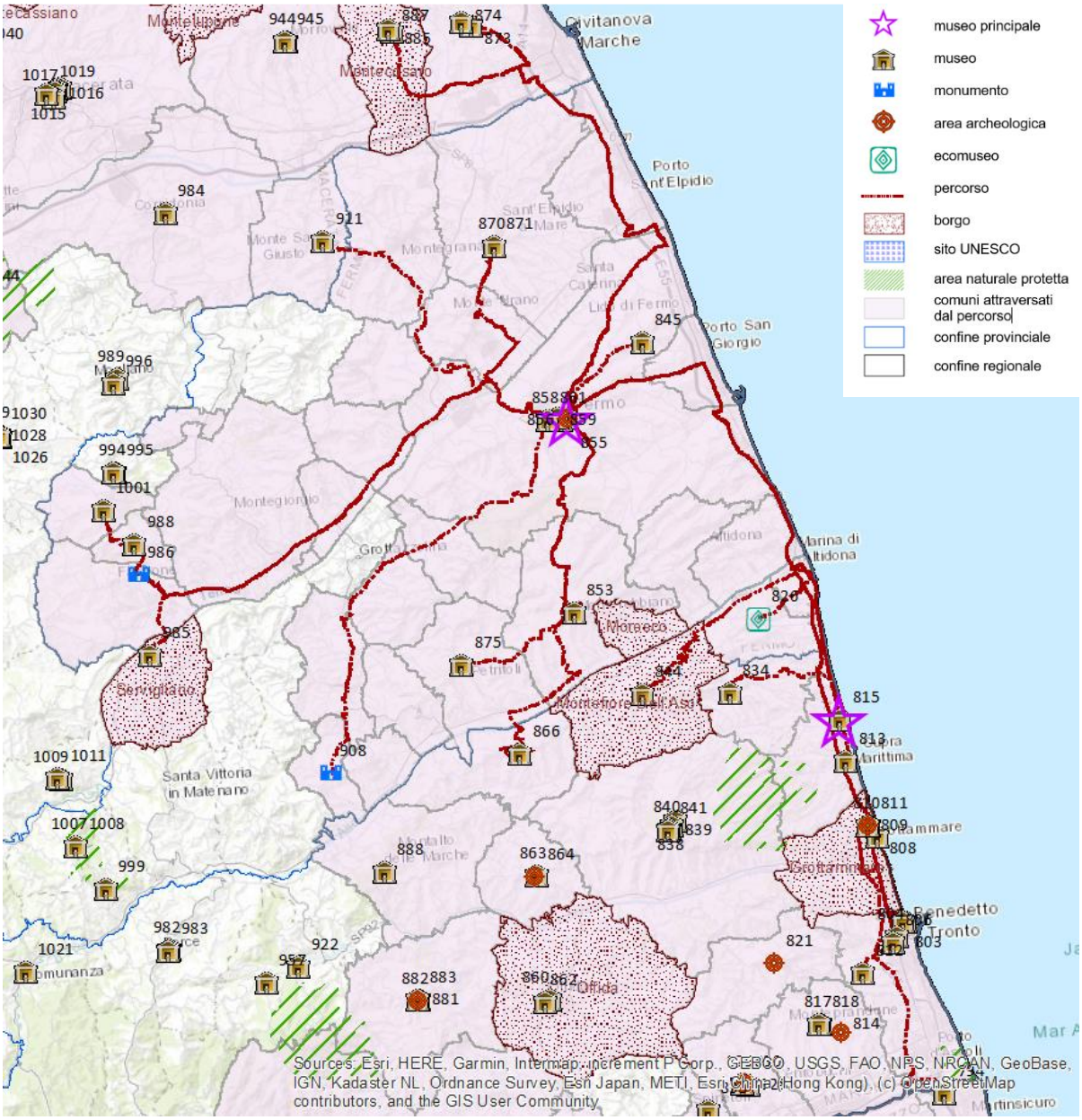

794 Antiquarium Castrum Truentinum
800 Museo della civiltà marinara delle Marche
801 Museo ittico 'A. Capriotti'
802 Antiquarium Truentinum
803 Museo delle anfore
804 Museo di arte sacra
806 Pinacoteca del mare
808 MIC - Museo dell'illustrazione comica
809 Museo del torrione della battaglia
810 Museo Il Tarpato
811 Museo Sistino
812 Museo Pietraia dei poeti
813 Museo archeologico del territorio
815 Museo malacologico piceno
826 Ecomuseo della valle dell'Aso
834 Museo delle pipe, dei fischietti e della terracotta popolare
844 Polo museale di San Francesco
845 Raccolta museale
853 Polo culturale San Francesco – Museo civico archeologico
855 Cisterne romane
856 Polo museale di palazzo dei Priori - Pinacoteca civica – Museo archeologico sezione picena - Sala del mappamondo
859 Musei scientifici
861 MITI - Museo dell'innovazione e della tecnica industriale
866 Antiquarium del comune di Carassai
870 Museo della calzatura 'Cav. Vincenzo Andolfi'
871 Pinacoteca civica 'Vittore Crivelli'
873 Pinacoteca comunale galleria d'arte moderna Marco Moretti
874 Museo delle arti e tradizioni popolari
875 Antica stamperia Fabiani
885 Museo cinema a pennello
887 CAM - Complesso agostiniano Montecosaro
908 Area archeologica La Cuma
911 Museo palazzo Bonafede
985 Aula didattica multimediale 'Casa della Memoria'
986 Parco archeologico Falerio
988 Casa museo Osvaldo Licini - Centro studi Osvaldo Licini
1001 Museo del cappello

Percorso museale a partire da ***"Parco dei Mostri, Sacro Bosco di Bomarzo"***
nel Comune di ***Bomarzo*** *(****Viterbo****)*

Indicatori di contesto (a)	
Numero di itinerari	24
Numero di comuni del percorso	25
Popolazione residente	181.554
Superficie in Km^2	1.735
Numero di musei del percorso	
Totale musei del percorso	25
- privati	7
- pubblici	17
Tipologia delle strutture museali	
Musei archeologici, aree archeologiche e manufatti archeologici	9
Architettura fortificata o militare	-
Musei di arte antica, moderna e contemporanea	1
Musei di storia e case museo	-
Musei di arte sacra e chiese o complessi a carattere religioso	3
Ville o palazzi di interesse storico-artistico	5
Musei tematici	2
Musei etno-antropologici	2
Musei di scienze naturali e tecniche	2
Musei industriali e manufatti di archeologia industriale	1
Visitatori dei musei	
Totale visitatori	600.684
- paganti (in % sul totale) (b)	63,1
- non paganti (in % sul totale) (b)	36,9
- visitatori stranieri (in % sul totale) (c)	25,5
Numero di musei secondo le modalità e il numero di giorni di apertura	
- solo orario a richiesta	*1*
- orario prestabilito o su richiesta da 1 a 3 giorni	*5*
- orario prestabilito o su richiesta da 4 a 7 giorni	*18*
Servizi dedicati ai visitatori con disabilità	
Numero di musei con alta accessibilità per visitatori con disabilità (tipologia e numero di supporti/servizi alla visita)	6
Rapporti dei musei con il territorio	
Prevalenza del museo più visitato (visitatori del museo principale rispetto ai visitatori totali del percorso)	Bassa
Numero medio di istituzioni con le quali i musei collaborano in rete	4,1
Altre attrattive culturali del percorso	
Percentuale di aree protette sulla superficie totale	6,8
Numero di comuni "Borgo"	3
Presenza di siti Unesco	Sì
Turisticità del percorso	
Arrivi turistici/popolazione (in % sul totale)	172,5
Bacino di utenza (Arrivi turistici + popolazione)	494.810
Arrivi turistici totali	313.256
- di cui turisti non residenti (in % sul totale)	28,9
Numero medio di giorni di permanenza dei turisti	2,0

Fonte: *Elaborazioni su dati Istat, Unesco, Ministero dell'Ambiente, Anci, Touring Club Italiano.*

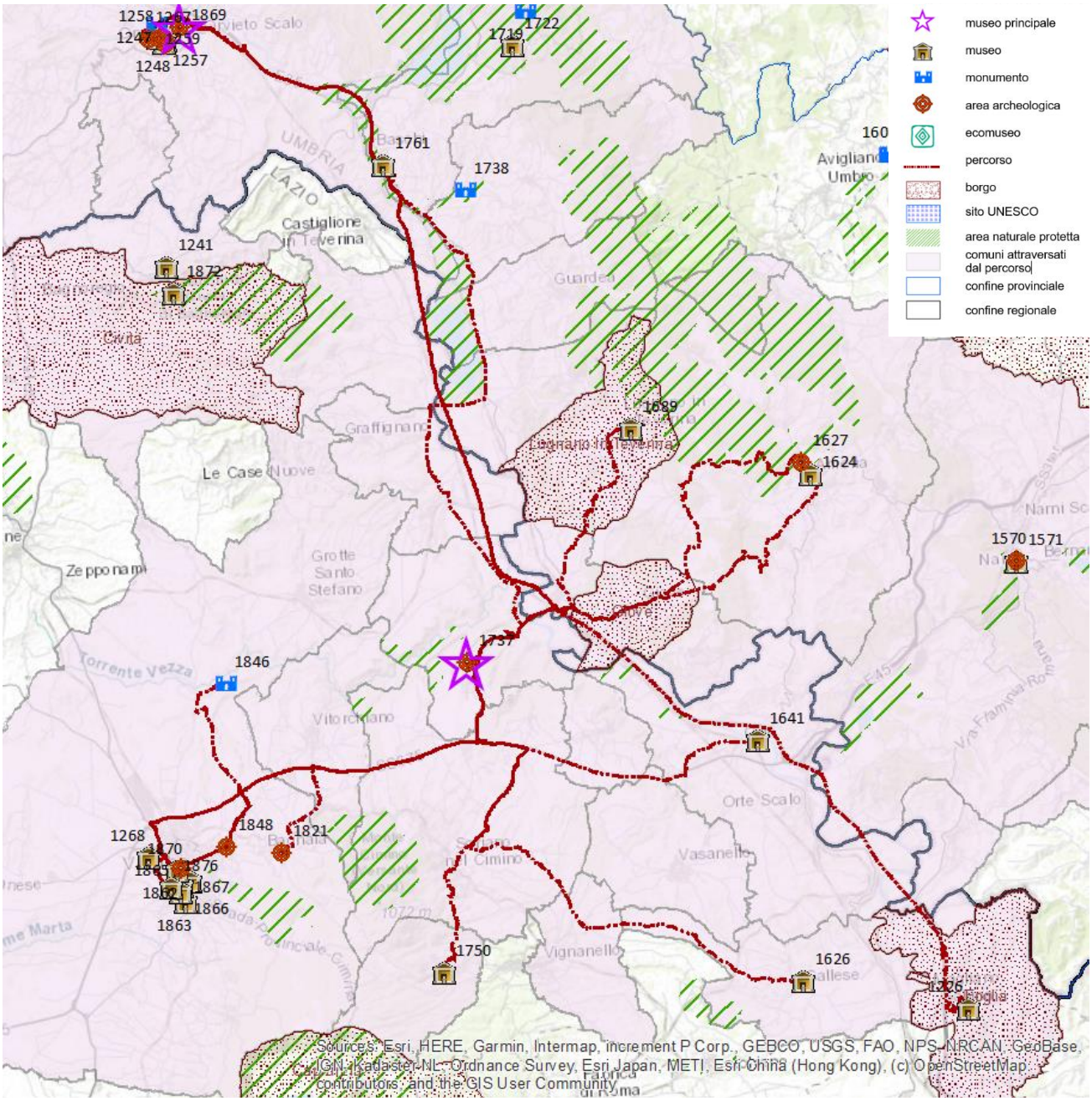

1226 Museo civico archeologico
1244 Palazzi papali
1245 Museo archeologico nazionale
1259 Necropoli etrusca Crocifisso di tufo
1267 Pozzo della cava
1268 Museo erbario della Tuscia (Utv)
1624 Museo civico archeologico e pinacoteca 'Edilberto Rosa'
1626 Museo di Gallese e centro culturale 'Marco Scacchi'
1627 Cisterne romane
1641 Museo d'arte sacra di Orte d'importanza diocesana
1689 Museo civico
1737 Parco dei mostri, Sacro bosco di Bomarzo
1750 Museo delle tradizioni popolari di Canepina
1761 Antiquarium comunale
1821 Villa Lante Bagnaia
1846 Area archeologica antica città di Ferento
1848 Santuario Madonna della quercia
1862 Museo civico
1863 Museo naturalistico San Pietro
1865 Museo della ceramica della tuscia
1866 Museo del sodalizio dei facchini di Santa Rosa
1867 Basilica di S. Francesco
1869 Pozzo di San Patrizio
1870 Museo nazionale etrusco di Rocca Albornoz
1876 Museo del colle del Duomo

Percorso museale a partire da ***"Abbazia di Farfa"***
nel Comune di ***Fara in Sabina*** *(**Rieti**)*

Indicatori di contesto (a)	
Numero di itinerari	13
Numero di comuni del percorso	20
Popolazione residente	119.428
Superficie in Km^2	519
Numero di musei del percorso	
Totale musei del percorso	14
- privati	3
- pubblici	11
Tipologia delle strutture museali	
Musei archeologici, aree archeologiche e manufatti archeologici	5
Architettura fortificata o militare	-
Musei di arte antica, moderna e contemporanea	2
Musei di storia e case museo	1
Musei di arte sacra e chiese o complessi a carattere religioso	3
Ville o palazzi di interesse storico-artistico	-
Musei tematici	1
Musei etno-antropologici	-
Musei di scienze naturali e tecniche	2
Musei industriali e manufatti di archeologia industriale	-
Visitatori dei musei	
Totale visitatori	44.753
- paganti (in % sul totale) (b)	8,0
- non paganti (in % sul totale) (b)	92,0
- visitatori stranieri (in % sul totale) (c)	14,2
Numero di musei secondo le modalità e il numero di giorni di apertura	
- solo orario a richiesta	-
- orario prestabilito o su richiesta da 1 a 3 giorni	7
- orario prestabilito o su richiesta da 4 a 7 giorni	7
Servizi dedicati ai visitatori con disabilità	
Numero di musei con alta accessibilità per visitatori con disabilità (tipologia e numero di supporti/servizi alla visita)	2
Rapporti dei musei con il territorio	
Prevalenza del museo più visitato (visitatori del museo principale rispetto ai visitatori totali del percorso)	Alta
Numero medio di istituzioni con le quali i musei collaborano in rete	3,0
Altre attrattive culturali del percorso	
Percentuale di aree protette sulla superficie totale	20,1
Numero di comuni "Borgo"	-
Presenza di siti Unesco	No
Turisticità del percorso	
Arrivi turistici/popolazione (in % sul totale)	122,0
Bacino di utenza (Arrivi turistici + popolazione)	265.126
Arrivi turistici totali	145.698
- di cui turisti non residenti (in % sul totale)	63,2
Numero medio di giorni di permanenza dei turisti	2,3

Fonte: *Elaborazioni su dati Istat, Unesco, Ministero dell'Ambiente, Anci, Touring Club Italiano.*

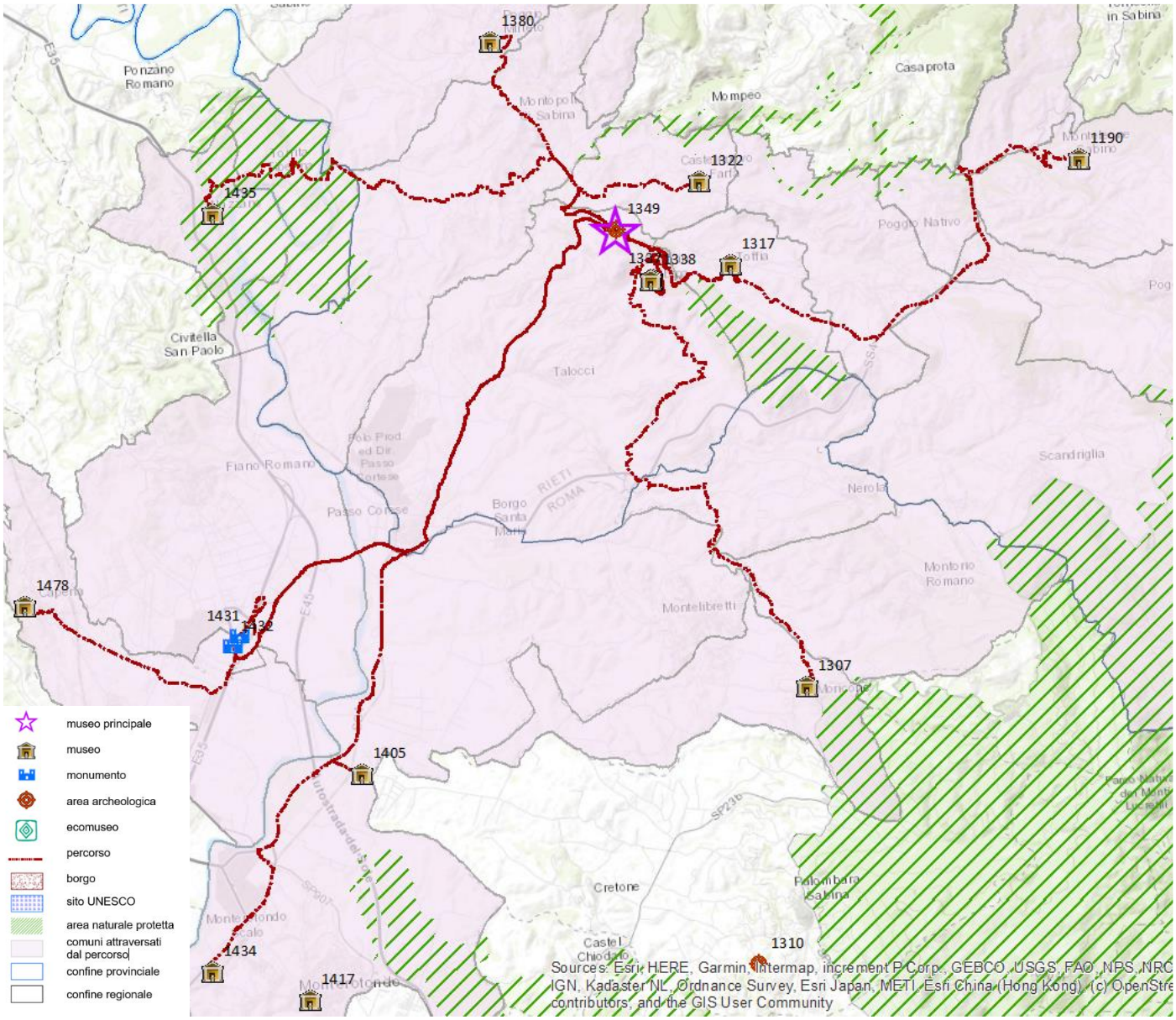

1190 Museo civico archeologico 'Trebula Mutuesca'
1307 Museo del paesaggio agrario dell’ulivo
1317 Museo Maria Petrucci
1322 Museo dell'olio della Sabina
1337 Museo del silenzio
1338 Museo civico archeologico di Fara Sabina
1349 Abbazia di Farfa
1380 Museo diocesano
1405 Museo della strumentazione e informazione cristallografica
1431 Villa dei Volusii
1432 Area archeologica di Lucus Feroniae e museo archeologico
1434 Museo storico di Monterotondo
1435 Museo del fiume di Nazzano
1478 Museo civico Torre dell'orologio

Percorso museale a partire da ***"Pantheon"***
nel Comune di ***Roma*** *(****Roma****)*

Indicatori di contesto (a)	
Numero di itinerari	130
Numero di comuni del percorso	9
Popolazione residente	3.111.709
Superficie in Km^2	1.717
Numero di musei del percorso	
Totale musei del percorso	131
- privati	30
- pubblici	100
Tipologia delle strutture museali	
Musei archeologici, aree archeologiche e manufatti archeologici	47
Architettura fortificata o militare	2
Musei di arte antica, moderna e contemporanea	26
Musei di storia e case museo	19
Musei di arte sacra e chiese o complessi a carattere religioso	5
Ville o palazzi di interesse storico-artistico	6
Musei tematici	9
Musei etno-antropologici	2
Musei di scienze naturali e tecniche	11
Musei industriali e manufatti di archeologia industriale	2
Visitatori dei musei	
Totale visitatori	25.505.971
- paganti (in % sul totale) (b)	36,7
- non paganti (in % sul totale) (b)	63,3
- visitatori stranieri (in % sul totale) (c)	34,1
Numero di musei secondo le modalità e il numero di giorni di apertura	
- solo orario a richiesta	*8*
- orario prestabilito o su richiesta da 1 a 3 giorni	*18*
- orario prestabilito o su richiesta da 4 a 7 giorni	*95*
Servizi dedicati ai visitatori con disabilità	
Numero di musei con alta accessibilità per visitatori con disabilità (tipologia e numero di supporti/servizi alla visita)	41
Rapporti dei musei con il territorio	
Prevalenza del museo più visitato (visitatori del museo principale rispetto ai visitatori totali del percorso)	Media
Numero medio di istituzioni con le quali i musei collaborano in rete	4,5
Altre attrattive culturali del percorso	
Percentuale di aree protette sulla superficie totale	56,1
Numero di comuni "Borgo"	-
Presenza di siti Unesco	Sì
Turisticità del percorso	
Arrivi turistici/popolazione (in % sul totale)	334,2
Bacino di utenza (Arrivi turistici + popolazione)	13.509.914
Arrivi turistici totali	10.398.205
- di cui turisti non residenti (in % sul totale)	70,0
Numero medio di giorni di permanenza dei turisti	2,9

Fonte: *Elaborazioni su dati Istat, Unesco, Ministero dell'Ambiente, Anci, Touring Club Italiano.*

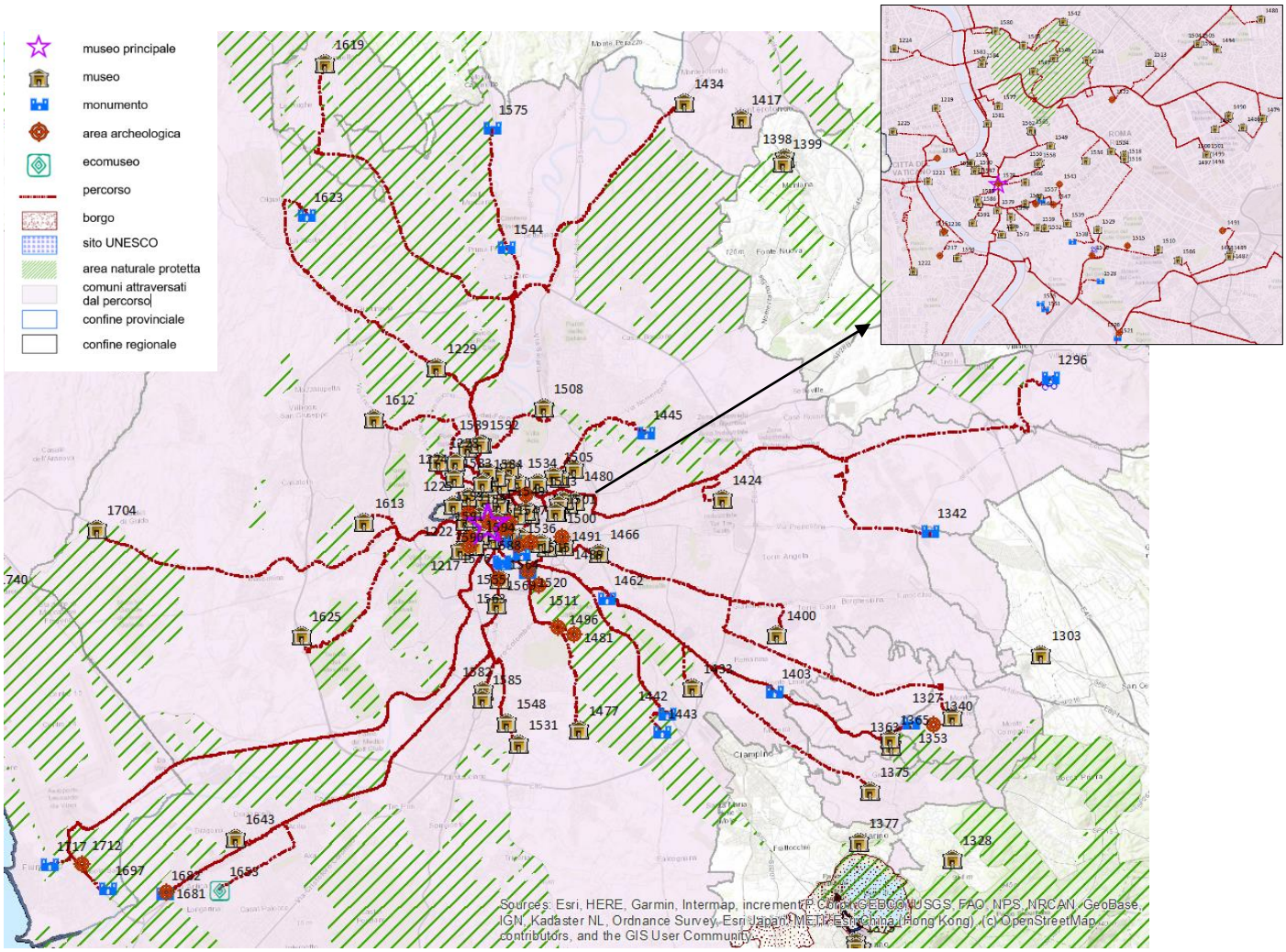

1215 Villa Farnesina
1216 Galleria nazionale d'arte antica In Palazzo Corsini
1217 Mausoleo ossario garibaldino
1218 Museo nazionale di Castel sant'Angelo
1219 Museo degli orrori (di Dario Argento)
1220 MAXXI - Museo nazionale delle arti del XXI secolo
1221 Museo d'arte sacra San Giovanni dei fiorentini
1222 Museo della Repubblica romana e della memoria garibaldina
1223 Istituto storico e di cultura dell'arma del genio
1224 Museo del videogioco Vigamus
1225 Museo storico dell'arma dei carabinieri
1228 Museo astronomico copernicano
1229 Museo Venanzo Crocetti
1296 Area archeologica di Villa Adriana
1327 Museo della città
1342 Area archeologica di Gabii
1353 Complesso archeologico del Barco Borghese
1363 Museo Tuscolano - Scuderie Aldobrandini
1375 Museo dell'abbazia greca di San Nilo
1400 Museo di archeologia per Roma - Università di Roma Tor Vergata
1403 Villa dei Sette Bassi
1424 Archivio storico e museo Birra Peroni
1433 Antiquarium di Lucrezia Romana
1434 Museo storico di Monterotondo
1442 Villa dei Quintili - Santa Maria Nova
1443 Villa di Capo di Bove
1445 Museo di Casal de Pazzi
1462 Tombe della via Latina
1466 Museo storico didattico di giochi e giocattoli del '900 'La memoria giocosa'
1477 Museo delle carrozze d'epoca
1479 Museo di zoologia dell'università 'La Sapienza'
1480 Museo storico della guardia di finanza
1481 Mausoleo di Cecilia Metella
1486 Museo di merceologia (Raccolta dell'Istituto di Merceologia)
1487 Museo storico granatieri di Sardegna
1488 Museo nazionale degli strumenti musicali
1489 Museo storico della fanteria
1490 Museo di anatomia comparata
1491 Basilica sotterranea di Porta Maggiore
1494 Istituto di studi pirandelliani
1495 Museo di storia della medicina
1496 Mausoleo delle Fosse Ardeatine
1497 Museo di fisica
1498 Museo dell'arte classica (Gipsoteca)
1499 Museo delle Origini
1500 Museo universitario di scienze della Terra
1501 Museo di antropologia 'Giuseppe Sergi'
1503 Musei di Villa Torlonia, Casina delle civette
1504 Museo della Scuola romana
1505 Museo del Casino Nobile
1506 Museo storico della Liberazione
1508 Museo della Zecca di Roma
1510 Palazzo Merulana
1511 Museo delle mura di Roma
1513 MACRO - Museo d'arte contemporanea Roma
1515 Domus Aurea
1516 Terme di Diocleziano
1518 Palazzo Massimo
1520 Basilica di San Cesareo de Appia
1521 Terme di Caracalla
1522 Museo Boncompagni Ludovisi per le arti decorative, il costume e la moda dei secoli XIX e XX
1524 Museo della scuola e dell'educazione Mauro Laeng
1528 Case romane del Celio
1529 Museo di idraulica
1530 Anfiteatro Flavio (Colosseo)
1531 Museo storico della motorizzazione militare dell'esercito
1534 Galleria Borghese
1536 Galleria nazionale d'arte antica in palazzo Barberini
1538 Foro romano e Palatino
1539 Museo tipologico internazionale del presepio 'Angelo Stefanucci'
1542 Museo civico di zoologia
1543 Casino dell'Aurora Pallavicini
1544 Villa di Livia
1546 Museo 'Pietro Canonica' a villa Borghese
1547 Museo dei Fori imperiali nei Mercati di Traiano
1548 Società di studi fiumani
1549 Galleria d'arte moderna
1551 Mitreo S. Prisca
1552 Museo centrale del Risorgimento
1554 Domus romane di Palazzo Valentini
1555 Domus di Largo Arrigo VII, 4 (cd Casa Bellezza)
1556 Galleria dell'accademia nazionale di San Luca
1557 Galleria Colonna
1558 Istituto centrale per la grafica
1559 Musei Capitolini
1560 Monumento a Vittorio Emanuele II (Vittoriano)
1561 Museo Carlo Bilotti aranciera di villa Borghese
1562 Casa museo Giorgio De Chirico
1563 Museo della via Ostiense
1564 Piramide di Caio Cestio
1565 Keats-Shelley house
1566 Galleria Doria Pamphilj
1567 Museo nazionale del palazzo di Venezia
1568 Galleria nazionale d'arte moderna e contemporanea
1569 Musei Capitolini, Centrale Montemartini
1573 Casa museo Alberto Moravia
1574 Crypta Balbi
1575 Complesso archeologico di Malborghetto
1576 Museo ebraico di Roma
1577 Casa di Goethe
1578 Pantheon
1579 Museo del teatro Argentina
1580 Museo nazionale etrusco di Villa Giulia
1581 Museo dell'Ara Pacis
1582 Museo delle civiltà
1583 Museo dei bambini SCS ONLUS
1584 Museo Hendrik Christian Andersen
1585 Museo storico della comunicazione
1586 Museo di scultura antica Giovanni Barracco
1587 Palazzo Altemps
1588 Museo di Roma
1589 Museo Aristaios auditorium Parco della musica
1590 Museo Mario Praz
1591 Galleria Spada
1592 MUSA – Museo degli strumenti musicali dell'accademia di S. Cecilia
1593 Museo napoleonico
1594 Museo di Roma in Trastevere
1595 Museo donazione Umberto Mastroianni
1612 Museo laboratorio della mente
1613 Museo della congregazione dei Sacri cuori di Gesù e di Maria (PICPUS)
1619 Museo dell'Agro Veientano
1623 Area archeologica di Veio - Santuario etrusco dell'Apollo
1625 Museo francescano dell'istituto storico dei Cappuccini
1643 Museo Agostinelli
1653 Ecomuseo del litorale romano - Polo Ostiense
1681 Castello di Giulio II
1682 Aree archeologiche di Ostia antica e Isola Sacra
1697 Necropoli di Porto e Isola Sacra
1704 Museo Lasalliano
1712 Basilica di S. Ippolito e antiquarium
1717 Complesso degli antichi porti di Claudio e Traiano

Percorso museale a partire da ***"Abbazia di Fossanova"***
nel Comune di ***Priverno*** *(**Latina**)*

Indicatori di contesto (a)	
Numero di itinerari	23
Numero di comuni del percorso	19
Popolazione residente	402.907
Superficie in Km^2	1.523
Numero di musei del percorso	
Totale musei del percorso	24
- privati	5
- pubblici	19
Tipologia delle strutture museali	
Musei archeologici, aree archeologiche e manufatti archeologici	6
Architettura fortificata o militare	-
Musei di arte antica, moderna e contemporanea	5
Musei di storia e case museo	2
Musei di arte sacra e chiese o complessi a carattere religioso	3
Ville o palazzi di interesse storico-artistico	-
Musei tematici	-
Musei etno-antropologici	5
Musei di scienze naturali e tecniche	3
Musei industriali e manufatti di archeologia industriale	-
Visitatori dei musei	
Totale visitatori	349.989
- paganti (in % sul totale) (b)	5,7
- non paganti (in % sul totale) (b)	94,3
- visitatori stranieri (in % sul totale) (c)	12,1
Numero di musei secondo le modalità e il numero di giorni di apertura	
- solo orario a richiesta	*2*
- orario prestabilito o su richiesta da 1 a 3 giorni	*2*
- orario prestabilito o su richiesta da 4 a 7 giorni	*18*
Servizi dedicati ai visitatori con disabilità	
Numero di musei con alta accessibilità per visitatori con disabilità (tipologia e numero di supporti/servizi alla visita)	6
Rapporti dei musei con il territorio	
Prevalenza del museo più visitato (visitatori del museo principale rispetto ai visitatori totali del percorso)	Bassa
Numero medio di istituzioni con le quali i musei collaborano in rete	3,9
Altre attrattive culturali del percorso	
Percentuale di aree protette sulla superficie totale	11,3
Numero di comuni "Borgo"	-
Presenza di siti Unesco	No
Turisticità del percorso	
Arrivi turistici/popolazione (in % sul totale)	65,1
Bacino di utenza (Arrivi turistici + popolazione)	665.382
Arrivi turistici totali	262.475
- di cui turisti non residenti (in % sul totale)	17,0
Numero medio di giorni di permanenza dei turisti	2,7

Fonte: *Elaborazioni su dati Istat, Unesco, Ministero dell'Ambiente, Anci, Touring Club Italiano.*

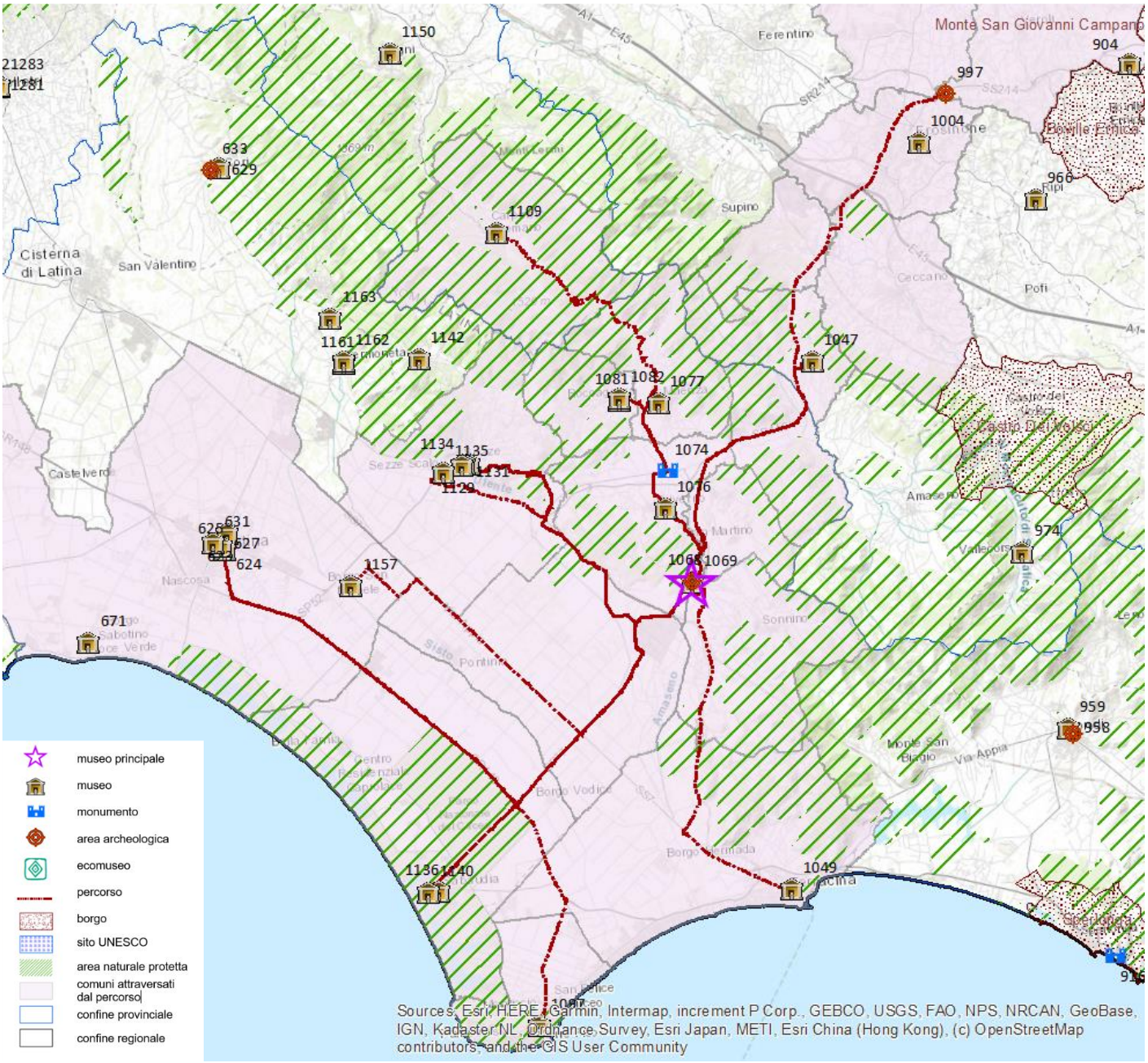

623 Museo di arte e giacimenti minerari
624 Galleria civica d'arte moderna e contemporanea
625 Museo 'M. Valeriani' numismatica, medaglia, grafica incisa e fotografia
627 Museo civico 'Duilio Cambellotti'
631 Museo della Terra Pontina
997 Abbazia di Casamari
1047 Museo del vulcanismo Ernico Muve
1049 Museo civico archeologico 'Pio Capponi'- Museo della città
1068 Abbazia di Fossanova
1069 Polo medievale del museo archeologico di Priverno
1074 Area archeologica Privernum
1076 Museo archeologico
1077 Museo del paesaggio
1081 Etnomuseo Monti Lepini
1082 Museo civico 'Assi dell'Aeronautica'
1097 Mostra permanente Homo Sapiens e habitat
1109 Museo 'La Reggia dei Volsci'
1129 Museo etnografico del giocattolo Ludus
1131 Museo archeologico di Sezze
1134 Museo diocesano d'arte sacra di Sezze
1135 Museo Lepino della civiltà contadina
1136 Museo del mare e della costa 'Marcello Zei'
1140 Museo Emilio Greco
1157 Museo Piana delle Orme

Percorso museale a partire da ***"Abbazia di Montecassino"***
nel Comune di ***Cassino*** *(****Frosinone****)*

Indicatori di contesto (a)	
Numero di itinerari	8
Numero di comuni del percorso	17
Popolazione residente	93.411
Superficie in Km^2	563
Numero di musei del percorso	
Totale musei del percorso	9
- privati	1
- pubblici	7
Tipologia delle strutture museali	
Musei archeologici, aree archeologiche e manufatti archeologici	4
Architettura fortificata o militare	-
Musei di arte antica, moderna e contemporanea	1
Musei di storia e case museo	2
Musei di arte sacra e chiese o complessi a carattere religioso	1
Ville o palazzi di interesse storico-artistico	1
Musei tematici	-
Musei etno-antropologici	-
Musei di scienze naturali e tecniche	-
Musei industriali e manufatti di archeologia industriale	-
Visitatori dei musei	
Totale visitatori	300.323
- paganti (in % sul totale) (b)	0,8
- non paganti (in % sul totale) (b)	99,2
- visitatori stranieri (in % sul totale) (c)	25,3
Numero di musei secondo le modalità e il numero di giorni di apertura	
- solo orario a richiesta	-
- orario prestabilito o su richiesta da 1 a 3 giorni	-
- orario prestabilito o su richiesta da 4 a 7 giorni	*6*
Servizi dedicati ai visitatori con disabilità	
Numero di musei con alta accessibilità per visitatori con disabilità (tipologia e numero di supporti/servizi alla visita)	3
Rapporti dei musei con il territorio	
Prevalenza del museo più visitato (visitatori del museo principale rispetto ai visitatori totali del percorso)	Alta
Numero medio di istituzioni con le quali i musei collaborano in rete	3,2
Altre attrattive culturali del percorso	
Percentuale di aree protette sulla superficie totale	13,3
Numero di comuni "Borgo"	1
Presenza di siti Unesco	No
Turisticità del percorso	
Arrivi turistici/popolazione (in % sul totale)	65,6
Bacino di utenza (Arrivi turistici + popolazione)	154.734
Arrivi turistici totali	61.323
- di cui turisti non residenti (in % sul totale)	21,3
Numero medio di giorni di permanenza dei turisti	1,9

Fonte: *Elaborazioni su dati Istat, Unesco, Ministero dell'Ambiente, Anci, Touring Club Italiano.*

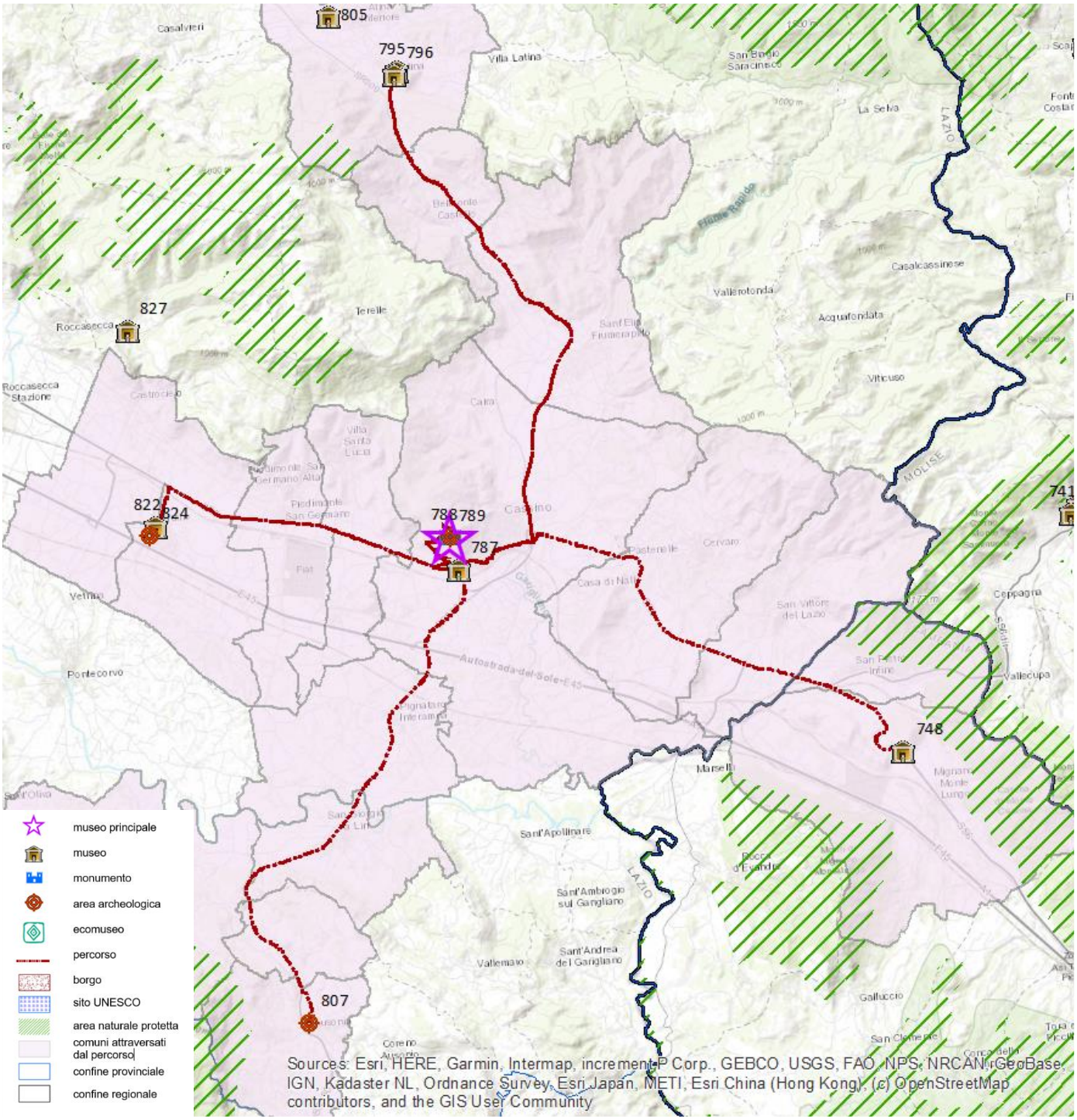

748 Sacrario militare
787 Museo arte contemporanea
788 Abbazia di Montecassino
789 Museo archeologico nazionale G. Carettoni e area archeologica di Casinum
795 Sale multimediali 'Medioevie' - Palazzo Ducale
796 Museo archeologico di Atina e della valle di Comino G. Visocchi
807 Museo della pietra
822 Museo della città di Aquino Khaled Al Asaad
824 Casa di San Tommaso

Percorso museale a partire da ***"Castello Piccolomini"***
nel Comune di ***Celano*** *(****L'Aquila****)*

Indicatori di contesto (a)	
Numero di itinerari	11
Numero di comuni del percorso	20
Popolazione residente	92.535
Superficie in Km^2	973
Numero di musei del percorso	
Totale musei del percorso	12
- privati	0
- pubblici	12
Tipologia delle strutture museali	
Musei archeologici, aree archeologiche e manufatti archeologici	6
Architettura fortificata o militare	1
Musei di arte antica, moderna e contemporanea	-
Musei di storia e case museo	1
Musei di arte sacra e chiese o complessi a carattere religioso	-
Ville o palazzi di interesse storico-artistico	-
Musei tematici	-
Musei etno-antropologici	2
Musei di scienze naturali e tecniche	1
Musei industriali e manufatti di archeologia industriale	-
Visitatori dei musei	
Totale visitatori	50.327
- paganti (in % sul totale) (b)	30,5
- non paganti (in % sul totale) (b)	69,5
- visitatori stranieri (in % sul totale) (c)	18,6
Numero di musei secondo le modalità e il numero di giorni di apertura	
- solo orario a richiesta	-
- orario prestabilito o su richiesta da 1 a 3 giorni	*3*
- orario prestabilito o su richiesta da 4 a 7 giorni	*6*
Servizi dedicati ai visitatori con disabilità	
Numero di musei con alta accessibilità per visitatori con disabilità (tipologia e numero di supporti/servizi alla visita)	1
Rapporti dei musei con il territorio	
Prevalenza del museo più visitato (visitatori del museo principale rispetto ai visitatori totali del percorso)	Alta
Numero medio di istituzioni con le quali i musei collaborano in rete	2,3
Altre attrattive culturali del percorso	
Percentuale di aree protette sulla superficie totale	48,3
Numero di comuni "Borgo"	2
Presenza di siti Unesco	No
Turisticità del percorso	
Arrivi turistici/popolazione (in % sul totale)	35,1
Bacino di utenza (Arrivi turistici + popolazione)	125.010
Arrivi turistici totali	32.475
- di cui turisti non residenti (in % sul totale)	13,2
Numero medio di giorni di permanenza dei turisti	1,9

Fonte: *Elaborazioni su dati Istat, Unesco, Ministero dell'Ambiente, Anci, Touring Club Italiano.*

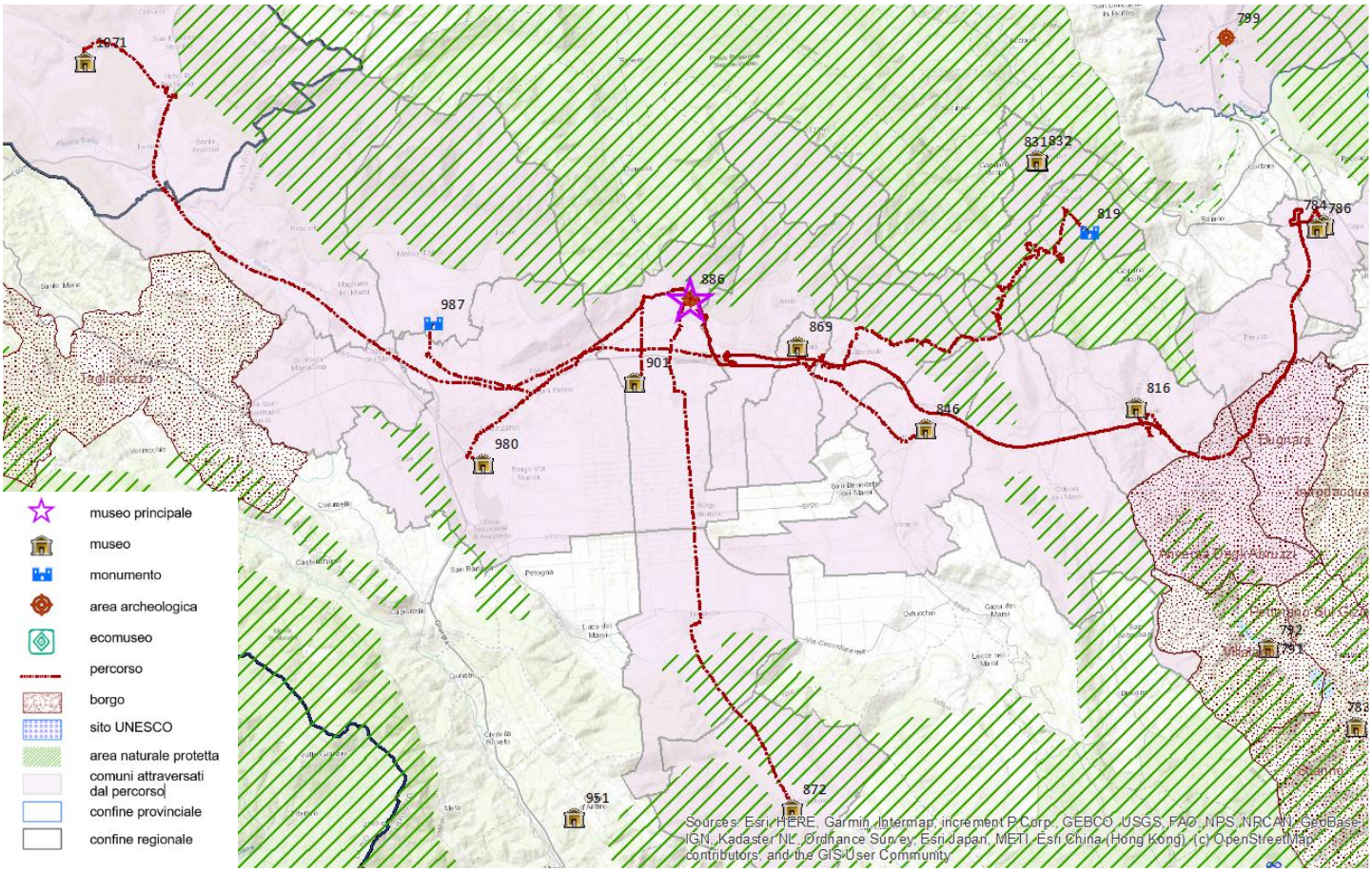

784	Museo civico della civiltà contadina
786	Museo civico
816	Museo civico etnografico delle tradizioni popolari 'Alfonso Maria di Nola'
819	Area archeologica di Castel di Ieri
846	Casa museo 'G. Mazzarino'
869	Museo civico di Cerchio
872	Museo civico
886	Castello Piccolomini
901	Musè - Nuovo museo paludi di Celano - Centro di restauro
980	L'Aia dei musei
987	Area archeologica di Alba Fucens
1071	Museo archeologico Cicolano - MAC

Percorso museale a partire da ***"Fortezza e Museo delle Armi e Mappe Antiche"***
nel Comune di ***Civitella del Tronto*** *(**Teramo**)*

Indicatori di contesto (a)	
Numero di itinerari	28
Numero di comuni del percorso	23
Popolazione residente	298.876
Superficie in Km^2	906
Numero di musei del percorso	
Totale musei del percorso	29
- privati	10
- pubblici	19
Tipologia delle strutture museali	
Musei archeologici, aree archeologiche e manufatti archeologici	8
Architettura fortificata o militare	2
Musei di arte antica, moderna e contemporanea	8
Musei di storia e case museo	1
Musei di arte sacra e chiese o complessi a carattere religioso	2
Ville o palazzi di interesse storico-artistico	1
Musei tematici	2
Musei etno-antropologici	2
Musei di scienze naturali e tecniche	3
Musei industriali e manufatti di archeologia industriale	-
Visitatori dei musei	
Totale visitatori	106.715
- paganti (in % sul totale) (b)	60,6
- non paganti (in % sul totale) (b)	39,4
- visitatori stranieri (in % sul totale) (c)	19,4
Numero di musei secondo le modalità e il numero di giorni di apertura	
- solo orario a richiesta	*6*
- orario prestabilito o su richiesta da 1 a 3 giorni	*7*
- orario prestabilito o su richiesta da 4 a 7 giorni	*14*
Servizi dedicati ai visitatori con disabilità	
Numero di musei con alta accessibilità per visitatori con disabilità (tipologia e numero di supporti/servizi alla visita)	3
Rapporti dei musei con il territorio	
Prevalenza del museo più visitato (visitatori del museo principale rispetto ai visitatori totali del percorso)	Media
Numero medio di istituzioni con le quali i musei collaborano in rete	2,6
Altre attrattive culturali del percorso	
Percentuale di aree protette sulla superficie totale	4,6
Numero di comuni "Borgo"	3
Presenza di siti Unesco	No
Turisticità del percorso	
Arrivi turistici/popolazione (in % sul totale)	144,7
Bacino di utenza (Arrivi turistici + popolazione)	731.324
Arrivi turistici totali	432.448
- di cui turisti non residenti (in % sul totale)	13,7
Numero medio di giorni di permanenza dei turisti	4,5

Fonte: *Elaborazioni su dati Istat, Unesco, Ministero dell'Ambiente, Anci, Touring Club Italiano.*

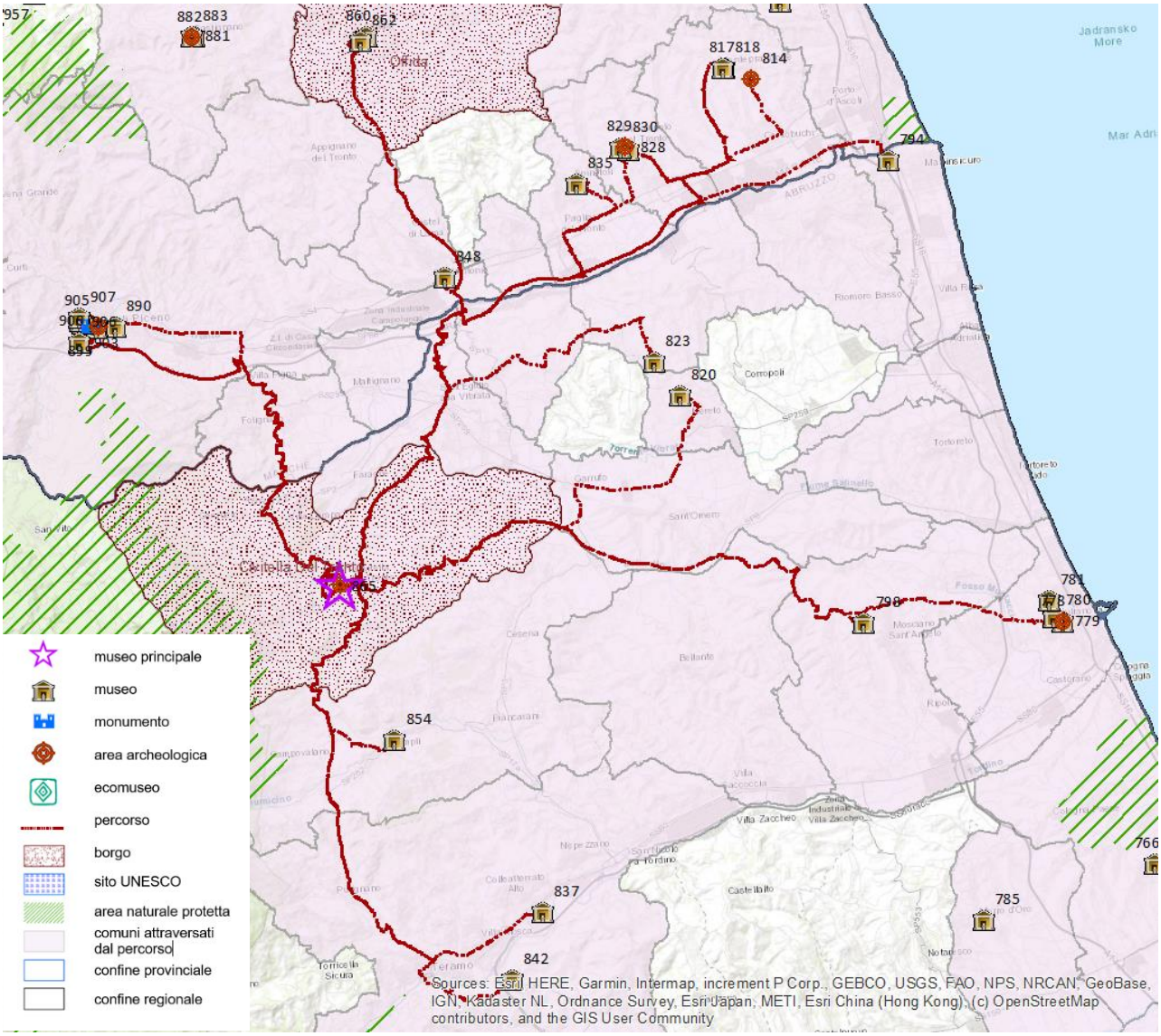

780 Museo civico archeologico Torrione La Rocca
794 Antiquarium Castrum Truentinum
798 Museo di scienze della Terra
814 Museo del santuario di San Giacomo della Marca
817 Museo parrocchiale di arte sacra 'S. Niccolò'
818 Museo civico - Libreria di San Giacomo della Marca
820 Museo delle tradizioni venatorie
823 Museo della civiltà contadina In Val Vibrata
828 Museo laboratorio archeologico
829 Mostra permanente di presepi artistici
830 Museo della cripta - Le mummie di Monsampolo
835 Museo della scultura
837 Museo etnografico Teramano
842 Istituto nazionale di astrofisica - Osservatorio astronomico d'Abruzzo
848 Raccolta d'arte contemporanea 'Arte On'
854 Museo archeologico di Campli
860 Laboratori didattici museo Aldo Sergiacomi
862 Polo museale palazzo de Castellotti
865 Fortezza e museo delle armi e mappe antiche
890 Museo dell'Alto Medioevo
894 Museo diocesano
896 Museo archeologico statale
898 Lapidario
899 Pinacoteca civica
900 Area archeologica Palazzo dei Capitani
903 Galleria d'arte contemporanea 'Osvaldo Licini'
905 Museo dell'arte ceramica
906 Musei della cartiera papale - Il processo produttivo della carta – Museo naturalistico "A. Orsini" – Raccolta delle incisioni "N. Gulino"
907 Museo-biblioteca 'Francesco Antonio Marcucci'

Percorso museale a partire da ***"Museo Casa Natale di Gabriele D'Annunzio"***
nel Comune di ***Pescara*** *(****Pescara****)*

Indicatori di contesto (a)	
Numero di itinerari	28
Numero di comuni del percorso	28
Popolazione residente	469.467
Superficie in Km^2	1.011
Numero di musei del percorso	
Totale musei del percorso	29
- privati	7
- pubblici	20
Tipologia delle strutture museali	
Musei archeologici, aree archeologiche e manufatti archeologici	7
Architettura fortificata o militare	-
Musei di arte antica, moderna e contemporanea	5
Musei di storia e case museo	2
Musei di arte sacra e chiese o complessi a carattere religioso	3
Ville o palazzi di interesse storico-artistico	1
Musei tematici	5
Musei etno-antropologici	5
Musei di scienze naturali e tecniche	1
Musei industriali e manufatti di archeologia industriale	-
Visitatori dei musei	
Totale visitatori	120.642
- paganti (in % sul totale) (b)	32,0
- non paganti (in % sul totale) (b)	68,0
- visitatori stranieri (in % sul totale) (c)	22,5
Numero di musei secondo le modalità e il numero di giorni di apertura	
- solo orario a richiesta	*4*
- orario prestabilito o su richiesta da 1 a 3 giorni	*2*
- orario prestabilito o su richiesta da 4 a 7 giorni	*15*
Servizi dedicati ai visitatori con disabilità	
Numero di musei con alta accessibilità per visitatori con disabilità (tipologia e numero di supporti/servizi alla visita)	1
Rapporti dei musei con il territorio	
Prevalenza del museo più visitato (visitatori del museo principale rispetto ai visitatori totali del percorso)	Bassa
Numero medio di istituzioni con le quali i musei collaborano in rete	4,2
Altre attrattive culturali del percorso	
Percentuale di aree protette sulla superficie totale	3,1
Numero di comuni "Borgo"	2
Presenza di siti Unesco	No
Turisticità del percorso	
Arrivi turistici/popolazione (in % sul totale)	143,8
Bacino di utenza (Arrivi turistici + popolazione)	1.144.387
Arrivi turistici totali	674.920
- di cui turisti non residenti (in % sul totale)	14,3
Numero medio di giorni di permanenza dei turisti	3,7

Fonte: *Elaborazioni su dati Istat, Unesco, Ministero dell'Ambiente, Anci, Touring Club Italiano.*

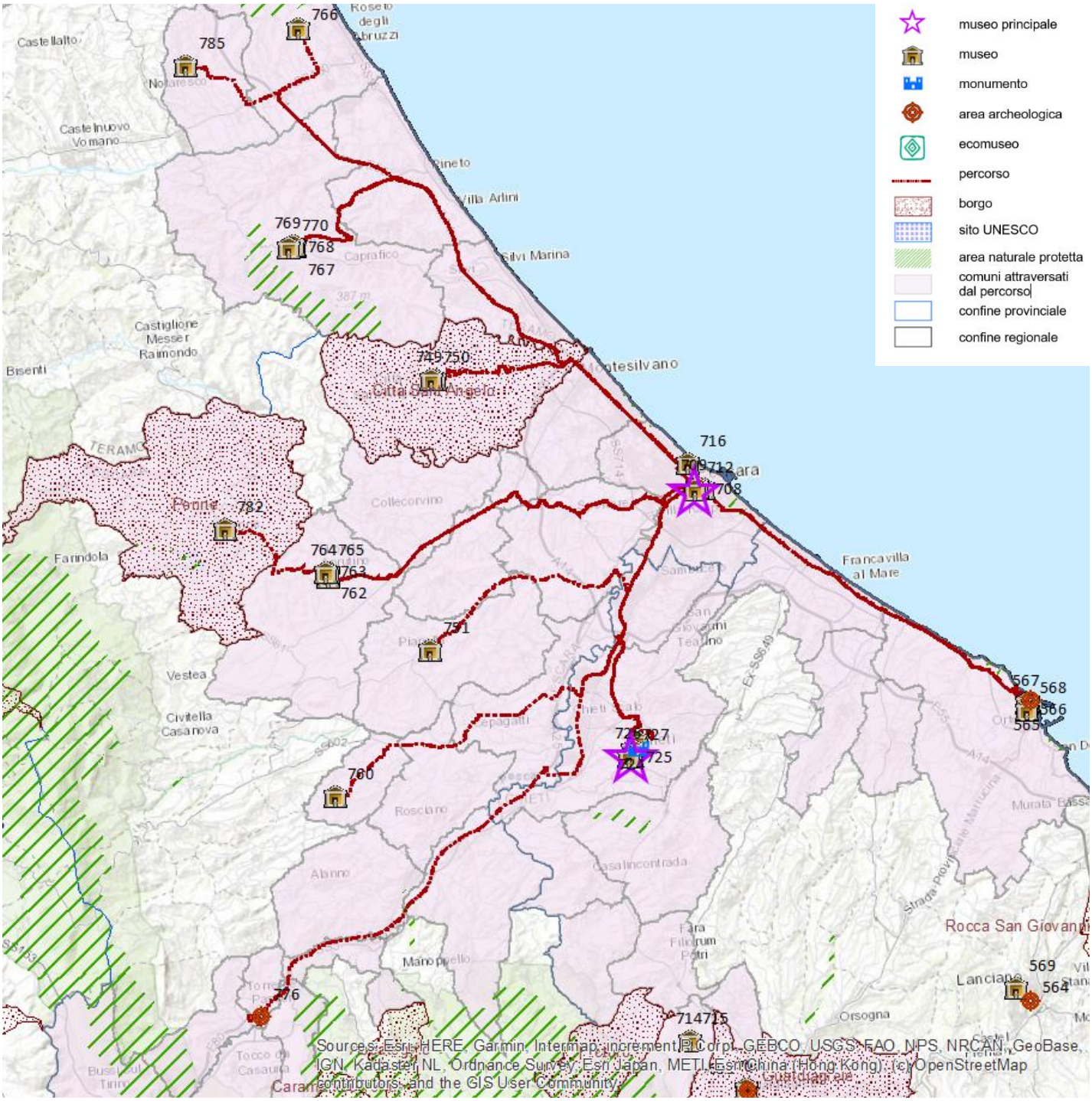

565 Museo civico d'arte contemporanea - Pinacoteca Cascella
566 Museo diocesano di Ortona
567 Museo musicale d'Abruzzo - Archivio F. P. Tosti
568 Museo della battaglia
708 Museo civico Basilio Cascella
709 Museo delle genti d'Abruzzo
712 Museo casa natale di Gabriele d'Annunzio
716 Museo R. Paparella Treccia e M. Devlet
723 Complesso delle terme romane
724 Museo d'arte Costantino Barbella
725 Museo universitario dell'università G. D'Annunzio
726 Museo archeologico nazionale d'Abruzzo - Villa Frigerj
727 Museo La Civitella
749 Museo laboratorio - Ex manifattura tabacchi
750 Museo civico L. Chiavetta
751 Mostra permanente di mestieri, arti, ricami e tradizioni pianellesi
760 Museo e archivio degli artisti abruzzesi contemporanei di Nocciano
762 Museo della civiltà contadina
763 Antiquarium Casamarte
764 Museo dell'olio
765 Museo Acerbo delle ceramiche di Castelli
766 Museo civico della cultura materiale
767 Museo archeologico De Albentiis
768 Museo capitolare
769 Museo civico etnografico
770 Civico museo didattico degli strumenti musicali, medievali e rinascimentali
776 Abbazia di San Clemente a Casauria
782 Museo archeologico civico-diocesano G. Leopardi
785 Museo delle arti e civiltà contadine

Percorso museale a partire da ***"Museo Archeologico Nazionale D'Abruzzo - Villa Frigerj"***
nel Comune di ***Chieti*** *(****Chieti****)*

Indicatori di contesto (a)	
Numero di itinerari	24
Numero di comuni del percorso	33
Popolazione residente	419.874
Superficie in Km^2	960
Numero di musei del percorso	
Totale musei del percorso	25
- privati	7
- pubblici	17
Tipologia delle strutture museali	
Musei archeologici, aree archeologiche e manufatti archeologici	5
Architettura fortificata o militare	-
Musei di arte antica, moderna e contemporanea	5
Musei di storia e case museo	2
Musei di arte sacra e chiese o complessi a carattere religioso	3
Ville o palazzi di interesse storico-artistico	2
Musei tematici	3
Musei etno-antropologici	3
Musei di scienze naturali e tecniche	1
Musei industriali e manufatti di archeologia industriale	-
Visitatori dei musei	
Totale visitatori	123.741
- paganti (in % sul totale) (b)	29,2
- non paganti (in % sul totale) (b)	70,8
- visitatori stranieri (in % sul totale) (c)	21,8
Numero di musei secondo le modalità e il numero di giorni di apertura	
- solo orario a richiesta	*3*
- orario prestabilito o su richiesta da 1 a 3 giorni	*4*
- orario prestabilito o su richiesta da 4 a 7 giorni	*16*
Servizi dedicati ai visitatori con disabilità	
Numero di musei con alta accessibilità per visitatori con disabilità (tipologia e numero di supporti/servizi alla visita)	2
Rapporti dei musei con il territorio	
Prevalenza del museo più visitato (visitatori del museo principale rispetto ai visitatori totali del percorso)	Bassa
Numero medio di istituzioni con le quali i musei collaborano in rete	4,1
Altre attrattive culturali del percorso	
Percentuale di aree protette sulla superficie totale	14,0
Numero di comuni "Borgo"	3
Presenza di siti Unesco	No
Turisticità del percorso	
Arrivi turistici/popolazione (in % sul totale)	119,5
Bacino di utenza (Arrivi turistici + popolazione)	921.690
Arrivi turistici totali	501.816
- di cui turisti non residenti (in % sul totale)	13,9
Numero medio di giorni di permanenza dei turisti	2,7

Fonte: *Elaborazioni su dati Istat, Unesco, Ministero dell'Ambiente, Anci, Touring Club Italiano.*

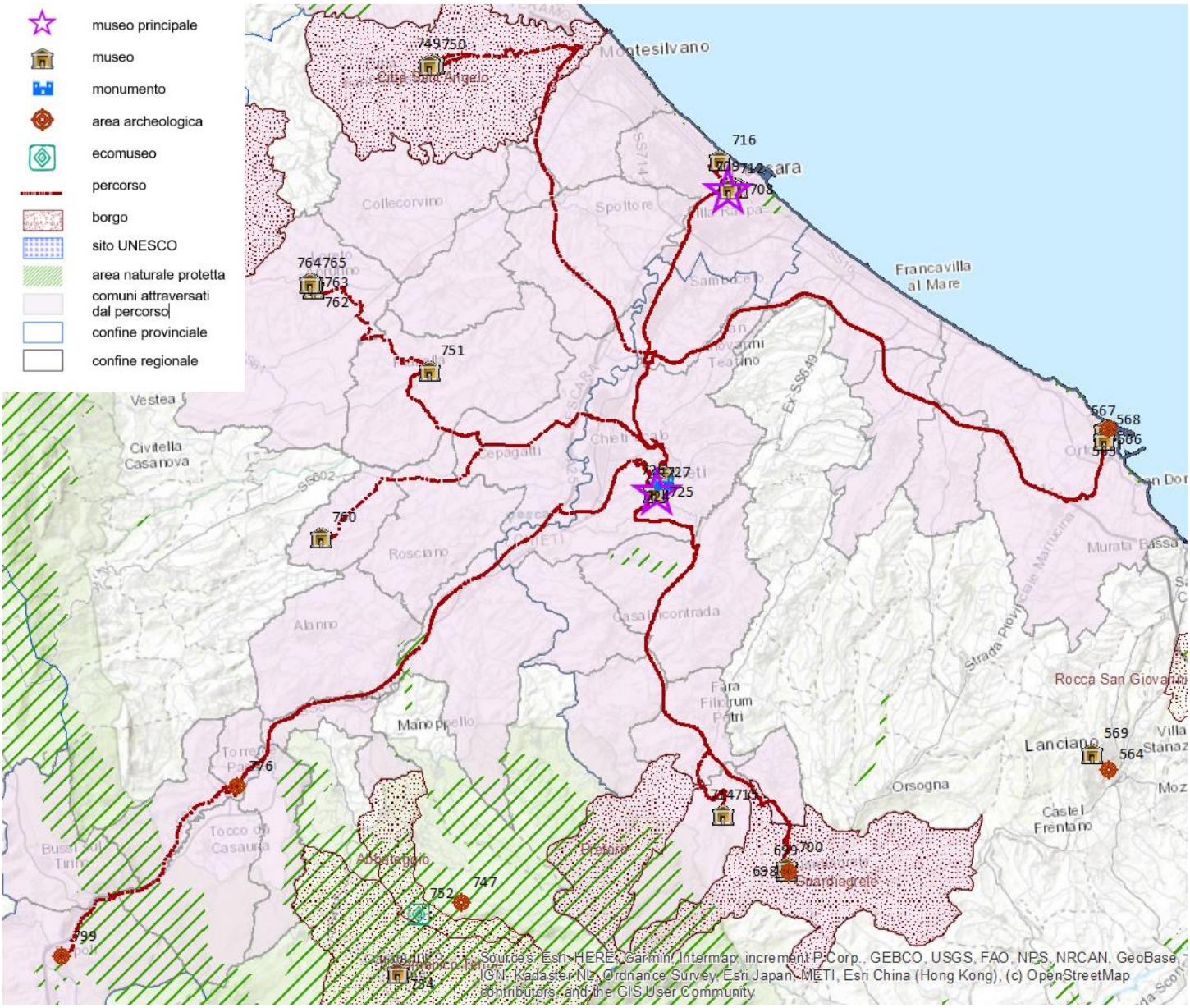

565 Museo civico d'arte contemporanea - Pinacoteca Cascella
566 Museo diocesano di Ortona
567 Museo musicale d'Abruzzo - Archivio F. P. Tosti
568 Museo della battaglia
698 Museo del duomo
699 Museo del costume e delle tradizioni della nostra gente
700 Museo archeologico 'Filippo Ferrari'
708 Museo civico Basilio Cascella
709 Museo delle genti d'Abruzzo
712 Museo casa natale di Gabriele D'Annunzio
714 Centro di documentazione delle Verginelle
715 Pinacoteca e centro di documentazione della ceramica
716 Museo R. Paparella Treccia e M. Devlet
723 Complesso delle terme romane
724 Museo d'arte Costantino Barbella
725 Museo universitario dell'università G. D'Annunzio
726 Museo archeologico nazionale d'Abruzzo - Villa Frigerj
727 Museo La Civitella
749 Museo laboratorio - Ex manifattura tabacchi
750 Museo civico L. Chiavetta
751 Mostra permanente di mestieri, arti, ricami e tradizioni pianellesi
760 Museo e archivio degli artisti abruzzesi contemporanei di Nocciano
765 Museo Acerbo delle ceramiche di Castelli
776 Abbazia di San Clemente a Casauria
799 Taverna ducale

Percorso museale a partire da ***"Museo dei Misteri"***
nel Comune di ***Campobasso*** *(****Campobasso****)*

Indicatori di contesto (a)	
Numero di itinerari	15
Numero di comuni del percorso	26
Popolazione residente	99.249
Superficie in Km^2	931
Numero di musei del percorso	
Totale musei del percorso	16
- privati	3
- pubblici	13
Tipologia delle strutture museali	
Musei archeologici, aree archeologiche e manufatti archeologici	3
Architettura fortificata o militare	1
Musei di arte antica, moderna e contemporanea	3
Musei di storia e case museo	-
Musei di arte sacra e chiese o complessi a carattere religioso	3
Ville o palazzi di interesse storico-artistico	-
Musei tematici	4
Musei etno-antropologici	2
Musei di scienze naturali e tecniche	-
Musei industriali e manufatti di archeologia industriale	-
Visitatori dei musei	
Totale visitatori	60.361
- paganti (in % sul totale) (b)	20,3
- non paganti (in % sul totale) (b)	79,7
- visitatori stranieri (in % sul totale) (c)	22,7
Numero di musei secondo le modalità e il numero di giorni di apertura	
- solo orario a richiesta	*5*
- orario prestabilito o su richiesta da 1 a 3 giorni	-
- orario prestabilito o su richiesta da 4 a 7 giorni	*9*
Servizi dedicati ai visitatori con disabilità	
Numero di musei con alta accessibilità per visitatori con disabilità (tipologia e numero di supporti/servizi alla visita)	1
Rapporti dei musei con il territorio	
Prevalenza del museo più visitato (visitatori del museo principale rispetto ai visitatori totali del percorso)	Media
Numero medio di istituzioni con le quali i musei collaborano in rete	3,7
Altre attrattive culturali del percorso	
Percentuale di aree protette sulla superficie totale	2,1
Numero di comuni "Borgo"	3
Presenza di siti Unesco	No
Turisticità del percorso	
Arrivi turistici/popolazione (in % sul totale)	20,8
Bacino di utenza (Arrivi turistici + popolazione)	119.902
Arrivi turistici totali	20.653
- di cui turisti non residenti (in % sul totale)	7,2
Numero medio di giorni di permanenza dei turisti	1,8

Fonte: *Elaborazioni su dati Istat, Unesco, Ministero dell'Ambiente, Anci, Touring Club Italiano.*

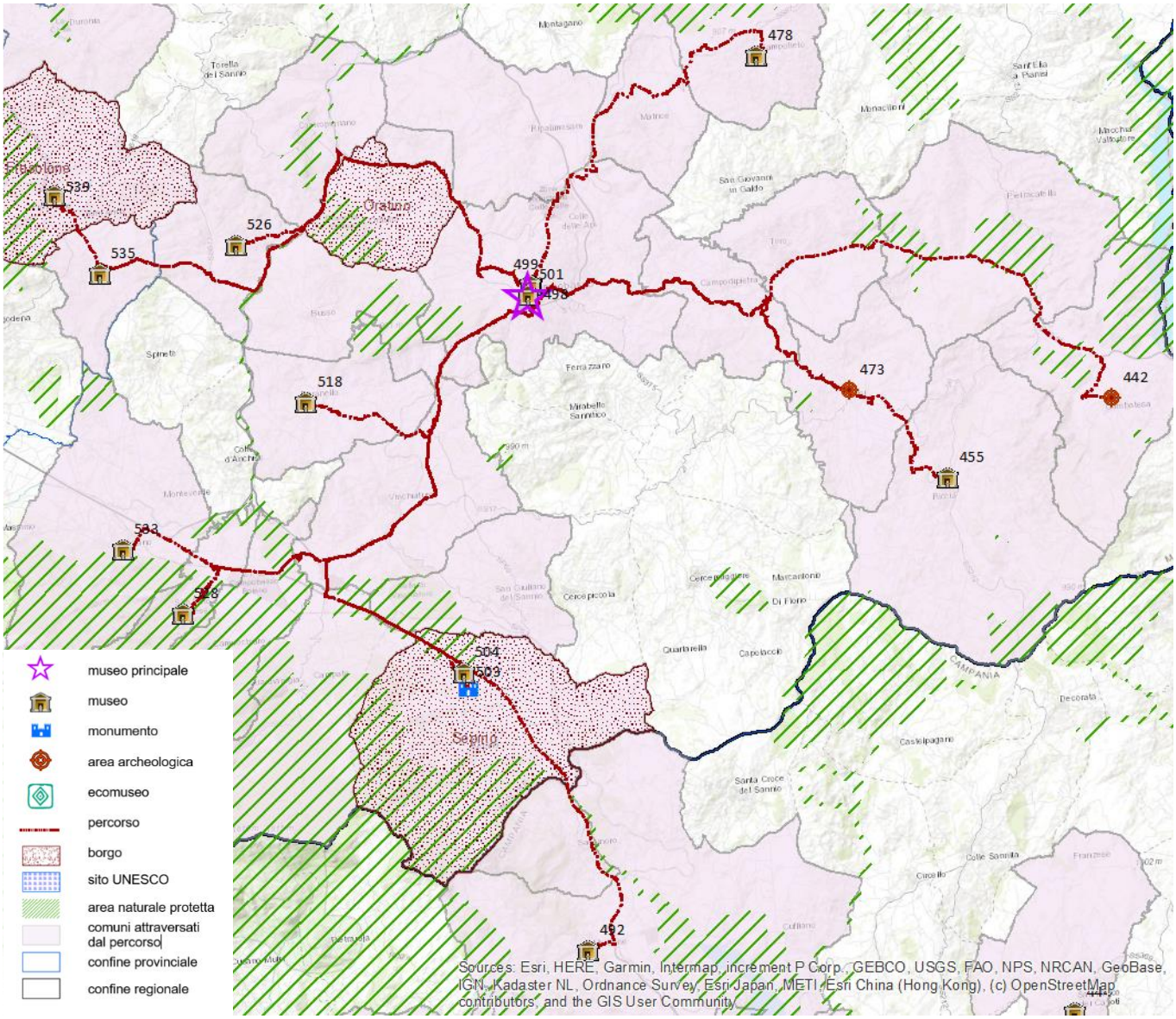

442 Castello di Capua
455 Museo delle arti e delle tradizioni popolari di Riccia
473 Museo della Traglia C/O Cripta dell'Annunziata
478 Museo etno antropologico del comune di Campolieto
492 Museo civico 'Enrico Sannia'
498 Museo provinciale sannitico
499 Palazzo Pistilli
501 Museo dei misteri
503 Area archeologica di Saepinum Altilia
504 Museo della città e del territorio
518 Museo civico di Baranello
526 Museo della memoria contadina di Casalciprano
528 Museo civico
533 Museo diocesano
535 Museo del profumo di Sant'Elena Sannita
539 Museo civico dei Ferri Taglienti

Percorso museale a partire da ***"Santuario Italico"***
nel Comune di ***Pietrabbondante*** *(**Isernia**)*

Indicatori di contesto (a)	
Numero di itinerari	12
Numero di comuni del percorso	21
Popolazione residente	46.004
Superficie in Km^2	807
Numero di musei del percorso	
Totale musei del percorso	13
- privati	4
- pubblici	9
Tipologia delle strutture museali	
Musei archeologici, aree archeologiche e manufatti archeologici	5
Architettura fortificata o militare	-
Musei di arte antica, moderna e contemporanea	-
Musei di storia e case museo	1
Musei di arte sacra e chiese o complessi a carattere religioso	2
Ville o palazzi di interesse storico-artistico	-
Musei tematici	3
Musei etno-antropologici	1
Musei di scienze naturali e tecniche	1
Musei industriali e manufatti di archeologia industriale	-
Visitatori dei musei	
Totale visitatori	31.790
- paganti (in % sul totale) (b)	49,3
- non paganti (in % sul totale) (b)	50,7
- visitatori stranieri (in % sul totale) (c)	11,9
Numero di musei secondo le modalità e il numero di giorni di apertura	
- solo orario a richiesta	*2*
- orario prestabilito o su richiesta da 1 a 3 giorni	*3*
- orario prestabilito o su richiesta da 4 a 7 giorni	*8*
Servizi dedicati ai visitatori con disabilità	
Numero di musei con alta accessibilità per visitatori con disabilità (tipologia e numero di supporti/servizi alla visita)	1
Rapporti dei musei con il territorio	
Prevalenza del museo più visitato (visitatori del museo principale rispetto ai visitatori totali del percorso)	Media
Numero medio di istituzioni con le quali i musei collaborano in rete	5,5
Altre attrattive culturali del percorso	
Percentuale di aree protette sulla superficie totale	2,4
Numero di comuni "Borgo"	1
Presenza di siti Unesco	No
Turisticità del percorso	
Arrivi turistici/popolazione (in % sul totale)	38,6
Bacino di utenza (Arrivi turistici + popolazione)	63.747
Arrivi turistici totali	17.743
- di cui turisti non residenti (in % sul totale)	8,0
Numero medio di giorni di permanenza dei turisti	2,2

Fonte: *Elaborazioni su dati Istat, Unesco, Ministero dell'Ambiente, Anci, Touring Club Italiano.*

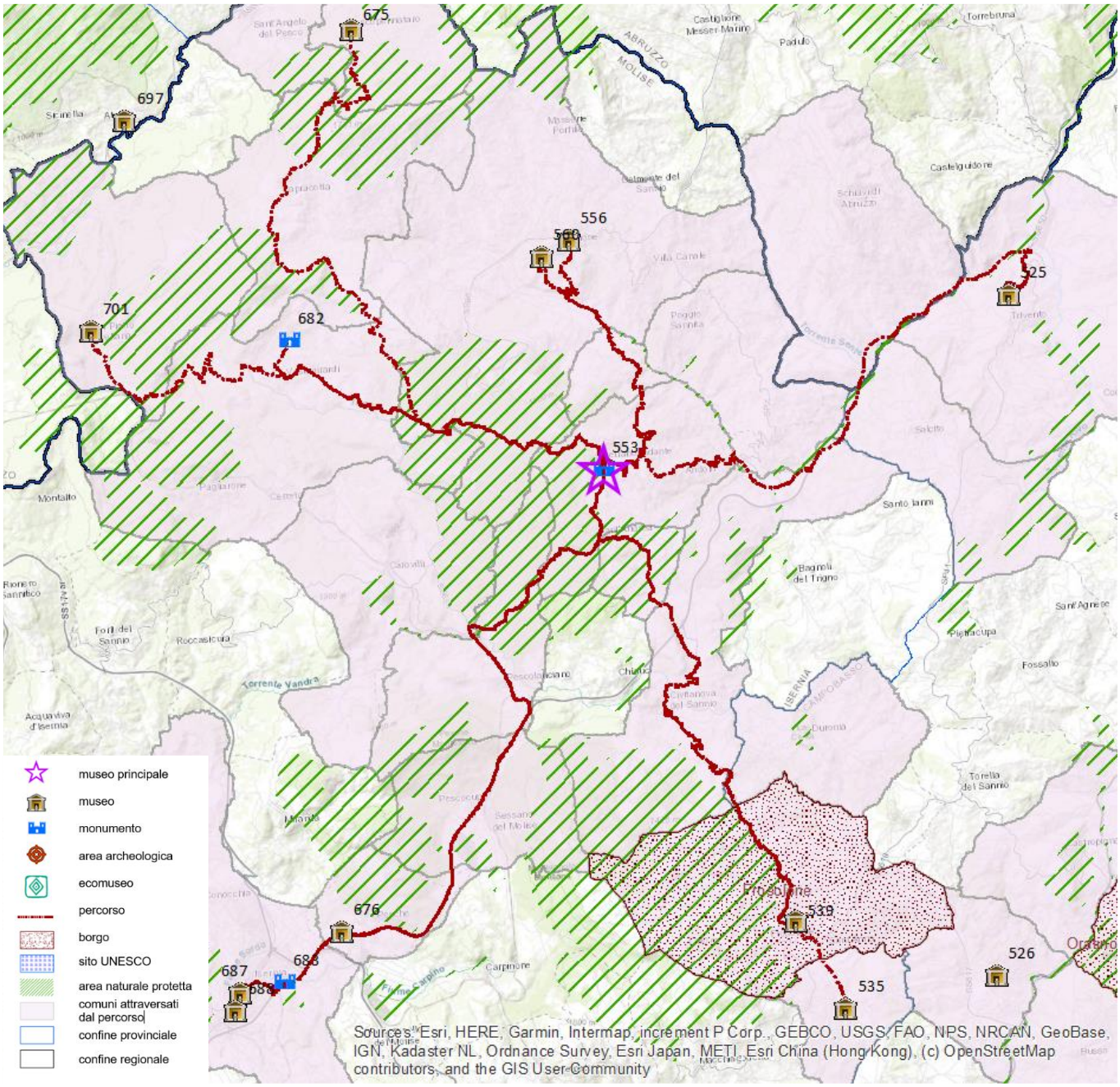

525 Museo diocesano
535 Museo del profumo di Sant'Elena sannita
539 Museo civico dei ferri taglienti
553 Santuario italico
556 Museo storico della campana Giovanni Paolo II
560 Mostra permanente del libro antico
675 Museo civico della pietra chiara Marinelli
676 Erbario - Museo dell'erbario
682 Tempio Italico
683 Museo nazionale del paleolitico d'Isernia
687 Museo diocesano
688 Museo archeologico di Santa Maria delle monache
701 Museo delle civiltà e del costume d'epoca

Percorso museale a partire da ***"Palazzo Reale - Reggia di Caserta"***
nel Comune di ***Caserta*** *(****Caserta****)*

Indicatori di contesto (a)	
Numero di itinerari	75
Numero di comuni del percorso	62
Popolazione residente	2.285.427
Superficie in Km^2	1.195
Numero di musei del percorso	
Totale musei del percorso	76
- privati	36
- pubblici	39
Tipologia delle strutture museali	
Musei archeologici, aree archeologiche e manufatti archeologici	20
Architettura fortificata o militare	1
Musei di arte antica, moderna e contemporanea	14
Musei di storia e case museo	3
Musei di arte sacra e chiese o complessi a carattere religioso	15
Ville o palazzi di interesse storico-artistico	8
Musei tematici	2
Musei etno-antropologici	2
Musei di scienze naturali e tecniche	7
Musei industriali e manufatti di archeologia industriale	3
Visitatori dei musei	
Totale visitatori	12.376.591
- paganti (in % sul totale) (b)	48,7
- non paganti (in % sul totale) (b)	51,3
- visitatori stranieri (in % sul totale) (c)	26,1
Numero di musei secondo le modalità e il numero di giorni di apertura	
- solo orario a richiesta	*2*
- orario prestabilito o su richiesta da 1 a 3 giorni	*4*
- orario prestabilito o su richiesta da 4 a 7 giorni	*67*
Servizi dedicati ai visitatori con disabilità	
Numero di musei con alta accessibilità per visitatori con disabilità (tipologia e numero di supporti/servizi alla visita)	22
Rapporti dei musei con il territorio	
Prevalenza del museo più visitato (visitatori del museo principale rispetto ai visitatori totali del percorso)	Bassa
Numero medio di istituzioni con le quali i musei collaborano in rete	5,5
Altre attrattive culturali del percorso	
Percentuale di aree protette sulla superficie totale	13,9
Numero di comuni "Borgo"	-
Presenza di siti Unesco	Sì
Turisticità del percorso	
Arrivi turistici/popolazione (in % sul totale)	85,3
Bacino di utenza (Arrivi turistici + popolazione)	4.234.555
Arrivi turistici totali	1.949.128
- di cui turisti non residenti (in % sul totale)	43,9
Numero medio di giorni di permanenza dei turisti	2,5

Fonte: *Elaborazioni su dati Istat, Unesco, Ministero dell'Ambiente, Anci, Touring Club Italiano.*

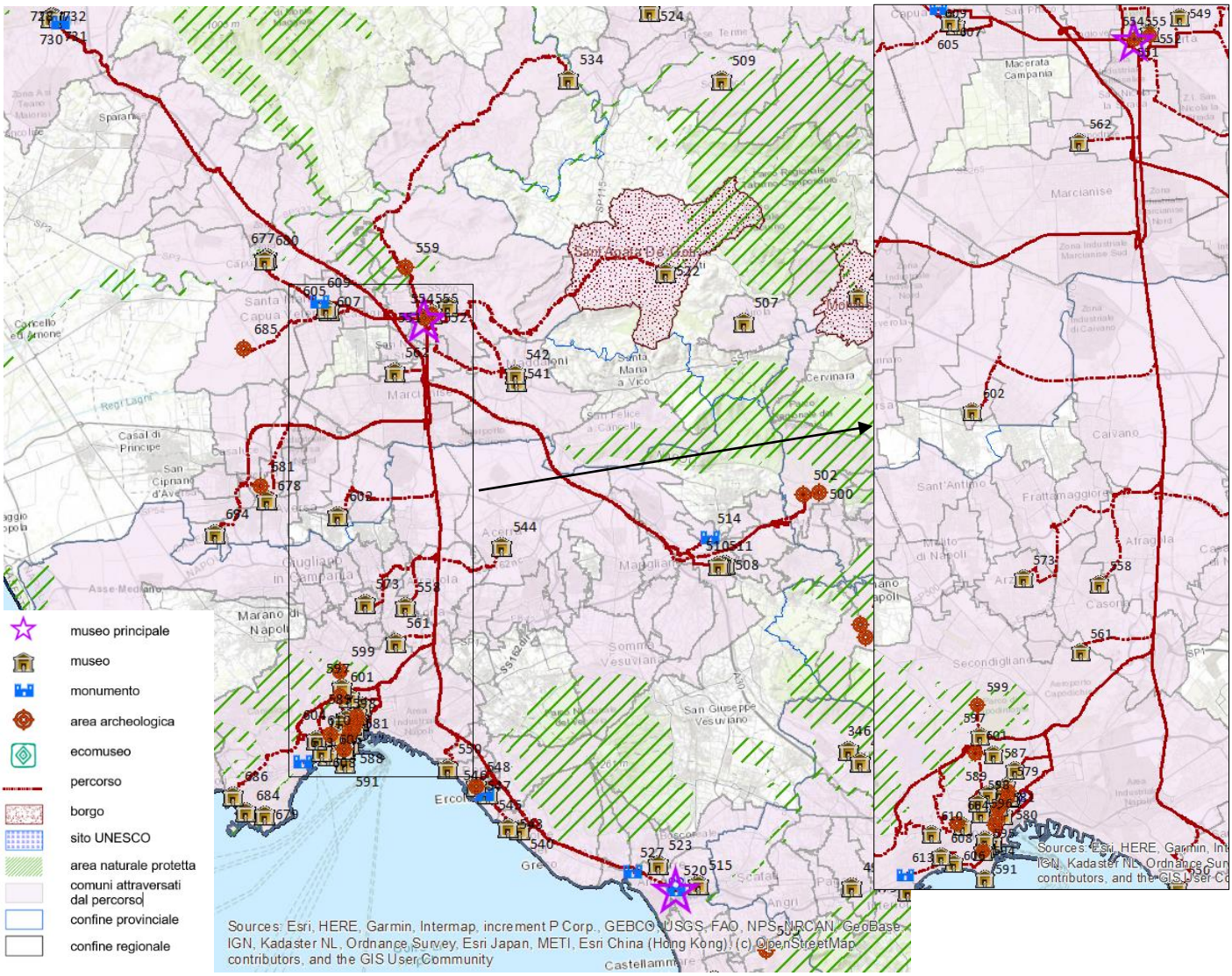

500 Area archeologica dell'Anfiteatro
502 Area archeologica della Necropoli Monumentale In Località Casale
508 Antiquarium e Sala del Cippus Abellanus
510 Museo storico archeologico
511 Museo diocesano di Nola
514 Basiliche Paleocristiane di Cimitile
520 Area archeologica di Pompei
522 Museo del Carmine
527 Scavi archeologici di Oplontis
534 Museo di Arte sacra di Ruviano
540 Museo del Corallo
541 Museo archeologico di Calatia
542 Istituzione Museo civico
543 Museo della Marineria Torrese
544 Museo diocesano
545 Mav - Museo archeologico Virtuale
546 Parco archeologico di Ercolano
547 Musa - Museo Ercolanense
548 Museo Ercolanense
549 Museo 'Michelangelo'
550 Museo nazionale Ferroviario di Pietrarsa
551 Museo diocesano
552 Museo d'arte contemporanea città di Caserta - Mac3
554 Parco del Palazzo Reale - Reggia di Caserta
555 Palazzo Reale - Reggia di Caserta
558 Cam - Casoria Contemporary Art Museum
559 Complesso Monumentale Belvedere di San Leucio
561 Museo Laboratorio della civiltà contadina Masseria Luce
562 Casa Museo Domenico Mondo
573 Museo della Cultura contadina e degli Antichi Mestieri 'A. De Rosa'
574 Museo di Paleobotanica Ed Etnobotanica
575 Pio Monte della Misericordia
576 Museo del Tesoro di San Gennaro
577 Complesso dei Girolamini
578 Complesso Monumentale Donnaregina-Museo diocesano di Napoli
579 Museo Madre
580 Area archeologica del Complesso di S.Lorenzo Maggiore
581 Centro Musei delle scienze naturali e Fisiche
582 Museo Anatomico di Napoli
583 Museo Doma - Basilica di San Domenico Maggiore
584 Museo Cappella Sansevero
585 Museo dell'Opera di Santa Chiara
586 Arca - Museo di Arte Religiosa contemporanea
587 Museo degli Strumenti Astronomici
588 Museo civico 'Castel Nuovo'
589 Museo archeologico nazionale di Napoli
590 Museo del Corallo Ascione
592 Fondazione Circolo artistico Politecnico - Musap
593 Gallerie d'Italia di Palazzo Zevallos Stigliano di Napoli
594 Memus - Museo e Archivio storico del Teatro di San Carlo
595 Palazzo Reale di Napoli
596 Complesso museale dell'Augustissima Arciconfraternita dei Pellegrini
597 Museo di Capodimonte
598 Museo Archivio Laboratorio Per Le arti Contemporanee Hermann Nitsch
599 Parco di Capodimonte
601 Catacombe di San Gennaro
602 Museo archeologico dell'Agro Atellano
604 Castel Sant'Elmo
605 Museo Scientifico Nevio
606 Museo Diego Aragona Pignatelli Cortes
607 Museo archeologico dell'antica Capua e Mitreo
608 Plart, Plastiche e Arte di Maria Pia Incutti - Paliotto
609 Anfiteatro Campano
610 Museo nazionale della Ceramica Duca di Martina
613 Tomba di Virgilio
677 Museo provinciale Campano
678 Museo diocesano di Aversa
680 Museo diocesano - Cattedrale Capua
681 Museo dell'Abbazia San Lorenzo
685 Real Sito di Carditello
686 Museo del Mare di Napoli
694 Museo della Fragola
728 Teatro romano di Teanum Sidicinum
730 Museo archeologico di Teanum Sidicinum
731 Museo diocesano Sede Secondaria
732 Museo diocesano

Percorso museale a partire da ***"Area Archeologica del Teatro Romano di Benevento"***
nel Comune di ***Benevento*** *(****Benevento****)*

Indicatori di contesto (a)	
Numero di itinerari	27
Numero di comuni del percorso	62
Popolazione residente	322.588
Superficie in Km^2	1.440
Numero di musei del percorso	
Totale musei del percorso	28
- privati	7
- pubblici	21
Tipologia delle strutture museali	
Musei archeologici, aree archeologiche e manufatti archeologici	10
Architettura fortificata o militare	1
Musei di arte antica, moderna e contemporanea	2
Musei di storia e case museo	1
Musei di arte sacra e chiese o complessi a carattere religioso	5
Ville o palazzi di interesse storico-artistico	2
Musei tematici	3
Musei etno-antropologici	3
Musei di scienze naturali e tecniche	-
Musei industriali e manufatti di archeologia industriale	1
Visitatori dei musei	
Totale visitatori	137.303
- paganti (in % sul totale) (b)	25,6
- non paganti (in % sul totale) (b)	74,4
- visitatori stranieri (in % sul totale) (c)	17,3
Numero di musei secondo le modalità e il numero di giorni di apertura	
- solo orario a richiesta	*5*
- orario prestabilito o su richiesta da 1 a 3 giorni	*1*
- orario prestabilito o su richiesta da 4 a 7 giorni	*17*
Servizi dedicati ai visitatori con disabilità	
Numero di musei con alta accessibilità per visitatori con disabilità (tipologia e numero di supporti/servizi alla visita)	3
Rapporti dei musei con il territorio	
Prevalenza del museo più visitato (visitatori del museo principale rispetto ai visitatori totali del percorso)	Bassa
Numero medio di istituzioni con le quali i musei collaborano in rete	3,5
Altre attrattive culturali del percorso	
Percentuale di aree protette sulla superficie totale	9,9
Numero di comuni "Borgo"	2
Presenza di siti Unesco	No
Turisticità del percorso	
Arrivi turistici/popolazione (in % sul totale)	35,2
Bacino di utenza (Arrivi turistici + popolazione)	436.229
Arrivi turistici totali	113.641
- di cui turisti non residenti (in % sul totale)	16,3
Numero medio di giorni di permanenza dei turisti	2,1

Fonte: *Elaborazioni su dati Istat, Unesco, Ministero dell'Ambiente, Anci, Touring Club Italiano.*

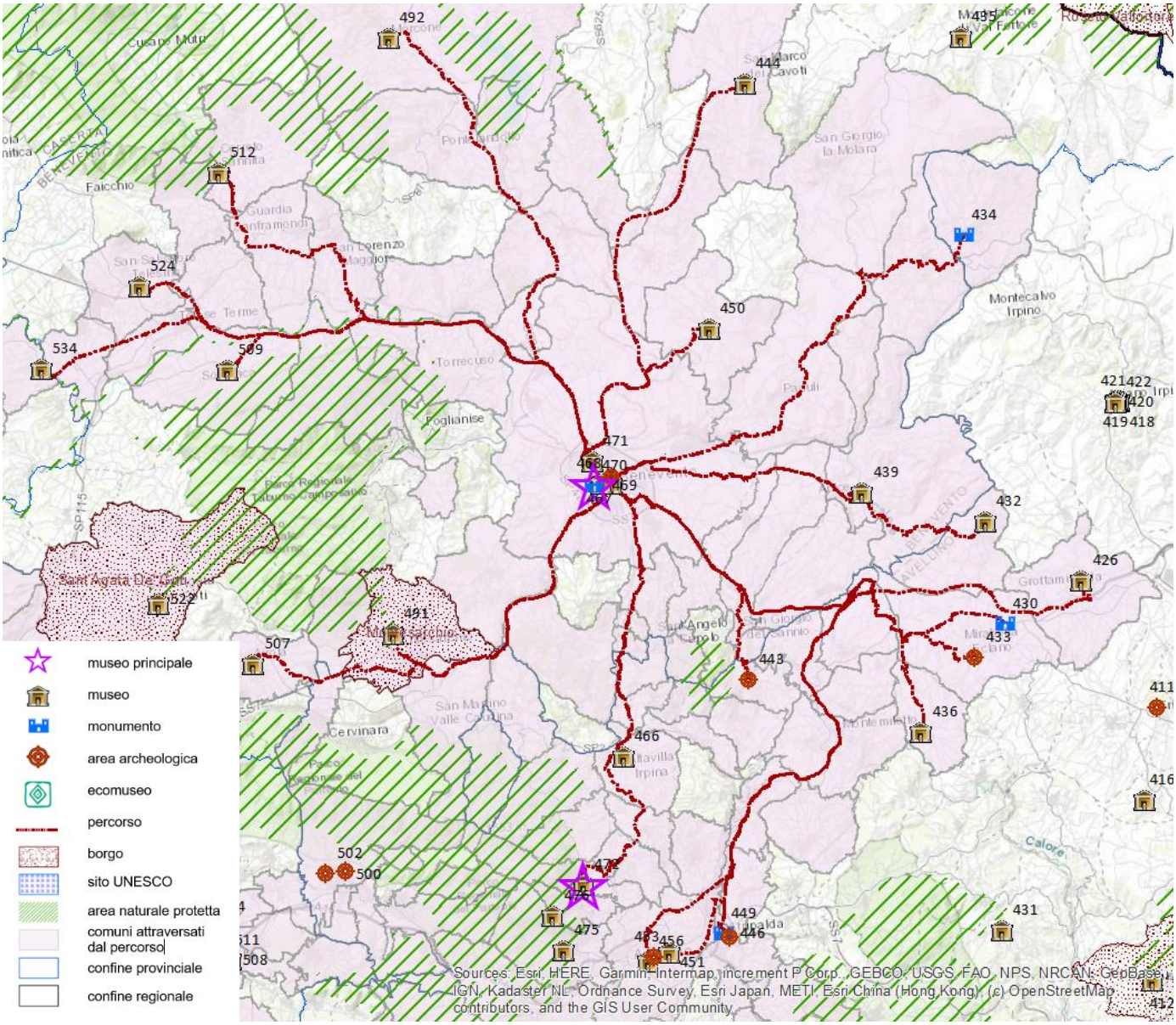

426 Antiquarium Filippo Buonopane
430 Parco archeologico dell'antica Aeclanum
432 Museo della civiltà contadina, delle arti e dei mestieri
433 Museo civico del carro di paglia e dei misteri di cartapesta
434 Tempio italico di Casalbore
436 Museo archeologico di Taurasi
439 Museo ornitologico di Apice
443 Museo 'Lo Spielberg del Risorgimento meridionale'
444 Museo degli orologi da torre
446 Museo del palazzo della Dogana dei grani
449 Area archeologica dell'antica Abellinum
450 Museo e casa natale di Padre Pio
451 Museo diocesano di Avellino
453 Carcere borbonico
466 Museo civico 'Della gente senza storia'
467 Complesso monumentale di Sant'Ilario a Port'Aurea
468 Museo del Sannio
469 Museo diocesano
470 Area archeologica del teatro romano di Benevento
471 Spazio Strega
472 Museo civico
491 Museo archeologico nazionale del Sannio Caudino
492 Museo civico 'Enrico Sannia'
507 Museo civico di Airola
509 MEG - Museo enogastronomico
512 Museo civico e della ceramica cerretese
524 Museo archeologico di Telesia
534 Museo di arte sacra di Ruviano

Percorso museale a partire da ***"Area Archeologica di Pompei"***
nel Comune di ***Pompei*** *(****Napoli****)*

Indicatori di contesto (a)	
Numero di itinerari	100
Numero di comuni del percorso	86
Popolazione residente	3.391.287
Superficie in Km^2	1.421
Numero di musei del percorso	
Totale musei del percorso	101
- privati	47
- pubblici	52
Tipologia delle strutture museali	
Musei archeologici, aree archeologiche e manufatti archeologici	30
Architettura fortificata o militare	3
Musei di arte antica, moderna e contemporanea	22
Musei di storia e case museo	3
Musei di arte sacra e chiese o complessi a carattere religioso	18
Ville o palazzi di interesse storico-artistico	7
Musei tematici	3
Musei etno-antropologici	2
Musei di scienze naturali e tecniche	9
Musei industriali e manufatti di archeologia industriale	3
Visitatori dei musei	
Totale visitatori	13.019.202
- paganti (in % sul totale) (b)	48,8
- non paganti (in % sul totale) (b)	51,2
- visitatori stranieri (in % sul totale) (c)	28,3
Numero di musei secondo le modalità e il numero di giorni di apertura	
- solo orario a richiesta	*6*
- orario prestabilito o su richiesta da 1 a 3 giorni	*6*
- orario prestabilito o su richiesta da 4 a 7 giorni	*83*
Servizi dedicati ai visitatori con disabilità	
Numero di musei con alta accessibilità per visitatori con disabilità (tipologia e numero di supporti/servizi alla visita)	26
Rapporti dei musei con il territorio	
Prevalenza del museo più visitato (visitatori del museo principale rispetto ai visitatori totali del percorso)	Media
Numero medio di istituzioni con le quali i musei collaborano in rete	5,6
Altre attrattive culturali del percorso	
Percentuale di aree protette sulla superficie totale	6,7
Numero di comuni "Borgo"	1
Presenza di siti Unesco	Sì
Turisticità del percorso	
Arrivi turistici/popolazione (in % sul totale)	111,5
Bacino di utenza (Arrivi turistici + popolazione)	7.171.462
Arrivi turistici totali	3.780.175
- di cui turisti non residenti (in % sul totale)	52,1
Numero medio di giorni di permanenza dei turisti	2,9

Fonte: *Elaborazioni su dati Istat, Unesco, Ministero dell'Ambiente, Anci, Touring Club Italiano.*

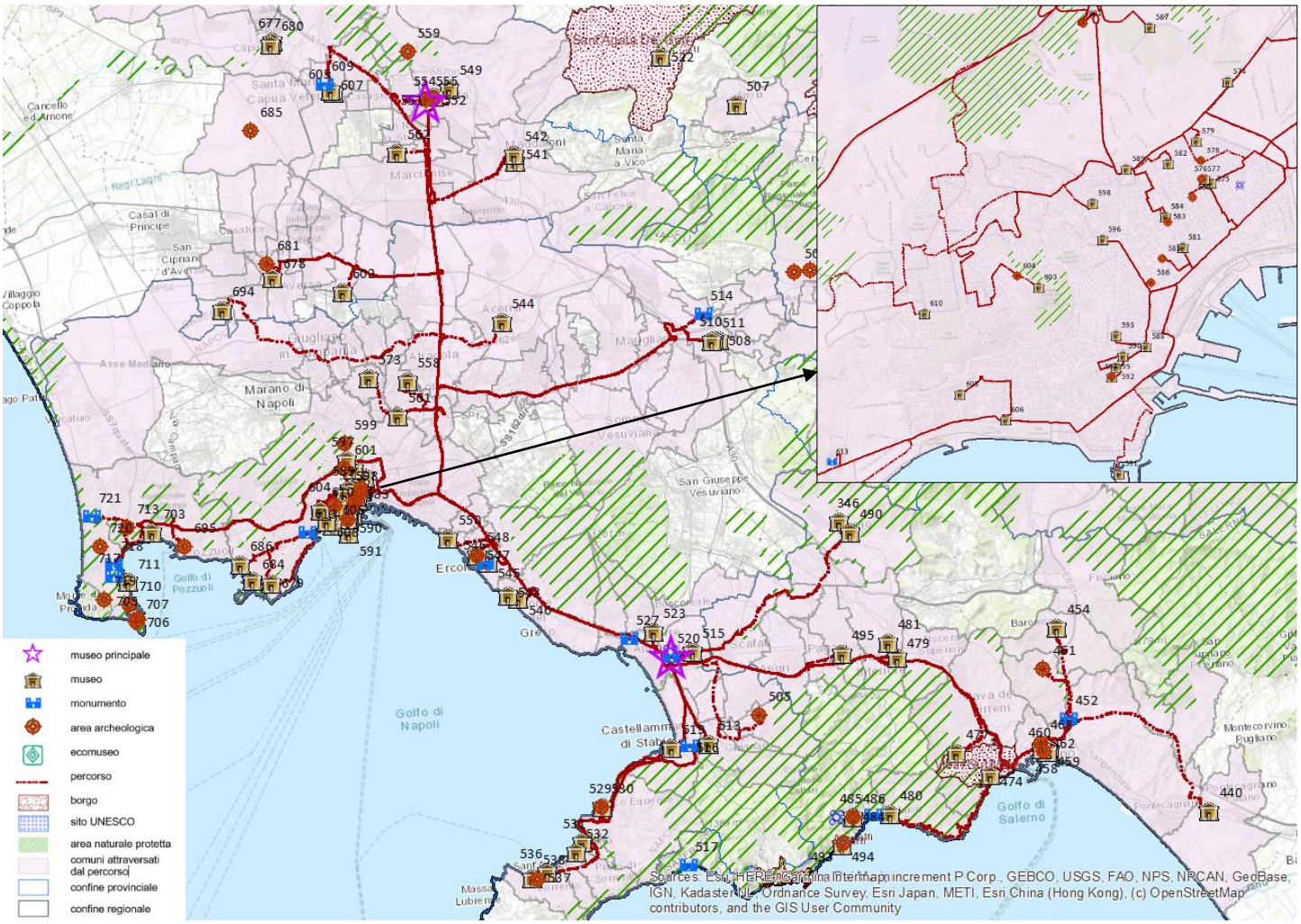

346 MUDIF- Museo didattico della fotografia
440 Museo archeologico nazionale di Pontecagnano
452 Area archeologica etrusco sannitica di Fratte
454 F.R.A.C. - Fondo regionale d'arte contemporanea
457 Museo archeologico provinciale di Salerno
458 Museo diocesano S. Matteo
459 Pinacoteca provinciale di Salerno
460 Complesso monumentale San Pietro a Corte (ipogeo e chiesa di Sant'Anna)
461 Complesso museale dell'eremo dello Spirito Santo Pellezzano
462 Museo 'Roberto Papi' - Collezione di storia medicina e strumentazione chirurgica
463 Castello di Salerno
474 Museo provinciale della ceramica
477 Museo dell'abbazia della Ss. Trinità
479 Museo diocesano 'San Prisco'
480 Museo d'arte sacra 'Don Clemente Confalone'
481 Museo archeologico provinciale dell'Agro Nocerino
490 Museo archeologico nazionale della Valle del Sarno
495 Museo Sant'Alfonso Maria de Liguori
505 Castello di Lettere
508 Antiquarium e sala del Cippus Abellanus
510 Museo storico archeologico
511 Museo diocesano di Nola
513 Museo della biodiversità e Cites
514 Basiliche paleocristiane di Cimitile
515 Museo diocesano del santuario pontificio della Beata Vergine del santo rosario
516 Scavi archeologici di Stabiae
519 MUDISS - Museo diocesano sorrentino stabiese
520 Area archeologica di Pompei
523 Antiquarium di Boscoreale e sito archeologico di Villa Regina
527 Scavi archeologici di Oplontis
529 Antiquarium Aequano silio italico
530 Museo diocesano Sorrentino Stabiese - Sede di Vico Equense
531 Museo navale "M. Maresca"
532 Museo archeologico territoriale della penisola Sorrentina Georges Vallet
536 Museo Correale di Terranova
537 Museo diocesano Sorrentino Stabiese - Sede di Sorrento
540 Museo del corallo
541 Museo archeologico di Calatia
542 Istituzione museo civico
543 Museo della Marineria Torrese
544 Museo diocesano
545 MAV - Museo archeologico virtuale
546 Parco archeologico di Ercolano
547 MUSA - Museo ercolanense
548 Museo ercolanense
549 Museo 'Michelangelo'
550 Museo nazionale ferroviario di Pietrarsa
552 Museo d'arte contemporanea città di Caserta - MAC3
554 Parco del Palazzo Reale - Reggia di Caserta
555 Palazzo Reale - Reggia di Caserta
558 CAM - Casoria Contemporary Art Museum
561 Museo Laboratorio della civiltà contadina Masseria Luce
562 Casa museo Domenico Mondo
573 Museo della cultura contadina e degli antichi mestieri 'A. De Rosa'
574 Museo di paleobotanica ed etnobotanica
575 Pio Monte della Misericordia
576 Museo del tesoro di San Gennaro
577 Complesso dei Girolamini
578 Complesso monumentale Donnaregina-Museo diocesano di Napoli
579 Museo MADRE
580 Area archeologica del complesso di S. Lorenzo maggiore
581 Centro musei delle scienze naturali e fisiche
582 Museo anatomico di Napoli
583 Museo Doma - Basilica di San Domenico Maggiore
584 Museo Cappella Sansevero
585 Museo dell'opera di Santa Chiara
586 ARCA - Museo di arte religiosa contemporanea
587 Museo degli strumenti astronomici
588 Museo civico 'Castel Nuovo'
589 Museo archeologico nazionale di Napoli
590 Museo del corallo Ascione
591 Museo di etnopreistoria Cai Napoli Alfonso Piciocchi
592 Fondazione circolo artistico Politecnico - MUSAP
593 Gallerie d'Italia di Palazzo Zevallos Stigliano di Napoli
594 MEMUS - Museo e archivio storico del teatro di San Carlo
595 Palazzo Reale di Napoli
596 Complesso museale dell'Augustissima arciconfraternita dei Pellegrini
597 Museo di Capodimonte
598 Museo archivio laboratorio per le arti contemporanee Hermann Nitsch
599 Parco di Capodimonte
601 Catacombe di San Gennaro
602 Museo archeologico dell'agro Atellano
603 Museo di San Martino
604 Castel Sant'Elmo
606 Museo Diego Aragona Pignatelli Cortes
607 Museo archeologico dell'antica Capua e mitreo
608 PLART, Plastiche e arte di Maria Pia Incutti - Paliotto
609 Anfiteatro Campano
610 Museo nazionale della ceramica Duca di Martina
613 Tomba di Virgilio
678 Museo diocesano di Aversa
679 Museo archeologico etrusco De Feis
681 Museo dell'abbazia San Lorenzo
684 Città della scienza
686 Museo del mare di Napoli
694 Museo della fragola
695 Anfiteatro Flavio, Puteoli
703 Museo diocesano
713 Tempio C.D. di Apollo, Lago d'Averno
718 Parco archeologico delle terme di Baia
721 Parco archeologico di Cuma

Percorso museale a partire da ***"Museo Civico"***
nel Comune di ***Summonte*** *(****Avellino****)*

Indicatori di contesto (a)	
Numero di itinerari	28
Numero di comuni del percorso	50
Popolazione residente	516.184
Superficie in Km^2	876
Numero di musei del percorso	
Totale musei del percorso	29
- privati	7
- pubblici	22
Tipologia delle strutture museali	
Musei archeologici, aree archeologiche e manufatti archeologici	14
Architettura fortificata o militare	2
Musei di arte antica, moderna e contemporanea	1
Musei di storia e case museo	-
Musei di arte sacra e chiese o complessi a carattere religioso	6
Ville o palazzi di interesse storico-artistico	3
Musei tematici	1
Musei etno-antropologici	1
Musei di scienze naturali e tecniche	-
Musei industriali e manufatti di archeologia industriale	1
Visitatori dei musei	
Totale visitatori	224.543
- paganti (in % sul totale) (b)	23,2
- non paganti (in % sul totale) (b)	76,8
- visitatori stranieri (in % sul totale) (c)	16,7
Numero di musei secondo le modalità e il numero di giorni di apertura	
- solo orario a richiesta	*4*
- orario prestabilito o su richiesta da 1 a 3 giorni	*1*
- orario prestabilito o su richiesta da 4 a 7 giorni	*23*
Servizi dedicati ai visitatori con disabilità	
Numero di musei con alta accessibilità per visitatori con disabilità (tipologia e numero di supporti/servizi alla visita)	8
Rapporti dei musei con il territorio	
Prevalenza del museo più visitato (visitatori del museo principale rispetto ai visitatori totali del percorso)	Bassa
Numero medio di istituzioni con le quali i musei collaborano in rete	3,4
Altre attrattive culturali del percorso	
Percentuale di aree protette sulla superficie totale	36,2
Numero di comuni "Borgo"	2
Presenza di siti Unesco	No
Turisticità del percorso	
Arrivi turistici/popolazione (in % sul totale)	82,7
Bacino di utenza (Arrivi turistici + popolazione)	943.014
Arrivi turistici totali	426.830
- di cui turisti non residenti (in % sul totale)	29,2
Numero medio di giorni di permanenza dei turisti	2,3

Fonte: *Elaborazioni su dati Istat, Unesco, Ministero dell'Ambiente, Anci, Touring Club Italiano.*

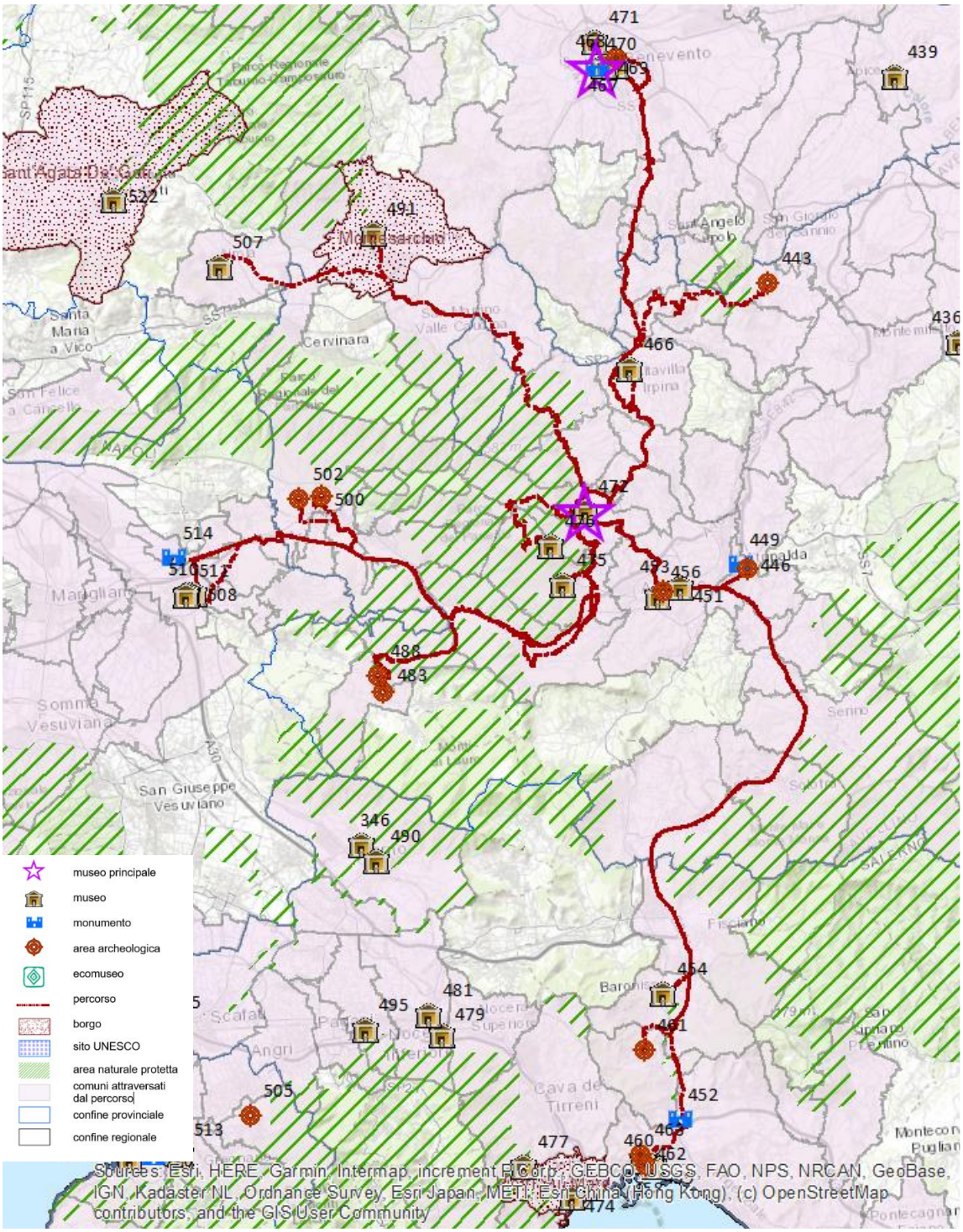

443 Museo 'Lo Spielberg del Risorgimento meridionale'
446 Museo del palazzo della Dogana dei grani
449 Area archeologica dell'antica Abellinum
451 Museo diocesano di Avellino
452 Area archeologica etrusco sannitica di Fratte
453 Carcere Borbonico
454 F.R.A.C. - Fondo regionale d'arte contemporanea
456 Museo Irpino
461 Complesso museale dell'eremo dello Spirito Santo Pellezzano
463 Castello di Salerno
466 Museo civico 'Della gente senza storia'
467 Complesso monumentale di Sant'Ilario a Port'Aurea
468 Museo del Sannio
469 Museo diocesano
470 Area archeologica del teatro romano di Benevento
471 Spazio Strega
472 Museo civico
475 Antiquarium di Mercogliano
476 Museo abbaziale di Montevergine
483 Castello Lancellotti
488 Villa romana di S. Giovanni in Palco
491 Museo archeologico nazionale del Sannio Caudino
500 Area archeologica dell'anfiteatro
502 Area archeologica della necropoli monumentale in località Casale
507 Museo civico di Airola
508 Antiquarium e sala del Cippus Abellanus
510 Museo storico archeologico
511 Museo diocesano di Nola
514 Basiliche paleocristiane di Cimitile

Percorso museale a partire da ***"Museo Archeologico Nazionale di Paestum"***
nel Comune di ***Capaccio Paestum*** *(**Salerno**)*

Indicatori di contesto (a)	
Numero di itinerari	7
Numero di comuni del percorso	6
Popolazione residente	96.978
Superficie in Km^2	358
Numero di musei del percorso	
Totale musei del percorso	8
- privati	5
- pubblici	3
Tipologia delle strutture museali	
Musei archeologici, aree archeologiche e manufatti archeologici	3
Architettura fortificata o militare	-
Musei di arte antica, moderna e contemporanea	1
Musei di storia e case museo	1
Musei di arte sacra e chiese o complessi a carattere religioso	1
Ville o palazzi di interesse storico-artistico	1
Musei tematici	-
Musei etno-antropologici	-
Musei di scienze naturali e tecniche	-
Musei industriali e manufatti di archeologia industriale	1
Visitatori dei musei	
Totale visitatori	462.789
- paganti (in % sul totale) (b)	49,4
- non paganti (in % sul totale) (b)	50,6
- visitatori stranieri (in % sul totale) (c)	23,1
Numero di musei secondo le modalità e il numero di giorni di apertura	
- solo orario a richiesta	-
- orario prestabilito o su richiesta da 1 a 3 giorni	*1*
- orario prestabilito o su richiesta da 4 a 7 giorni	*7*
Servizi dedicati ai visitatori con disabilità	
Numero di musei con alta accessibilità per visitatori con disabilità (tipologia e numero di supporti/servizi alla visita)	3
Rapporti dei musei con il territorio	
Prevalenza del museo più visitato (visitatori del museo principale rispetto ai visitatori totali del percorso)	Alta
Numero medio di istituzioni con le quali i musei collaborano in rete	5,6
Altre attrattive culturali del percorso	
Percentuale di aree protette sulla superficie totale	47,9
Numero di comuni "Borgo"	1
Presenza di siti Unesco	Sì
Turisticità del percorso	
Arrivi turistici/popolazione (in % sul totale)	213,0
Bacino di utenza (Arrivi turistici + popolazione)	303.508
Arrivi turistici totali	206.530
- di cui turisti non residenti (in % sul totale)	20,8
Numero medio di giorni di permanenza dei turisti	4,3

Fonte: *Elaborazioni su dati Istat, Unesco, Ministero dell'Ambiente, Anci, Touring Club Italiano.*

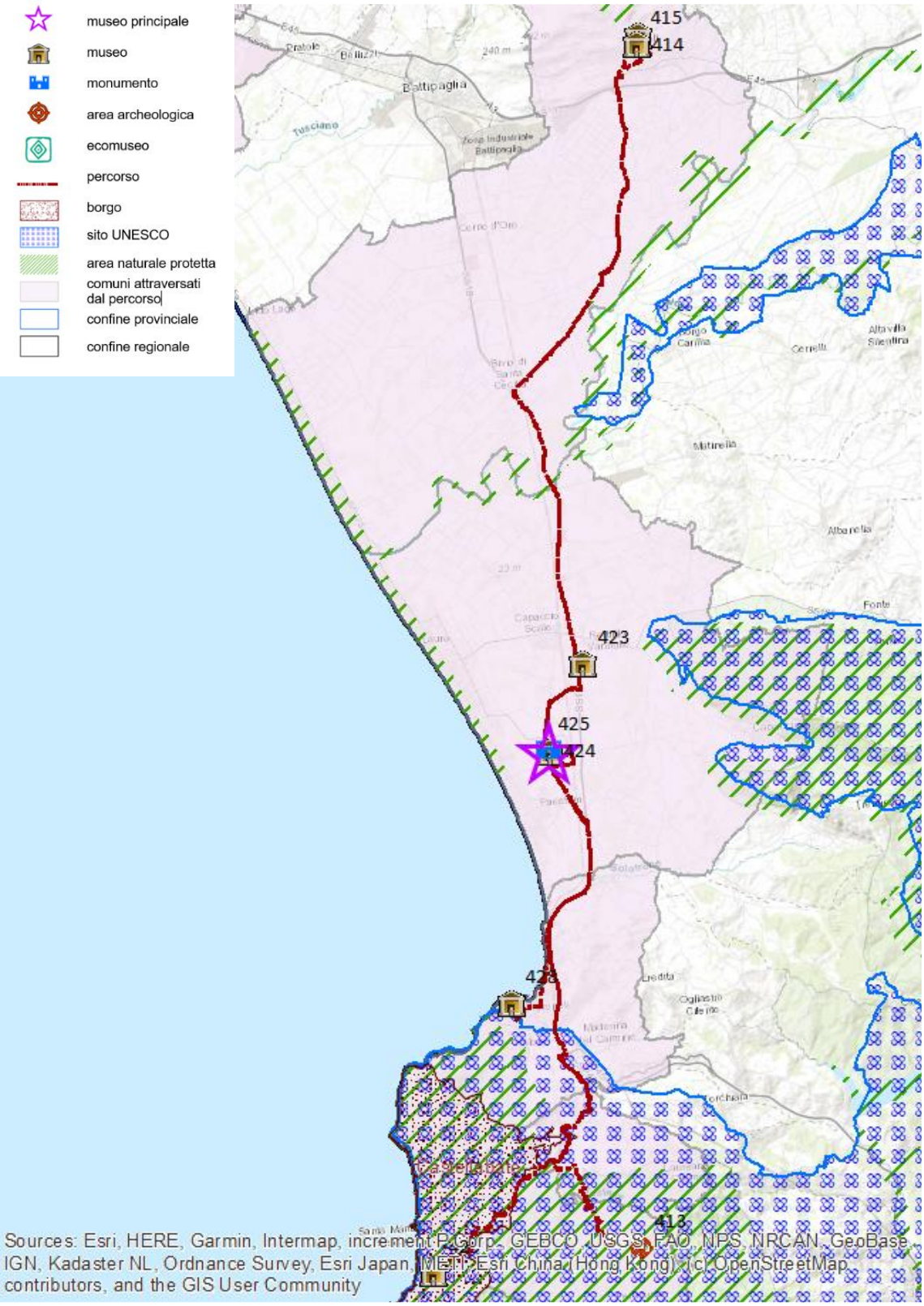

413 Museo Vichiano
414 MOA - Museum of Operation Avalanche
415 Museo archeologico di Eboli e della Media valle del Sele
423 Esposizione di materiali ed attrezzature rurali ed artigianali
424 Museo archeologico nazionale di Paestum
425 Area archeologica di Paestum
428 Museo Acropolis - Arte e paesaggi nel Cilento antico
429 Museo d’arte sacra

Percorso museale a partire da ***"Parco Archeologico di Siponto"***
nel Comune di ***Manfredonia*** *(****Foggia****)*

Indicatori di contesto (a)	
Numero di itinerari	7
Numero di comuni del percorso	4
Popolazione residente	102.223
Superficie in Km^2	935
Numero di musei del percorso	
Totale musei del percorso	8
- privati	6
- pubblici	2
Tipologia delle strutture museali	
Musei archeologici, aree archeologiche e manufatti archeologici	2
Architettura fortificata o militare	1
Musei di arte antica, moderna e contemporanea	-
Musei di storia e case museo	-
Musei di arte sacra e chiese o complessi a carattere religioso	5
Ville o palazzi di interesse storico-artistico	-
Musei tematici	-
Musei etno-antropologici	-
Musei di scienze naturali e tecniche	-
Musei industriali e manufatti di archeologia industriale	-
Visitatori dei musei	
Totale visitatori	212.503
- paganti (in % sul totale) (b)	15,8
- non paganti (in % sul totale) (b)	84,2
- visitatori stranieri (in % sul totale) (c)	19,4
Numero di musei secondo le modalità e il numero di giorni di apertura	
- solo orario a richiesta	-
- orario prestabilito o su richiesta da 1 a 3 giorni	*1*
- orario prestabilito o su richiesta da 4 a 7 giorni	*7*
Servizi dedicati ai visitatori con disabilità	
Numero di musei con alta accessibilità per visitatori con disabilità (tipologia e numero di supporti/servizi alla visita)	1
Rapporti dei musei con il territorio	
Prevalenza del museo più visitato (visitatori del museo principale rispetto ai visitatori totali del percorso)	Media
Numero medio di istituzioni con le quali i musei collaborano in rete	3,7
Altre attrattive culturali del percorso	
Percentuale di aree protette sulla superficie totale	88,3
Numero di comuni "Borgo"	-
Presenza di siti Unesco	Sì
Turisticità del percorso	
Arrivi turistici/popolazione (in % sul totale)	332,2
Bacino di utenza (Arrivi turistici + popolazione)	441.773
Arrivi turistici totali	339.550
- di cui turisti non residenti (in % sul totale)	26,5
Numero medio di giorni di permanenza dei turisti	2,5

Fonte: *Elaborazioni su dati Istat, Unesco, Ministero dell'Ambiente, Anci, Touring Club Italiano.*

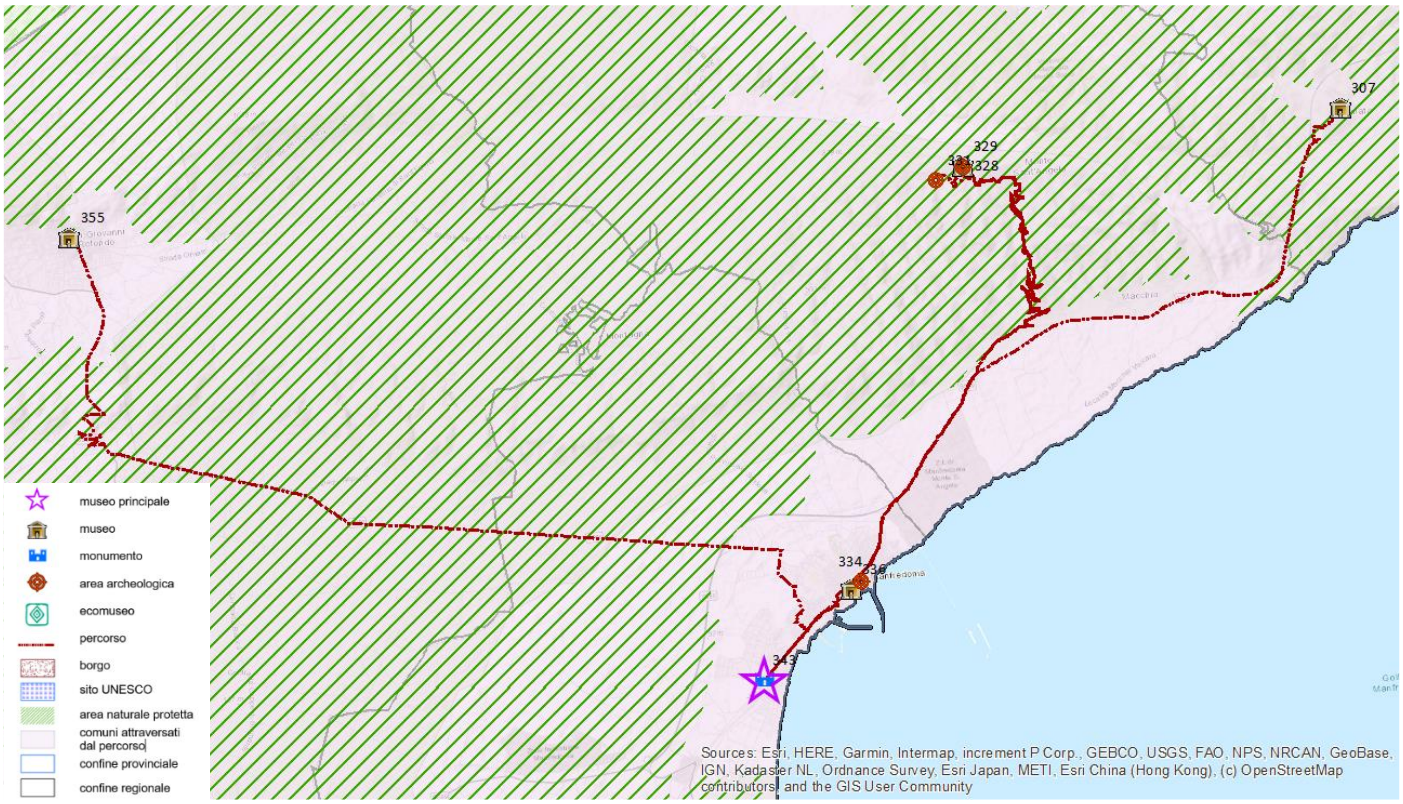

307 Collezione 'Matteo Sansone'
328 Battistero medioevale di San Giovanni in Tumba
329 Musei Tecum
331 Abbazia di Santa Maria di Pulsano
334 Museo nazionale archeologico di Manfredonia
336 Museo diocesano
343 Parco archeologico di Siponto
355 Museo biografico di Padre Pio

Percorso museale a partire da ***"Trullo Sovrano"***
nel Comune di ***Alberobello*** *(**Bari**)*

Indicatori di contesto (a)	
Numero di itinerari	16
Numero di comuni del percorso	15
Popolazione residente	366.875
Superficie in Km^2	1.845
Numero di musei del percorso	
Totale musei del percorso	17
- privati	4
- pubblici	12
Tipologia delle strutture museali	
Musei archeologici, aree archeologiche e manufatti archeologici	5
Architettura fortificata o militare	1
Musei di arte antica, moderna e contemporanea	2
Musei di storia e case museo	2
Musei di arte sacra e chiese o complessi a carattere religioso	3
Ville o palazzi di interesse storico-artistico	1
Musei tematici	-
Musei etno-antropologici	1
Musei di scienze naturali e tecniche	2
Musei industriali e manufatti di archeologia industriale	-
Visitatori dei musei	
Totale visitatori	213.091
- paganti (in % sul totale) (b)	74,3
- non paganti (in % sul totale) (b)	25,7
- visitatori stranieri (in % sul totale) (c)	30,4
Numero di musei secondo le modalità e il numero di giorni di apertura	
- solo orario a richiesta	*1*
- orario prestabilito o su richiesta da 1 a 3 giorni	*2*
- orario prestabilito o su richiesta da 4 a 7 giorni	*10*
Servizi dedicati ai visitatori con disabilità	
Numero di musei con alta accessibilità per visitatori con disabilità (tipologia e numero di supporti/servizi alla visita)	3
Rapporti dei musei con il territorio	
Prevalenza del museo più visitato (visitatori del museo principale rispetto ai visitatori totali del percorso)	Alta
Numero medio di istituzioni con le quali i musei collaborano in rete	3,7
Altre attrattive culturali del percorso	
Percentuale di aree protette sulla superficie totale	1,4
Numero di comuni "Borgo"	1
Presenza di siti Unesco	Sì
Turisticità del percorso	
Arrivi turistici/popolazione (in % sul totale)	185,0
Bacino di utenza (Arrivi turistici + popolazione)	1.045.662
Arrivi turistici totali	678.787
- di cui turisti non residenti (in % sul totale)	35,6
Numero medio di giorni di permanenza dei turisti	3,0

Fonte: *Elaborazioni su dati Istat, Unesco, Ministero dell'Ambiente, Anci, Touring Club Italiano.*

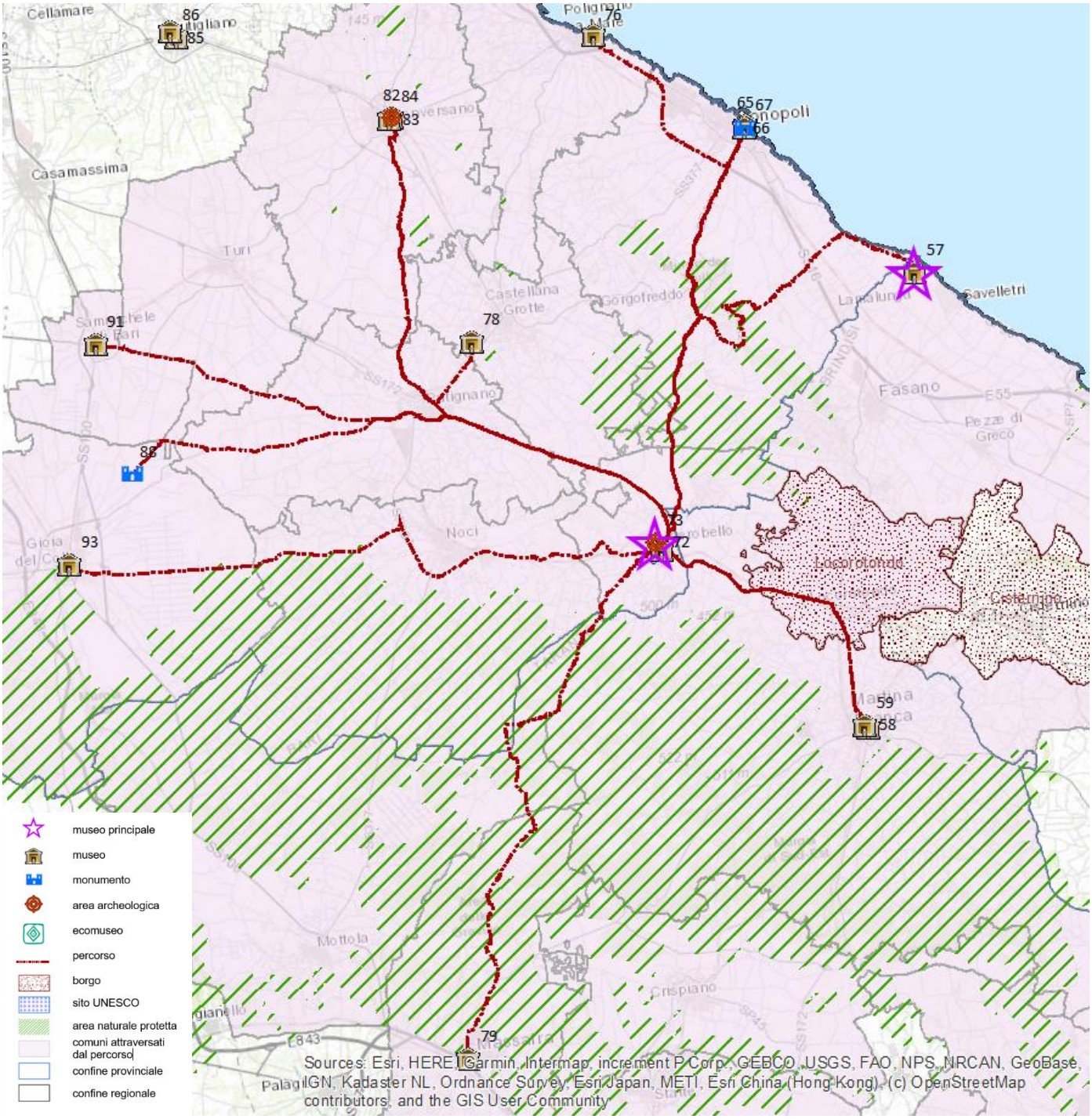

57 Museo nazionale e Parco archeologico di Egnazia Giuseppe Andreassi
58 Museo del parco Pianelle
59 Museo della basilica di San Martino - MUBA
65 Museo della confraternita di S. Giuseppe
66 Museo e sito archeologico cripta romanica di Romualdo
67 Museo diocesano - Monopoli
72 Museo del territorio Casa Pezzolla
73 Trullo Sovrano
76 Fondazione Pino Pascali museo d'arte contemporanea
78 Museo speleologico 'Franco Anelli'
79 Museo storico e archeologico della civiltà dell'olio e del vino
82 MUSECO - Pinacoteca comunale Finoglio
83 Pinacoteca comunale "Francesco Netti"
84 Polo museale - Museo civico archeologico (Monastero San Benedetto)
88 Parco archeologico di Monte Sannace
91 Museo della civiltà contadina 'Dino Bianco'
93 Museo archeologico nazionale

Percorso museale a partire da **"*Museo Archeologico Nazionale di Taranto*"**
nel Comune di ***Taranto*** *(**Taranto**)*

Indicatori di contesto (a)	
Numero di itinerari	10
Numero di comuni del percorso	12
Popolazione residente	387.319
Superficie in Km^2	1.106
Numero di musei del percorso	
Totale musei del percorso	11
- *privati*	3
- *pubblici*	7
Tipologia delle strutture museali	
Musei archeologici, aree archeologiche e manufatti archeologici	1
Architettura fortificata o militare	-
Musei di arte antica, moderna e contemporanea	-
Musei di storia e case museo	1
Musei di arte sacra e chiese o complessi a carattere religioso	2
Ville o palazzi di interesse storico-artistico	1
Musei tematici	2
Musei etno-antropologici	-
Musei di scienze naturali e tecniche	4
Musei industriali e manufatti di archeologia industriale	-
Visitatori dei musei	
Totale visitatori	89.456
- *paganti (in % sul totale) (b)*	35,5
- *non paganti (in % sul totale) (b)*	64,5
- *visitatori stranieri (in % sul totale) (c)*	17,3
Numero di musei secondo le modalità e il numero di giorni di apertura	
- *solo orario a richiesta*	2
- *orario prestabilito o su richiesta da 1 a 3 giorni*	2
- *orario prestabilito o su richiesta da 4 a 7 giorni*	5
Servizi dedicati ai visitatori con disabilità	
Numero di musei con alta accessibilità per visitatori con disabilità (tipologia e numero di supporti/servizi alla visita)	2
Rapporti dei musei con il territorio	
Prevalenza del museo più visitato (visitatori del museo principale rispetto ai visitatori totali del percorso)	Alta
Numero medio di istituzioni con le quali i musei collaborano in rete	4,0
Altre attrattive culturali del percorso	
Percentuale di aree protette sulla superficie totale	2,3
Numero di comuni "Borgo"	-
Presenza di siti Unesco	No
Turisticità del percorso	
Arrivi turistici/popolazione (in % sul totale)	40,6
Bacino di utenza (Arrivi turistici + popolazione)	544.756
Arrivi turistici totali	157.437
- *di cui turisti non residenti (in % sul totale)*	23,6
Numero medio di giorni di permanenza dei turisti	2,8

Fonte: *Elaborazioni su dati Istat, Unesco, Ministero dell'Ambiente, Anci, Touring Club Italiano.*

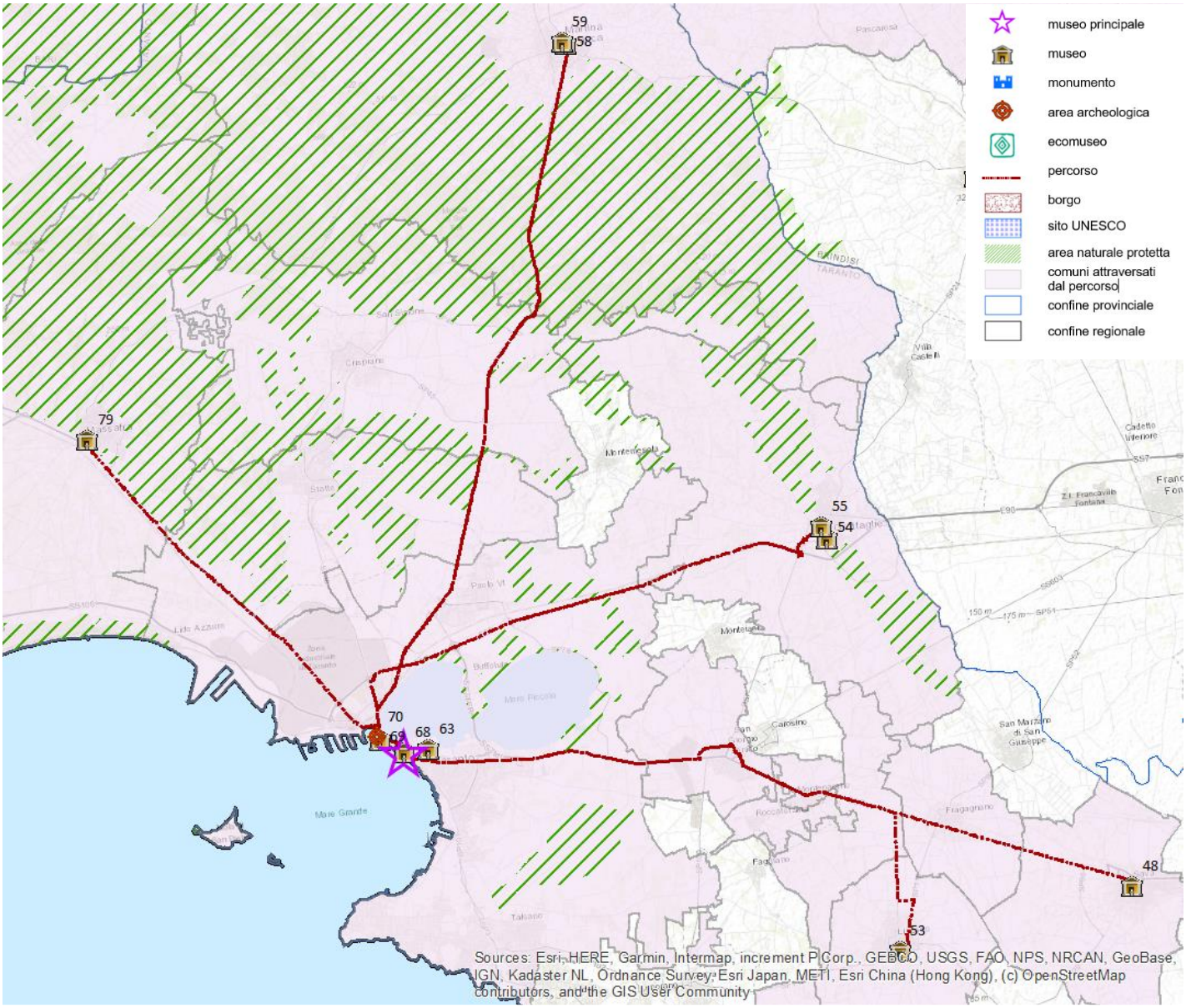

48 Museo missionario cinese e di storia naturale
53 Museo civico della paleontologia e dell'uomo
54 Museo didattico delle maioliche
55 Museo della ceramica
58 Museo del parco Pianelle
59 Museo della basilica di San Martino - MUBA
63 Museo di storia naturale 'Bios Taras'
68 Museo archeologico nazionale di Taranto
69 Museo diocesano di arte sacra
70 Chiostro del convento di San Domenico
79 Museo storico e archeologico della civiltà dell'olio e del vino

Percorso museale a partire da ***"Museo Nazionale e Parco Archeologico Archeologico di Egnazia Giuseppe Andreassi"***
nel Comune di ***Fasano*** *(**Brindisi**)*

Indicatori di contesto (a)	
Numero di itinerari	14
Numero di comuni del percorso	9
Popolazione residente	256.571
Superficie in Km^2	1.164
Numero di musei del percorso	
Totale musei del percorso	15
- privati	5
- pubblici	9
Tipologia delle strutture museali	
Musei archeologici, aree archeologiche e manufatti archeologici	4
Architettura fortificata o militare	1
Musei di arte antica, moderna e contemporanea	2
Musei di storia e case museo	1
Musei di arte sacra e chiese o complessi a carattere religioso	4
Ville o palazzi di interesse storico-artistico	1
Musei tematici	-
Musei etno-antropologici	-
Musei di scienze naturali e tecniche	2
Musei industriali e manufatti di archeologia industriale	-
Visitatori dei musei	
Totale visitatori	183.189
- paganti (in % sul totale) (b)	81,2
- non paganti (in % sul totale) (b)	18,8
- visitatori stranieri (in % sul totale) (c)	36,1
Numero di musei secondo le modalità e il numero di giorni di apertura	
- solo orario a richiesta	*1*
- orario prestabilito o su richiesta da 1 a 3 giorni	*1*
- orario prestabilito o su richiesta da 4 a 7 giorni	*9*
Servizi dedicati ai visitatori con disabilità	
Numero di musei con alta accessibilità per visitatori con disabilità (tipologia e numero di supporti/servizi alla visita)	3
Rapporti dei musei con il territorio	
Prevalenza del museo più visitato (visitatori del museo principale rispetto ai visitatori totali del percorso)	Bassa
Numero medio di istituzioni con le quali i musei collaborano in rete	4,3
Altre attrattive culturali del percorso	
Percentuale di aree protette sulla superficie totale	1,8
Numero di comuni "Borgo"	1
Presenza di siti Unesco	Sì
Turisticità del percorso	
Arrivi turistici/popolazione (in % sul totale)	281,8
Bacino di utenza (Arrivi turistici + popolazione)	979.589
Arrivi turistici totali	723.018
- di cui turisti non residenti (in % sul totale)	37,2
Numero medio di giorni di permanenza dei turisti	3,1

Fonte: *Elaborazioni su dati Istat, Unesco, Ministero dell'Ambiente, Anci, Touring Club Italiano.*

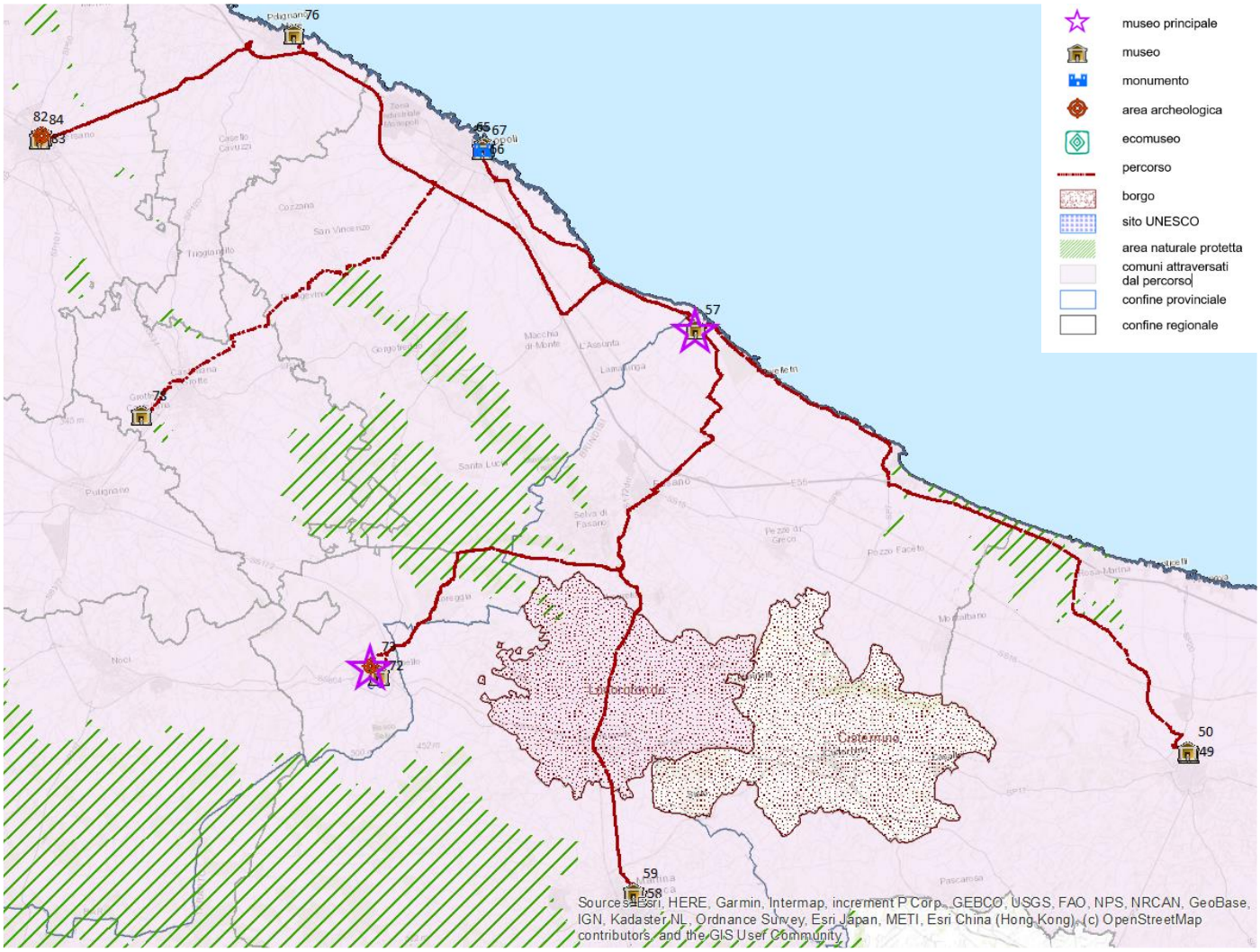

49 Museo civico di civiltà preclassiche della Murgia meridionale
50 Museo diocesano sede di Ostuni
57 Museo nazionale e parco archeologico di Egnazia Giuseppe Andreassi
58 Museo del Parco Pianelle
59 Museo della basilica di San Martino - MUBA
65 Museo della confraternita di S. Giuseppe
66 Museo e sito archeologico cripta romanica di Romualdo
67 Museo diocesano - Monopoli
72 Museo del territorio Casa Pezzolla
73 Trullo Sovrano
76 Fondazione Pino Pascali museo d'arte contemporanea
78 Museo speleologico 'Franco Anelli'
82 MUSECO - Pinacoteca comunale Finoglio
83 Pinacoteca comunale "Francesco Netti"
84 Polo museale - Museo civico archeologico (Monastero San Benedetto)

Percorso museale a partire da ***"Frantoi Ipogei di Palazzo Granafei"***
nel Comune di ***Gallipoli*** *(**Lecce**)*

Indicatori di contesto (a)	
Numero di itinerari	13
Numero di comuni del percorso	15
Popolazione residente	179.651
Superficie in Km^2	674
Numero di musei del percorso	
Totale musei del percorso	14
- privati	7
- pubblici	7
Tipologia delle strutture museali	
Musei archeologici, aree archeologiche e manufatti archeologici	2
Architettura fortificata o militare	-
Musei di arte antica, moderna e contemporanea	2
Musei di storia e case museo	1
Musei di arte sacra e chiese o complessi a carattere religioso	4
Ville o palazzi di interesse storico-artistico	-
Musei tematici	4
Musei etno-antropologici	1
Musei di scienze naturali e tecniche	-
Musei industriali e manufatti di archeologia industriale	-
Visitatori dei musei	
Totale visitatori	62.844
- paganti (in % sul totale) (b)	44,7
- non paganti (in % sul totale) (b)	55,3
- visitatori stranieri (in % sul totale) (c)	18,9
Numero di musei secondo le modalità e il numero di giorni di apertura	
- solo orario a richiesta	*1*
- orario prestabilito o su richiesta da 1 a 3 giorni	*3*
- orario prestabilito o su richiesta da 4 a 7 giorni	*6*
Servizi dedicati ai visitatori con disabilità	
Numero di musei con alta accessibilità per visitatori con disabilità (tipologia e numero di supporti/servizi alla visita)	1
Rapporti dei musei con il territorio	
Prevalenza del museo più visitato (visitatori del museo principale rispetto ai visitatori totali del percorso)	Alta
Numero medio di istituzioni con le quali i musei collaborano in rete	3,7
Altre attrattive culturali del percorso	
Percentuale di aree protette sulla superficie totale	-
Numero di comuni "Borgo"	-
Presenza di siti Unesco	No
Turisticità del percorso	
Arrivi turistici/popolazione (in % sul totale)	162,5
Bacino di utenza (Arrivi turistici + popolazione)	471.537
Arrivi turistici totali	291.886
- di cui turisti non residenti (in % sul totale)	21,4
Numero medio di giorni di permanenza dei turisti	5,8

Fonte: *Elaborazioni su dati Istat, Unesco, Ministero dell'Ambiente, Anci, Touring Club Italiano.*

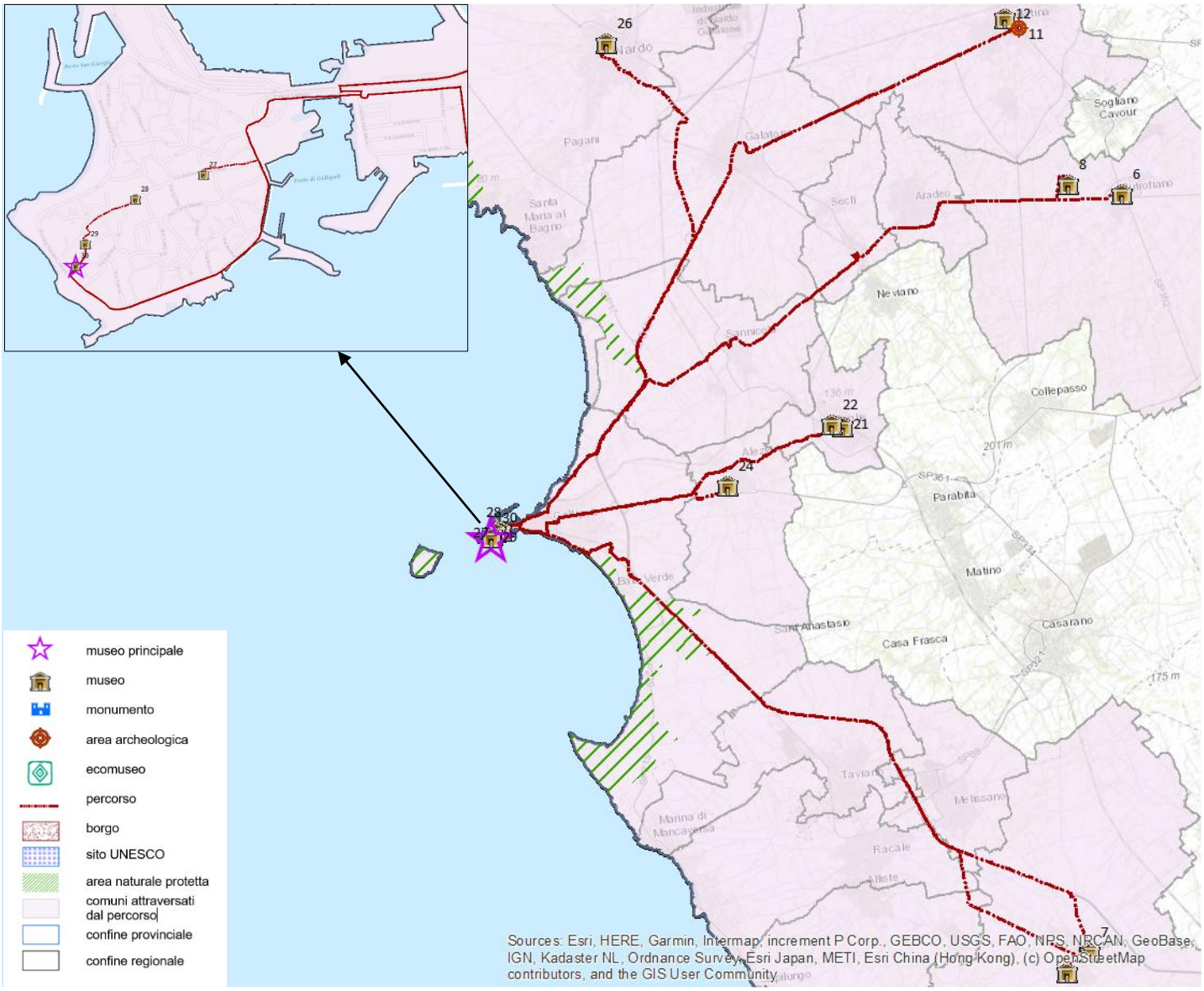

6	Museo comunale della ceramica
7	Museo diocesano
8	Museo malacologico delle argille e Parco dei fossili
9	Nuovo museo archeologico di Ugento
11	Museo della basilica Orsiniana
12	Museo civico Pietro Cavoti
21	Museo della civiltà contadina del Salento
22	Museo della radio
24	Museo civico Messapico
26	Museo diocesano "Mons. Aldo Garzia" - Sezione di Nardò
27	Museo diocesano "Mons. Vittorio Fusco"- Sezione di Gallipoli
28	Museo civico 'Emanuele Barba'
29	Frantoio di palazzo Briganti
30	Frantoi ipogei di palazzo Granafei

Percorso museale a partire da ***"Castel del Monte"***
nel Comune di ***Andria*** *(****Barletta-Andria-Trani****)*

Indicatori di contesto (a)	
Numero di itinerari	5
Numero di comuni del percorso	4
Popolazione residente	200.067
Superficie in Km^2	865
Numero di musei del percorso	
Totale musei del percorso	6
- privati	1
- pubblici	5
Tipologia delle strutture museali	
Musei archeologici, aree archeologiche e manufatti archeologici	1
Architettura fortificata o militare	1
Musei di arte antica, moderna e contemporanea	2
Musei di storia e case museo	-
Musei di arte sacra e chiese o complessi a carattere religioso	-
Ville o palazzi di interesse storico-artistico	-
Musei tematici	1
Musei etno-antropologici	-
Musei di scienze naturali e tecniche	-
Musei industriali e manufatti di archeologia industriale	1
Visitatori dei musei	
Totale visitatori	301.911
- paganti (in % sul totale) (b)	61,6
- non paganti (in % sul totale) (b)	38,4
- visitatori stranieri (in % sul totale) (c)	17,3
Numero di musei secondo le modalità e il numero di giorni di apertura	
- solo orario a richiesta	-
- orario prestabilito o su richiesta da 1 a 3 giorni	-
- orario prestabilito o su richiesta da 4 a 7 giorni	*6*
Servizi dedicati ai visitatori con disabilità	
Numero di musei con alta accessibilità per visitatori con disabilità (tipologia e numero di supporti/servizi alla visita)	2
Rapporti dei musei con il territorio	
Prevalenza del museo più visitato (visitatori del museo principale rispetto ai visitatori totali del percorso)	Alta
Numero medio di istituzioni con le quali i musei collaborano in rete	2,8
Altre attrattive culturali del percorso	
Percentuale di aree protette sulla superficie totale	-
Numero di comuni "Borgo"	-
Presenza di siti Unesco	Sì
Turisticità del percorso	
Arrivi turistici/popolazione (in % sul totale)	24,7
Bacino di utenza (Arrivi turistici + popolazione)	249.445
Arrivi turistici totali	49.378
- di cui turisti non residenti (in % sul totale)	20,4
Numero medio di giorni di permanenza dei turisti	1,9

Fonte: *Elaborazioni su dati Istat, Unesco, Ministero dell'Ambiente, Anci, Touring Club Italiano.*

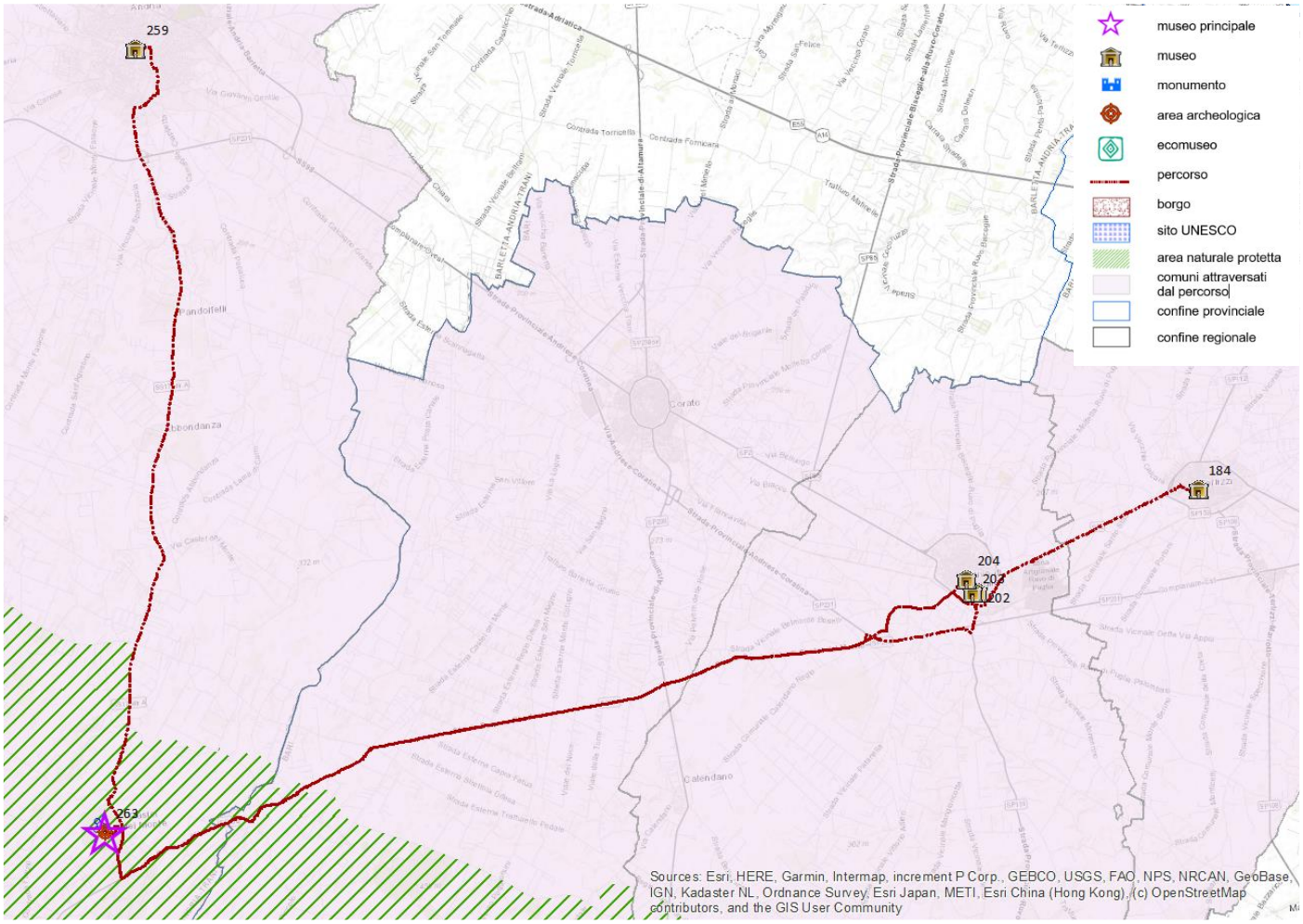

184 Pinacoteca 'Michele De Napoli'
202 Pinacoteca comunale di arte contemporanea
203 Museo nazionale Jatta
204 Museo del libro e casa della cultura
259 Museo del confetto 'Giovanni Mucci'
263 Castel del Monte

Percorso museale a partire da ***"Museo Archeologico Nazionale del Melfese Massimo Pallottino"***
nel Comune di ***Melfi*** *(****Potenza****)*

Indicatori di contesto (a)	
Numero di itinerari	8
Numero di comuni del percorso	14
Popolazione residente	91.324
Superficie in Km^2	1.202
Numero di musei del percorso	
Totale musei del percorso	9
- *privati*	4
- *pubblici*	5
Tipologia delle strutture museali	
Musei archeologici, aree archeologiche e manufatti archeologici	4
Architettura fortificata o militare	-
Musei di arte antica, moderna e contemporanea	-
Musei di storia e case museo	-
Musei di arte sacra e chiese o complessi a carattere religioso	-
Ville o palazzi di interesse storico-artistico	2
Musei tematici	1
Musei etno-antropologici	1
Musei di scienze naturali e tecniche	1
Musei industriali e manufatti di archeologia industriale	-
Visitatori dei musei	
Totale visitatori	129.071
- *paganti (in % sul totale) (b)*	41,6
- *non paganti (in % sul totale) (b)*	58,4
- *visitatori stranieri (in % sul totale) (c)*	20,0
Numero di musei secondo le modalità e il numero di giorni di apertura	
- *solo orario a richiesta*	-
- *orario prestabilito o su richiesta da 1 a 3 giorni*	*1*
- *orario prestabilito o su richiesta da 4 a 7 giorni*	*8*
Servizi dedicati ai visitatori con disabilità	
Numero di musei con alta accessibilità per visitatori con disabilità (tipologia e numero di supporti/servizi alla visita)	2
Rapporti dei musei con il territorio	
Prevalenza del museo più visitato (visitatori del museo principale rispetto ai visitatori totali del percorso)	Media
Numero medio di istituzioni con le quali i musei collaborano in rete	5,2
Altre attrattive culturali del percorso	
Percentuale di aree protette sulla superficie totale	0,9
Numero di comuni "Borgo"	1
Presenza di siti Unesco	No
Turisticità del percorso	
Arrivi turistici/popolazione (in % sul totale)	47,0
Bacino di utenza (Arrivi turistici + popolazione)	134.238
Arrivi turistici totali	42.914
- *di cui turisti non residenti (in % sul totale)*	10,8
Numero medio di giorni di permanenza dei turisti	2,2

Fonte: *Elaborazioni su dati Istat, Unesco, Ministero dell'Ambiente, Anci, Touring Club Italiano.*

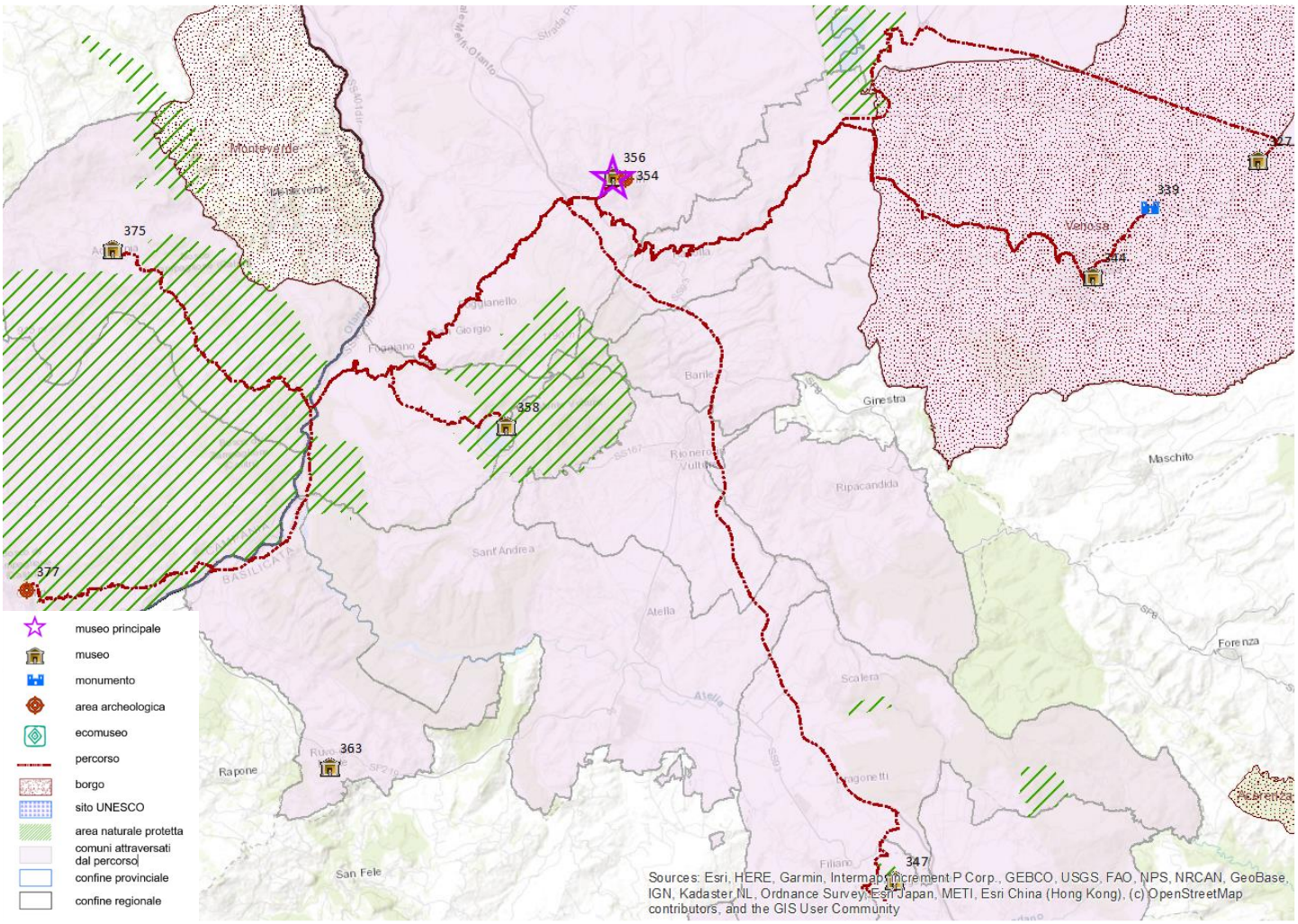

327 Museo del territorio e lapidario - Abbazia SS. Trinità
339 Area archeologica di Venosa
344 Museo archeologico nazionale
347 Castello di Lagopesole
354 Museo diocesano Melfi
356 Museo archeologico nazionale del melfese Massimo Pallottino
358 Museo di storia naturale del Vulture
375 Museo etnografico 'Beniamino Tartaglia'
377 Museo della ceramica del Borgo Castello

Percorso museale a partire da ***"Storica Casa Grotta di Vico Solitario"***
nel Comune di ***Matera*** *(****Matera****)*

Indicatori di contesto (a)	
Numero di itinerari	13
Numero di comuni del percorso	4
Popolazione residente	168.530
Superficie in Km^2	1.173
Numero di musei del percorso	
Totale musei del percorso	14
- privati	8
- pubblici	6
Tipologia delle strutture museali	
Musei archeologici, aree archeologiche e manufatti archeologici	2
Architettura fortificata o militare	-
Musei di arte antica, moderna e contemporanea	5
Musei di storia e case museo	-
Musei di arte sacra e chiese o complessi a carattere religioso	3
Ville o palazzi di interesse storico-artistico	1
Musei tematici	-
Musei etno-antropologici	3
Musei di scienze naturali e tecniche	-
Musei industriali e manufatti di archeologia industriale	-
Visitatori dei musei	
Totale visitatori	231.649
- paganti (in % sul totale) (b)	66,2
- non paganti (in % sul totale) (b)	33,8
- visitatori stranieri (in % sul totale) (c)	33,7
Numero di musei secondo le modalità e il numero di giorni di apertura	
- solo orario a richiesta	-
- orario prestabilito o su richiesta da 1 a 3 giorni	-
- orario prestabilito o su richiesta da 4 a 7 giorni	*13*
Servizi dedicati ai visitatori con disabilità	
Numero di musei con alta accessibilità per visitatori con disabilità (tipologia e numero di supporti/servizi alla visita)	6
Rapporti dei musei con il territorio	
Prevalenza del museo più visitato (visitatori del museo principale rispetto ai visitatori totali del percorso)	Media
Numero medio di istituzioni con le quali i musei collaborano in rete	6,0
Altre attrattive culturali del percorso	
Percentuale di aree protette sulla superficie totale	11,8
Numero di comuni "Borgo"	-
Presenza di siti Unesco	Sì
Turisticità del percorso	
Arrivi turistici/popolazione (in % sul totale)	235,4
Bacino di utenza (Arrivi turistici + popolazione)	565.230
Arrivi turistici totali	396.700
- di cui turisti non residenti (in % sul totale)	25,5
Numero medio di giorni di permanenza dei turisti	1,9

Fonte: *Elaborazioni su dati Istat, Unesco, Ministero dell'Ambiente, Anci, Touring Club Italiano.*

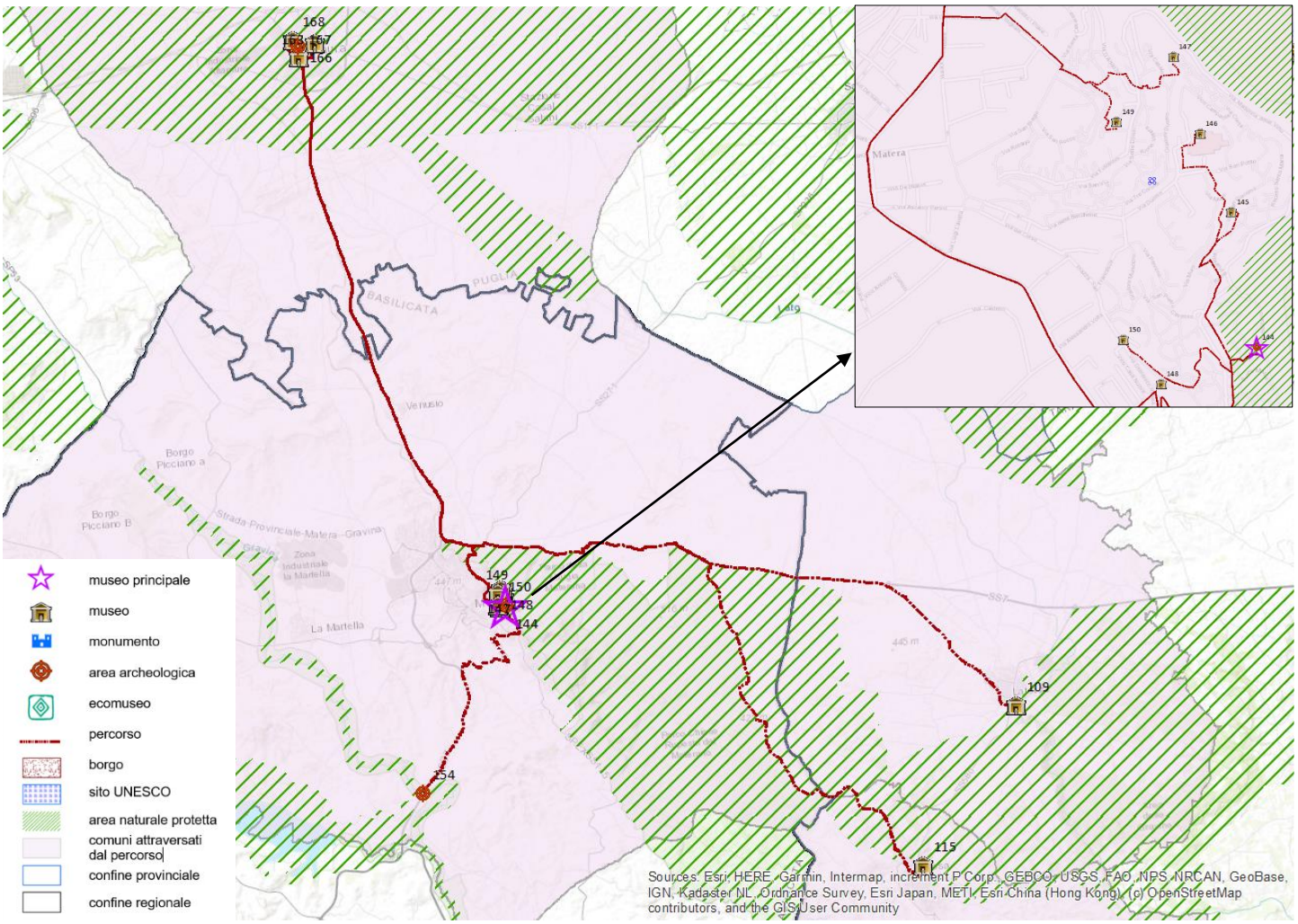

109 MUMA - Museo della maiolica di Laterza
115 Museo civico del territorio Santa Parasceve
144 Storica casa grotta di Vico Solitario
145 MUSMA - Museo della scultura contemporanea Matera
146 Museo diocesano di Matera
147 Casa Ortega museo arti applicate
148 Museo nazionale d'arte medievale e moderna della Basilicata
149 Museo laboratorio della civiltà contadina di Matera
150 Museo nazionale 'Domenico Ridola'
154 La cripta Peccato originale
163 Museo nazionale archeologico
166 Archivio biblioteca museo civico
167 Museo diocesano di Altamura
168 Museo etnografico dell'Alta Murgia

Percorso museale a partire da ***"Museo Naturalistico Centro Visita Cupone"***
nel Comune di ***Spezzano della Sila*** *(**Cosenza**)*

Indicatori di contesto (a)	
Numero di itinerari	7
Numero di comuni del percorso	10
Popolazione residente	50.483
Superficie in Km^2	981
Numero di musei del percorso	
Totale musei del percorso	8
- privati	2
- pubblici	5
Tipologia delle strutture museali	
Musei archeologici, aree archeologiche e manufatti archeologici	-
Architettura fortificata o militare	-
Musei di arte antica, moderna e contemporanea	-
Musei di storia e case museo	1
Musei di arte sacra e chiese o complessi a carattere religioso	1
Ville o palazzi di interesse storico-artistico	-
Musei tematici	1
Musei etno-antropologici	4
Musei di scienze naturali e tecniche	1
Musei industriali e manufatti di archeologia industriale	-
Visitatori dei musei	
Totale visitatori	83.339
- paganti (in % sul totale) (b)	0,0
- non paganti (in % sul totale) (b)	100,0
- visitatori stranieri (in % sul totale) (c)	28,3
Numero di musei secondo le modalità e il numero di giorni di apertura	
- solo orario a richiesta	-
- orario prestabilito o su richiesta da 1 a 3 giorni	*1*
- orario prestabilito o su richiesta da 4 a 7 giorni	*5*
Servizi dedicati ai visitatori con disabilità	
Numero di musei con alta accessibilità per visitatori con disabilità (tipologia e numero di supporti/servizi alla visita)	1
Rapporti dei musei con il territorio	
Prevalenza del museo più visitato (visitatori del museo principale rispetto ai visitatori totali del percorso)	Alta
Numero medio di istituzioni con le quali i musei collaborano in rete	1,0
Altre attrattive culturali del percorso	
Percentuale di aree protette sulla superficie totale	56,6
Numero di comuni "Borgo"	-
Presenza di siti Unesco	No
Turisticità del percorso	
Arrivi turistici/popolazione (in % sul totale)	76,6
Bacino di utenza (Arrivi turistici + popolazione)	89.154
Arrivi turistici totali	38.671
- di cui turisti non residenti (in % sul totale)	3,6
Numero medio di giorni di permanenza dei turisti	2,2

Fonte: *Elaborazioni su dati Istat, Unesco, Ministero dell'Ambiente, Anci, Touring Club Italiano.*

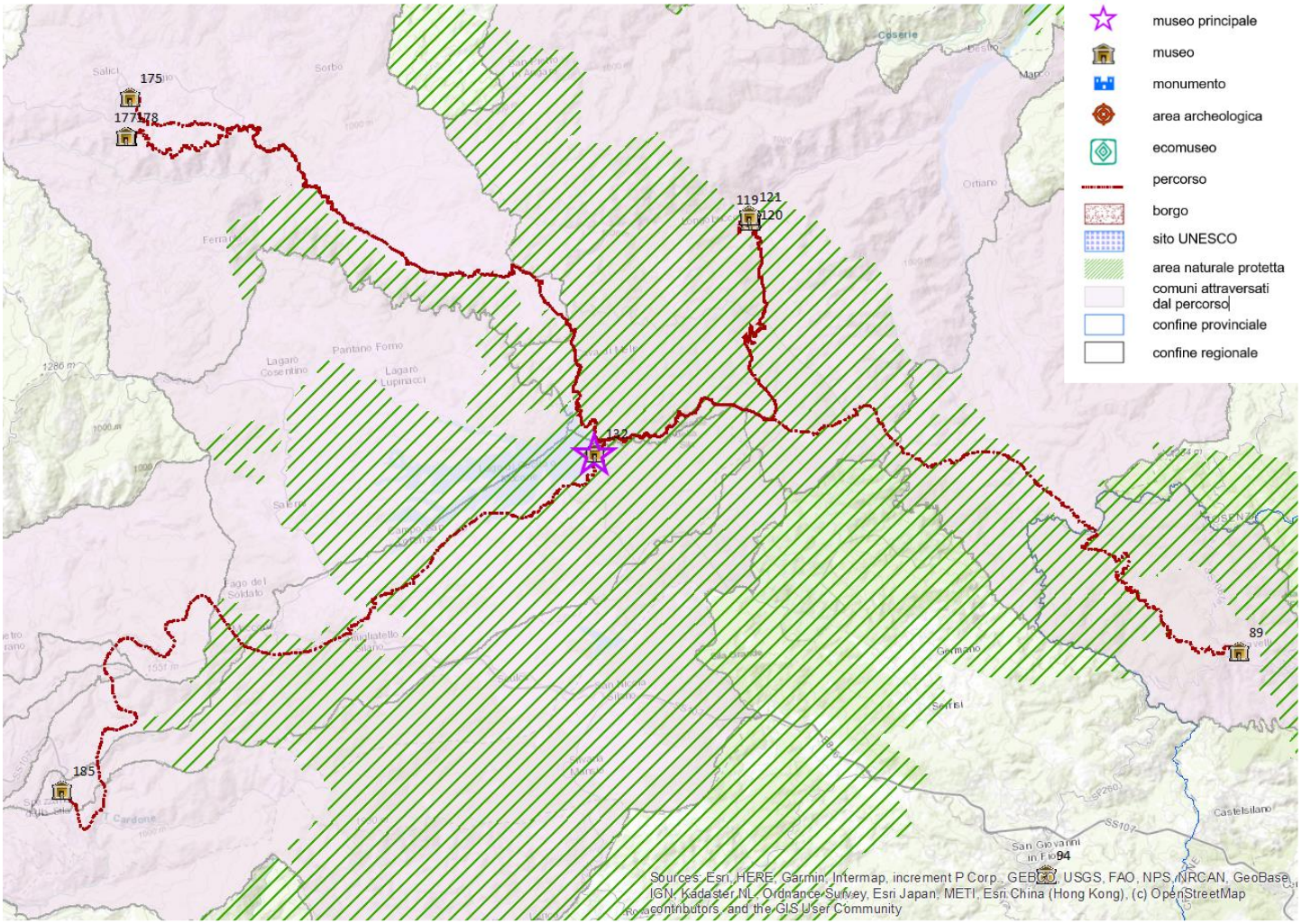

89 Museo della Montagna silana
119 Museo dell'artigianato silano e della difesa del suolo
120 Museo della ginestra, della lana e della seta 'Eugenio Celestino' - Mostra permanente di arte tessile
121 Museo civico del ciclo e del motociclo 'Giovanni Parrilla'
132 Museo naturalistico centro visita Cupone
175 Museo della civiltà contadina
177 Museo 'Beato Angelo' - Padri Cappuccini
185 Museo antropologico comunale

Percorso museale a partire da ***"Museo Marca - Museo delle Arti Catanzaro - Open Marca Parco Internazionale delle Sculture"***
nel Comune di ***Catanzaro*** *(****Catanzaro****)*

Indicatori di contesto (a)	
Numero di itinerari	13
Numero di comuni del percorso	17
Popolazione residente	199.108
Superficie in Km^2	784
Numero di musei del percorso	
Totale musei del percorso	14
- privati	5
- pubblici	9
Tipologia delle strutture museali	
Musei archeologici, aree archeologiche e manufatti archeologici	3
Architettura fortificata o militare	-
Musei di arte antica, moderna e contemporanea	3
Musei di storia e case museo	1
Musei di arte sacra e chiese o complessi a carattere religioso	2
Ville o palazzi di interesse storico-artistico	-
Musei tematici	1
Musei etno-antropologici	4
Musei di scienze naturali e tecniche	-
Musei industriali e manufatti di archeologia industriale	-
Visitatori dei musei	
Totale visitatori	150.463
- paganti (in % sul totale) (b)	27,3
- non paganti (in % sul totale) (b)	72,7
- visitatori stranieri (in % sul totale) (c)	20,0
Numero di musei secondo le modalità e il numero di giorni di apertura	
- solo orario a richiesta	*1*
- orario prestabilito o su richiesta da 1 a 3 giorni	*1*
- orario prestabilito o su richiesta da 4 a 7 giorni	*11*
Servizi dedicati ai visitatori con disabilità	
Numero di musei con alta accessibilità per visitatori con disabilità (tipologia e numero di supporti/servizi alla visita)	2
Rapporti dei musei con il territorio	
Prevalenza del museo più visitato (visitatori del museo principale rispetto ai visitatori totali del percorso)	Alta
Numero medio di istituzioni con le quali i musei collaborano in rete	3,2
Altre attrattive culturali del percorso	
Percentuale di aree protette sulla superficie totale	23,9
Numero di comuni "Borgo"	-
Presenza di siti Unesco	No
Turisticità del percorso	
Arrivi turistici/popolazione (in % sul totale)	76,4
Bacino di utenza (Arrivi turistici + popolazione)	351.234
Arrivi turistici totali	152.126
- di cui turisti non residenti (in % sul totale)	14,5
Numero medio di giorni di permanenza dei turisti	2,7

Fonte: *Elaborazioni su dati Istat, Unesco, Ministero dell'Ambiente, Anci, Touring Club Italiano.*

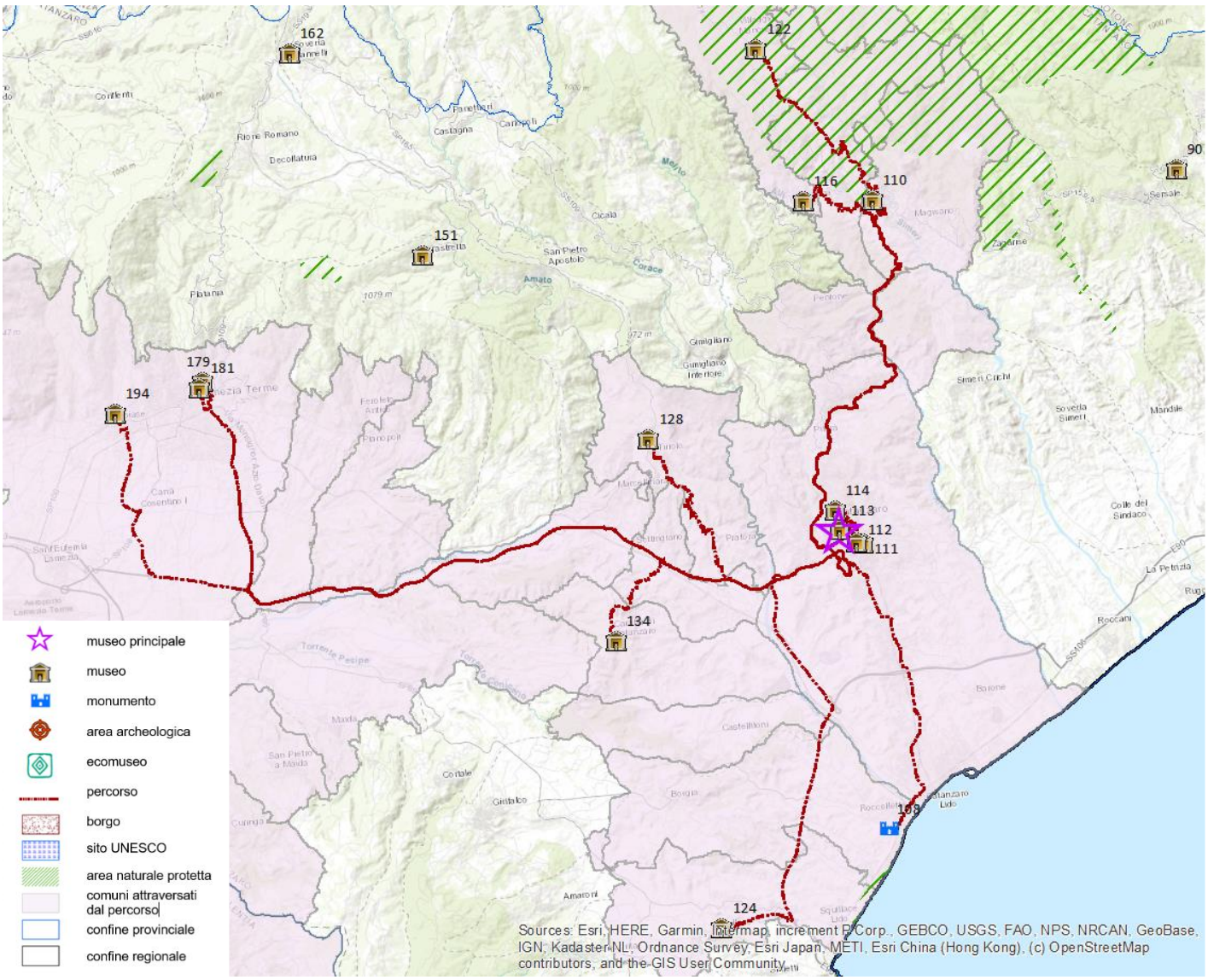

108 Museo e parco archeologico nazionale di Scolacium
110 Casamuseo Antonino Greco
111 Museo archeologico numismatico provinciale
112 Museo 'Casa della memoria'- Fondazione Mimmo Rotella
113 Museo MARCA - Museo delle arti Catanzaro - Open MARCA parco internazionale delle sculture
114 Museo storico militare Brigata Catanzaro
116 Museo civico
122 Le foreste della Sila
124 Museo diocesano d'arte sacra di Catanzaro-Squillace - Sede di Squillace
128 Museo del costume tradizionale calabrese
134 Istituto di cultura Arbëreshë 'G. Gangale'
179 Museo diocesano
181 Museo archeologico lametino
194 Ecomuseo luogo della memoria

Percorso museale a partire da ***"Museo Archeologico Nazionale"***
nel Comune di ***Reggio di Calabria*** *(**Reggio Calabria**)*

Indicatori di contesto (a)	
Numero di itinerari	15
Numero di comuni del percorso	10
Popolazione residente	257.146
Superficie in Km^2	482
Numero di musei del percorso	
Totale musei del percorso	16
- privati	7
- pubblici	9
Tipologia delle strutture museali	
Musei archeologici, aree archeologiche e manufatti archeologici	4
Architettura fortificata o militare	-
Musei di arte antica, moderna e contemporanea	5
Musei di storia e case museo	-
Musei di arte sacra e chiese o complessi a carattere religioso	1
Ville o palazzi di interesse storico-artistico	-
Musei tematici	2
Musei etno-antropologici	2
Musei di scienze naturali e tecniche	1
Musei industriali e manufatti di archeologia industriale	1
Visitatori dei musei	
Totale visitatori	299.394
- paganti (in % sul totale) (b)	35,7
- non paganti (in % sul totale) (b)	64,3
- visitatori stranieri (in % sul totale) (c)	25,3
Numero di musei secondo le modalità e il numero di giorni di apertura	
- solo orario a richiesta	*1*
- orario prestabilito o su richiesta da 1 a 3 giorni	*1*
- orario prestabilito o su richiesta da 4 a 7 giorni	*13*
Servizi dedicati ai visitatori con disabilità	
Numero di musei con alta accessibilità per visitatori con disabilità (tipologia e numero di supporti/servizi alla visita)	3
Rapporti dei musei con il territorio	
Prevalenza del museo più visitato (visitatori del museo principale rispetto ai visitatori totali del percorso)	Alta
Numero medio di istituzioni con le quali i musei collaborano in rete	5,8
Altre attrattive culturali del percorso	
Percentuale di aree protette sulla superficie totale	11,3
Numero di comuni "Borgo"	1
Presenza di siti Unesco	No
Turisticità del percorso	
Arrivi turistici/popolazione (in % sul totale)	54,0
Bacino di utenza (Arrivi turistici + popolazione)	396.089
Arrivi turistici totali	138.943
- di cui turisti non residenti (in % sul totale)	18,3
Numero medio di giorni di permanenza dei turisti	2,6

Fonte: *Elaborazioni su dati Istat, Unesco, Ministero dell'Ambiente, Anci, Touring Club Italiano.*

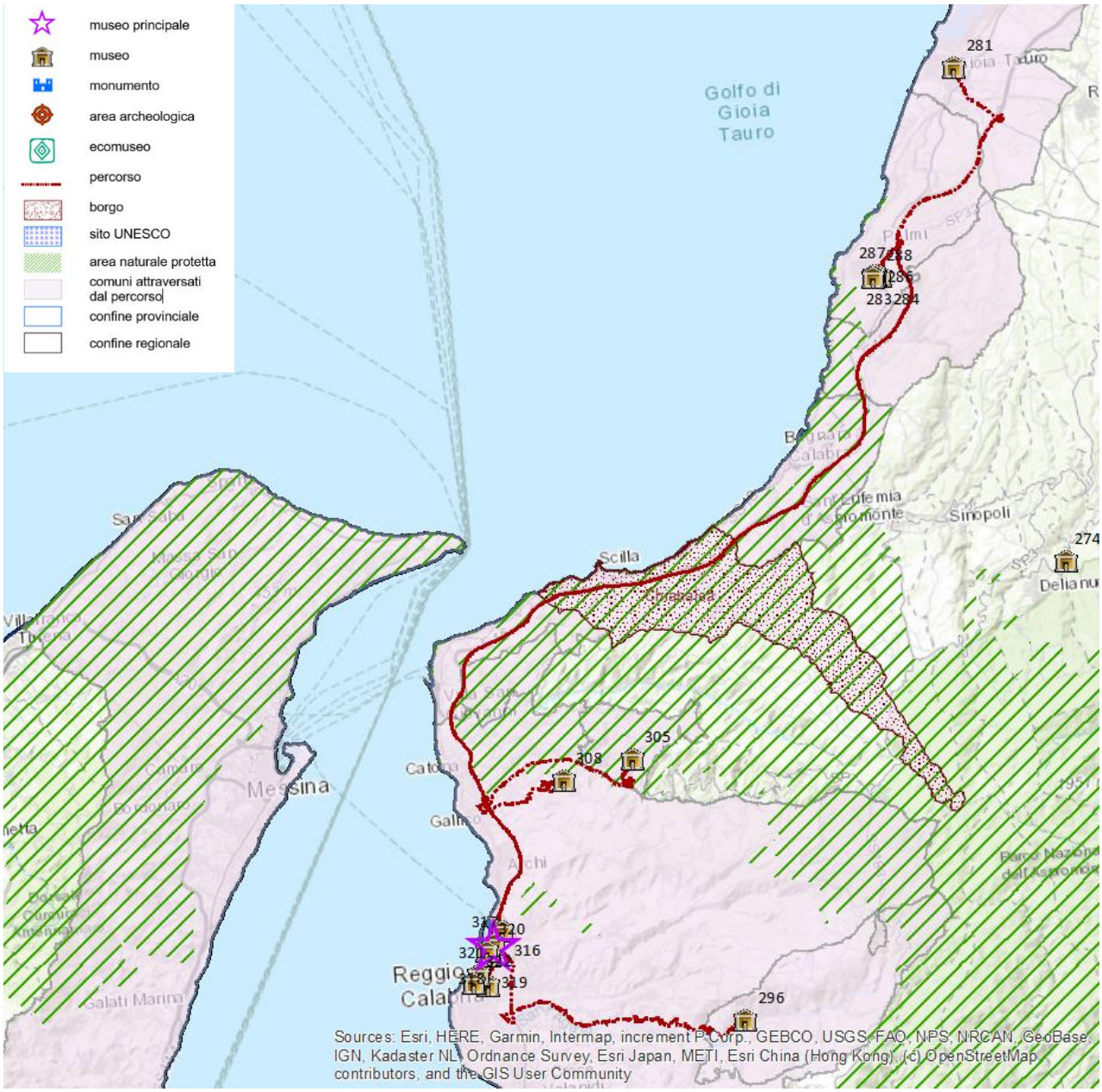

281 Museo archeologico di Metauros
283 Gipsoteca 'M. Guerrisi'
284 Museo F. Cilea - N.A. Manfroce
286 Pinacoteca 'Leonida e Albertina Repaci'
287 Antiquarium 'N. De Rosa'
288 Museo calabrese di etnografia e folklore 'R. Corso'
296 Museosteria arti e sapori
305 Centro didattico museale località Ronzo
308 Centro studi Colocrisi
316 Museo biologia marina e paleontologia
317 Museo archeologico nazionale
318 Museo del Bergamotto
319 Fondazione Piccolo museo S. Paolo
320 Museo dello strumento musicale
321 Pinacoteca civica di Reggio Calabria
322 Museo diocesano 'Monsignor Aurelio Sorrentino'

Percorso museale a partire da ***"Le Castella"***
nel Comune di ***Isola di Capo Rizzuto*** *(****Crotone****)*

Indicatori di contesto (a)	
Numero di itinerari	4
Numero di comuni del percorso	3
Popolazione residente	92.968
Superficie in Km^2	442
Numero di musei del percorso	
Totale musei del percorso	5
- privati	0
- pubblici	5
Tipologia delle strutture museali	
Musei archeologici, aree archeologiche e manufatti archeologici	2
Architettura fortificata o militare	2
Musei di arte antica, moderna e contemporanea	1
Musei di storia e case museo	-
Musei di arte sacra e chiese o complessi a carattere religioso	-
Ville o palazzi di interesse storico-artistico	-
Musei tematici	-
Musei etno-antropologici	-
Musei di scienze naturali e tecniche	-
Musei industriali e manufatti di archeologia industriale	-
Visitatori dei musei	
Totale visitatori	128.175
- paganti (in % sul totale) (b)	63,3
- non paganti (in % sul totale) (b)	36,7
- visitatori stranieri (in % sul totale) (c)	35,0
Numero di musei secondo le modalità e il numero di giorni di apertura	
- solo orario a richiesta	-
- orario prestabilito o su richiesta da 1 a 3 giorni	-
- orario prestabilito o su richiesta da 4 a 7 giorni	*5*
Servizi dedicati ai visitatori con disabilità	
Numero di musei con alta accessibilità per visitatori con disabilità (tipologia e numero di supporti/servizi alla visita)	1
Rapporti dei musei con il territorio	
Prevalenza del museo più visitato (visitatori del museo principale rispetto ai visitatori totali del percorso)	Alta
Numero medio di istituzioni con le quali i musei collaborano in rete	3,8
Altre attrattive culturali del percorso	
Percentuale di aree protette sulla superficie totale	-
Numero di comuni "Borgo"	-
Presenza di siti Unesco	No
Turisticità del percorso	
Arrivi turistici/popolazione (in % sul totale)	126,7
Bacino di utenza (Arrivi turistici + popolazione)	210.723
Arrivi turistici totali	117.755
- di cui turisti non residenti (in % sul totale)	7,6
Numero medio di giorni di permanenza dei turisti	6,8

Fonte: *Elaborazioni su dati Istat, Unesco, Ministero dell'Ambiente, Anci, Touring Club Italiano.*

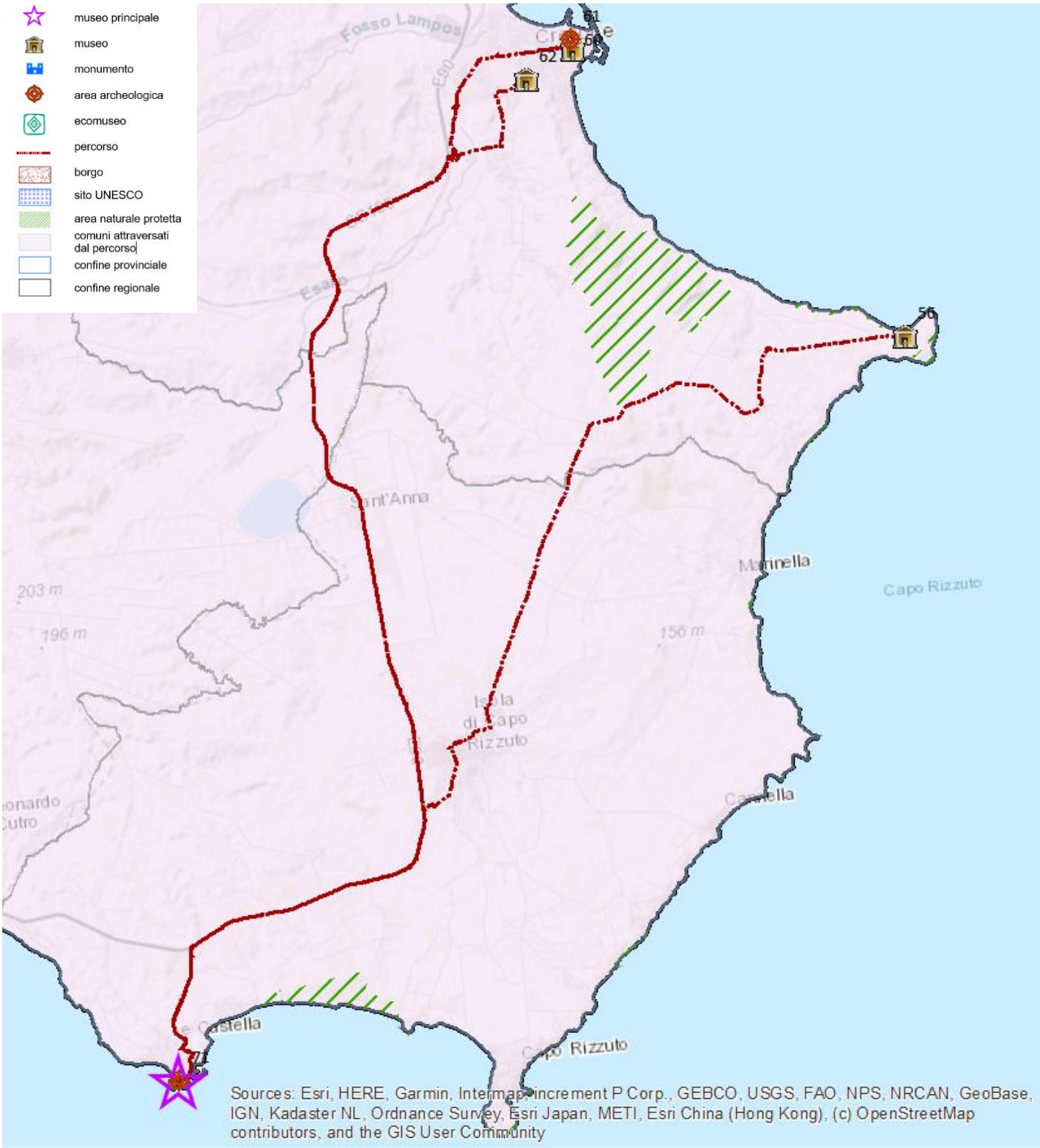

56 Museo e parco archeologico nazionale di Capo Colonna
60 Museo archeologico nazionale di Crotone
61 Museo civico
62 Museo e giardini di Pitagora
71 Le Castella

Percorso museale a partire da ***"Museo Provinciale Murattiano"***
nel Comune di ***Pizzo*** *(****Vibo Valentia****)*

Indicatori di contesto (a)	
Numero di itinerari	15
Numero di comuni del percorso	28
Popolazione residente	196.868
Superficie in Km^2	857
Numero di musei del percorso	
Totale musei del percorso	16
- privati	4
- pubblici	11
Tipologia delle strutture museali	
Musei archeologici, aree archeologiche e manufatti archeologici	5
Architettura fortificata o militare	1
Musei di arte antica, moderna e contemporanea	4
Musei di storia e case museo	-
Musei di arte sacra e chiese o complessi a carattere religioso	3
Ville o palazzi di interesse storico-artistico	-
Musei tematici	-
Musei etno-antropologici	2
Musei di scienze naturali e tecniche	-
Musei industriali e manufatti di archeologia industriale	1
Visitatori dei musei	
Totale visitatori	118.125
- paganti (in % sul totale) (b)	59,8
- non paganti (in % sul totale) (b)	40,2
- visitatori stranieri (in % sul totale) (c)	24,2
Numero di musei secondo le modalità e il numero di giorni di apertura	
- solo orario a richiesta	-
- orario prestabilito o su richiesta da 1 a 3 giorni	*2*
- orario prestabilito o su richiesta da 4 a 7 giorni	*10*
Servizi dedicati ai visitatori con disabilità	
Numero di musei con alta accessibilità per visitatori con disabilità (tipologia e numero di supporti/servizi alla visita)	2
Rapporti dei musei con il territorio	
Prevalenza del museo più visitato (visitatori del museo principale rispetto ai visitatori totali del percorso)	Media
Numero medio di istituzioni con le quali i musei collaborano in rete	4,2
Altre attrattive culturali del percorso	
Percentuale di aree protette sulla superficie totale	-
Numero di comuni "Borgo"	-
Presenza di siti Unesco	No
Turisticità del percorso	
Arrivi turistici/popolazione (in % sul totale)	160,8
Bacino di utenza (Arrivi turistici + popolazione)	513.430
Arrivi turistici totali	316.562
- di cui turisti non residenti (in % sul totale)	36,1
Numero medio di giorni di permanenza dei turisti	5,1

Fonte: *Elaborazioni su dati Istat, Unesco, Ministero dell'Ambiente, Anci, Touring Club Italiano.*

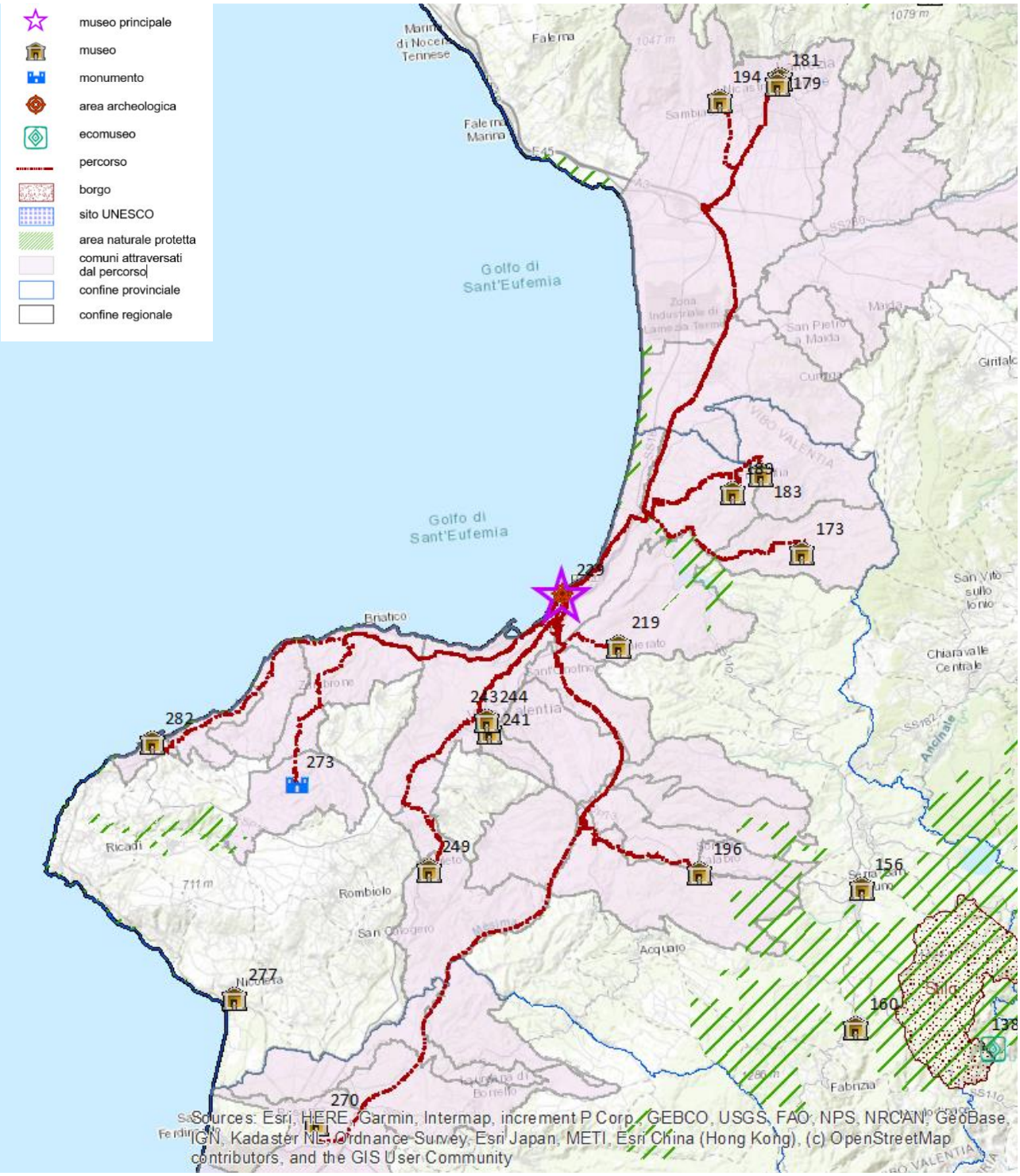

173 Museo civico Fortunato Gaccetta
179 Museo diocesano
181 Museo archeologico lametino
183 Antiquarium - Museo civico comunale
189 Museo dell'identità
194 Ecomuseo Luogo della memoria
196 MUMAR - Museo dei marmi
219 Museo della civiltà contadina
229 Museo provinciale Murattiano
241 Museo archeologico nazionale Vito Capialbi
243 Museo d'arte sacra del duomo di Vibo Valentia
244 LIMEN - Museo d'arte Vibo Valentia
249 Museo statale
270 Museo e parco archeologico di Rosarno
273 Museo della civiltà rupestre e contadina
282 Museo diocesano Tropea

Percorso museale a partire da ***"Parco Archeologico di Segesta"***
nel Comune di ***Calatafimi-Segesta*** *(**Trapani**)*

Indicatori di contesto (a)	
Numero di itinerari	21
Numero di comuni del percorso	18
Popolazione residente	417.211
Superficie in Km^2	2.390
Numero di musei del percorso	
Totale musei del percorso	22
- privati	6
- pubblici	9
Tipologia delle strutture museali	
Musei archeologici, aree archeologiche e manufatti archeologici	7
Architettura fortificata o militare	-
Musei di arte antica, moderna e contemporanea	2
Musei di storia e case museo	1
Musei di arte sacra e chiese o complessi a carattere religioso	7
Ville o palazzi di interesse storico-artistico	1
Musei tematici	1
Musei etno-antropologici	3
Musei di scienze naturali e tecniche	-
Musei industriali e manufatti di archeologia industriale	-
Visitatori dei musei	
Totale visitatori	554.800
- paganti (in % sul totale) (b)	76,9
- non paganti (in % sul totale) (b)	23,1
- visitatori stranieri (in % sul totale) (c)	27,9
Numero di musei secondo le modalità e il numero di giorni di apertura	
- solo orario a richiesta	*1*
- orario prestabilito o su richiesta da 1 a 3 giorni	*1*
- orario prestabilito o su richiesta da 4 a 7 giorni	*11*
Servizi dedicati ai visitatori con disabilità	
Numero di musei con alta accessibilità per visitatori con disabilità (tipologia e numero di supporti/servizi alla visita)	3
Rapporti dei musei con il territorio	
Prevalenza del museo più visitato (visitatori del museo principale rispetto ai visitatori totali del percorso)	Alta
Numero medio di istituzioni con le quali i musei collaborano in rete	3,4
Altre attrattive culturali del percorso	
Percentuale di aree protette sulla superficie totale	3,7
Numero di comuni "Borgo"	1
Presenza di siti Unesco	No
Turisticità del percorso	
Arrivi turistici/popolazione (in % sul totale)	103,2
Bacino di utenza (Arrivi turistici + popolazione)	847.784
Arrivi turistici totali	430.573
- di cui turisti non residenti (in % sul totale)	39,0
Numero medio di giorni di permanenza dei turisti	3,0

Fonte: *Elaborazioni su dati Istat, Unesco, Ministero dell'Ambiente, Anci, Touring Club Italiano.*

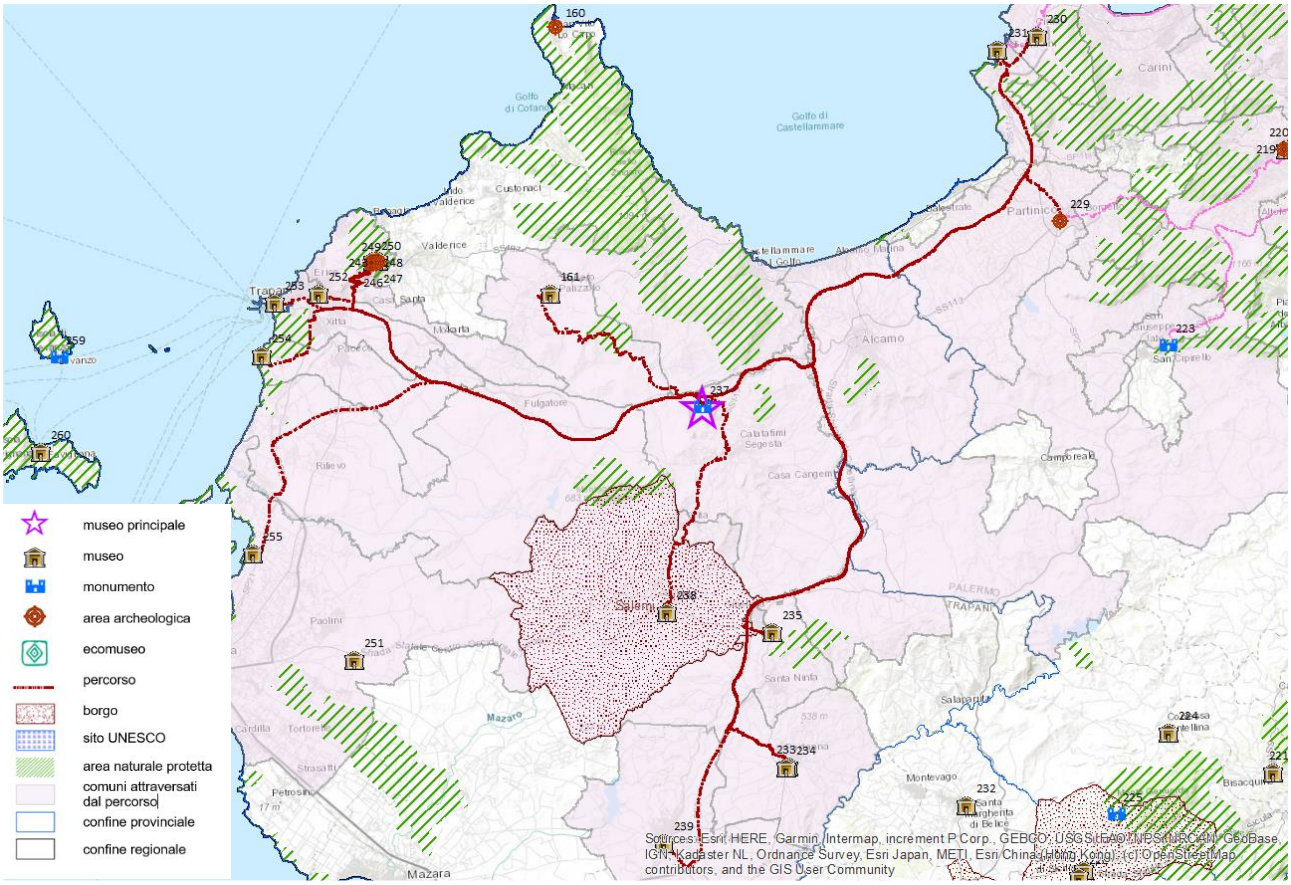

230 Casa memoria Felicia e Peppino Impastato
229 Museo etno-antropologico ed archeologico
231 Museo regionale inerdisciplinare di Terrasini - Palazzo D'Aumale
161 Museo archeologico ed etnoantropologico
237 Parco archeologico di Segesta
239 Museo civico Selinuntino
253 Museo DiART San Rocco
247 Polo museale 'Antonio Cordici'
244 Sezione staccata etnoantropologica
250 MEMS - Museo di Erice La Montagna del Signore
249 Ruderi del monastero del SS. Salvatore
243 Chiesa di San Giovanni Battista
248 Chiesa di San Martino
246 Chiesa di San Giuliano
245 Real duomo e La torre di Re Federico
235 Museo delle trame mediterranee
255 Museo Giuseppe Whitaker
254 Museo del Sale
233 Museo civico della preistoria del Basso Belice
234 Castello Grifeo
252 Museo regionale Agostino Pepoli di Trapani
238 Museo civico di Salemi

Percorso museale a partire da **"*Complesso Monumentale Palazzo Reale e Cappella Palatina*"**
nel Comune di ***Palermo*** *(**Palermo**)*

Indicatori di contesto (a)	
Numero di itinerari	44
Numero di comuni del percorso	26
Popolazione residente	1.054.969
Superficie in Km^2	1.616
Numero di musei del percorso	
Totale musei del percorso	45
- privati	11
- pubblici	32
Tipologia delle strutture museali	
Musei archeologici, aree archeologiche e manufatti archeologici	9
Architettura fortificata o militare	2
Musei di arte antica, moderna e contemporanea	8
Musei di storia e case museo	3
Musei di arte sacra e chiese o complessi a carattere religioso	4
Ville o palazzi di interesse storico-artistico	10
Musei tematici	1
Musei etno-antropologici	3
Musei di scienze naturali e tecniche	4
Musei industriali e manufatti di archeologia industriale	-
Visitatori dei musei	
Totale visitatori	1.487.849
- paganti (in % sul totale) (b)	68,5
- non paganti (in % sul totale) (b)	31,5
- visitatori stranieri (in % sul totale) (c)	26,2
Numero di musei secondo le modalità e il numero di giorni di apertura	
- solo orario a richiesta	*1*
- orario prestabilito o su richiesta da 1 a 3 giorni	*3*
- orario prestabilito o su richiesta da 4 a 7 giorni	*35*
Servizi dedicati ai visitatori con disabilità	
Numero di musei con alta accessibilità per visitatori con disabilità (tipologia e numero di supporti/servizi alla visita)	5
Rapporti dei musei con il territorio	
Prevalenza del museo più visitato (visitatori del museo principale rispetto ai visitatori totali del percorso)	Media
Numero medio di istituzioni con le quali i musei collaborano in rete	3,9
Altre attrattive culturali del percorso	
Percentuale di aree protette sulla superficie totale	10,6
Numero di comuni "Borgo"	-
Presenza di siti Unesco	Sì
Turisticità del percorso	
Arrivi turistici/popolazione (in % sul totale)	80,0
Bacino di utenza (Arrivi turistici + popolazione)	1.899.176
Arrivi turistici totali	844.207
- di cui turisti non residenti (in % sul totale)	47,2
Numero medio di giorni di permanenza dei turisti	2,4

Fonte: *Elaborazioni su dati Istat, Unesco, Ministero dell'Ambiente, Anci, Touring Club Italiano.*

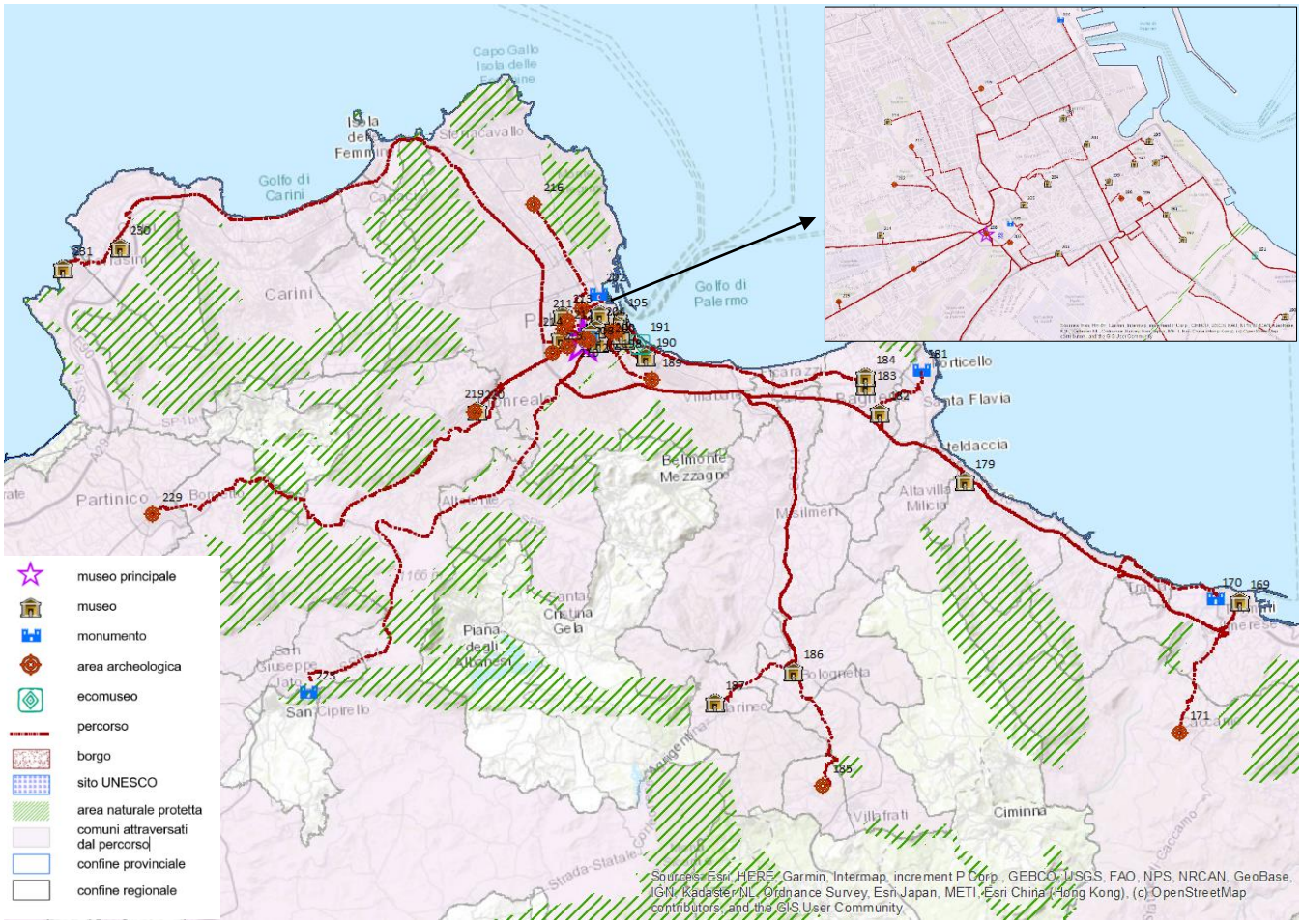

169 Museo 'Baldassare Romano'
170 Parco archeologico di Himera
171 Castello medievale di Caccamo
179 Museo degli Ex-Voto santuario Madonna della Milicia
181 Parco archeologico di Solunto
182 Museo del giocattolo 'Pietro Piraino'
183 MUSEUM Osservatorio dell'arte contemporanea in Sicilia
184 Galleria d'arte moderna e contemporanea 'R. Guttuso'
185 Bagni di Cefalà Diana
186 Museo della casa contadina
187 Castello Beccadelli Bologna
189 Castello di Maredolce alla Favara
190 Casa museo Don Puglisi
191 Museo Mare memoria viva
192 Museo di mineralogia
193 Museo di zoologia 'Pietro Doderlein'
194 Polo regionale di Palermo per i siti culturali - Galleria regionale della Sicilia di Palazzo Abatellis
195 Museo internazionale delle marionette Antonio Pasqualino
196 Convento della Magione
197 Museo regionale Palazzo Mirto
198 Palazzo Ajutamicristo
199 Civica galleria d'arte moderna 'Empedocle Restivo'
200 Museo del Risorgimento 'Vittorio Emanuele Orlando'
201 Museo archeologico regionale 'Antonino Salinas'
202 Area archeologica monumentale di Castello a Mare
203 Museo di paleontologia e geologia 'Gaetano Giorgio Gemmellaro'
204 Museo di storia naturale dell'IT 'Filippo Parlatore'
205 Museo diocesano di Palermo
206 Area archeologica Villa Bonanno
207 Chiostro di San Giovanni degli Eremiti
208 Complesso monumentale Palazzo Reale e Cappella Palatina
209 Palazzo Ziino
210 Castello della Cuba e necropoli punica
211 Villino Florio e giardino
212 Castello della Zisa
213 Fondazione Giuseppe Whitaker 'Villa Malfitano'
214 Catacombe dei Cappuccini
215 Giardino di Villa Napoli e Piccola Cuba
216 Palazzina Cinese
219 Museo diocesano di Monreale
220 Chiostro Santa Maria la Nuova
223 Parco archeologico di Monte Iato
229 Museo etno-antropologico ed archeologico
230 Casa memoria Felicia e Peppino Impastato
231 Museo regionale interdisciplinare di Terrasini - Palazzo D'Aumale

Percorso museale a partire da ***"Parco Archeologico di Naxos Taormina"***
nel Comune di ***Giardini-Naxos*** *(****Messina****)*

Indicatori di contesto (a)	
Numero di itinerari	24
Numero di comuni del percorso	38
Popolazione residente	965.997
Superficie in Km^2	1.045
Numero di musei del percorso	
Totale musei del percorso	25
- privati	8
- pubblici	17
Tipologia delle strutture museali	
Musei archeologici, aree archeologiche e manufatti archeologici	2
Architettura fortificata o militare	1
Musei di arte antica, moderna e contemporanea	1
Musei di storia e case museo	4
Musei di arte sacra e chiese o complessi a carattere religioso	4
Ville o palazzi di interesse storico-artistico	1
Musei tematici	3
Musei etno-antropologici	6
Musei di scienze naturali e tecniche	2
Musei industriali e manufatti di archeologia industriale	1
Visitatori dei musei	
Totale visitatori	2.055.045
- paganti (in % sul totale) (b)	76,1
- non paganti (in % sul totale) (b)	23,9
- visitatori stranieri (in % sul totale) (c)	26,1
Numero di musei secondo le modalità e il numero di giorni di apertura	
- solo orario a richiesta	-
- orario prestabilito o su richiesta da 1 a 3 giorni	*3*
- orario prestabilito o su richiesta da 4 a 7 giorni	*21*
Servizi dedicati ai visitatori con disabilità	
Numero di musei con alta accessibilità per visitatori con disabilità (tipologia e numero di supporti/servizi alla visita)	4
Rapporti dei musei con il territorio	
Prevalenza del museo più visitato (visitatori del museo principale rispetto ai visitatori totali del percorso)	Alta
Numero medio di istituzioni con le quali i musei collaborano in rete	4,1
Altre attrattive culturali del percorso	
Percentuale di aree protette sulla superficie totale	27,6
Numero di comuni "Borgo"	1
Presenza di siti Unesco	Sì
Turisticità del percorso	
Arrivi turistici/popolazione (in % sul totale)	145,6
Bacino di utenza (Arrivi turistici + popolazione)	2.372.487
Arrivi turistici totali	1.406.490
- di cui turisti non residenti (in % sul totale)	55,3
Numero medio di giorni di permanenza dei turisti	2,8

Fonte: *Elaborazioni su dati Istat, Unesco, Ministero dell'Ambiente, Anci, Touring Club Italiano.*

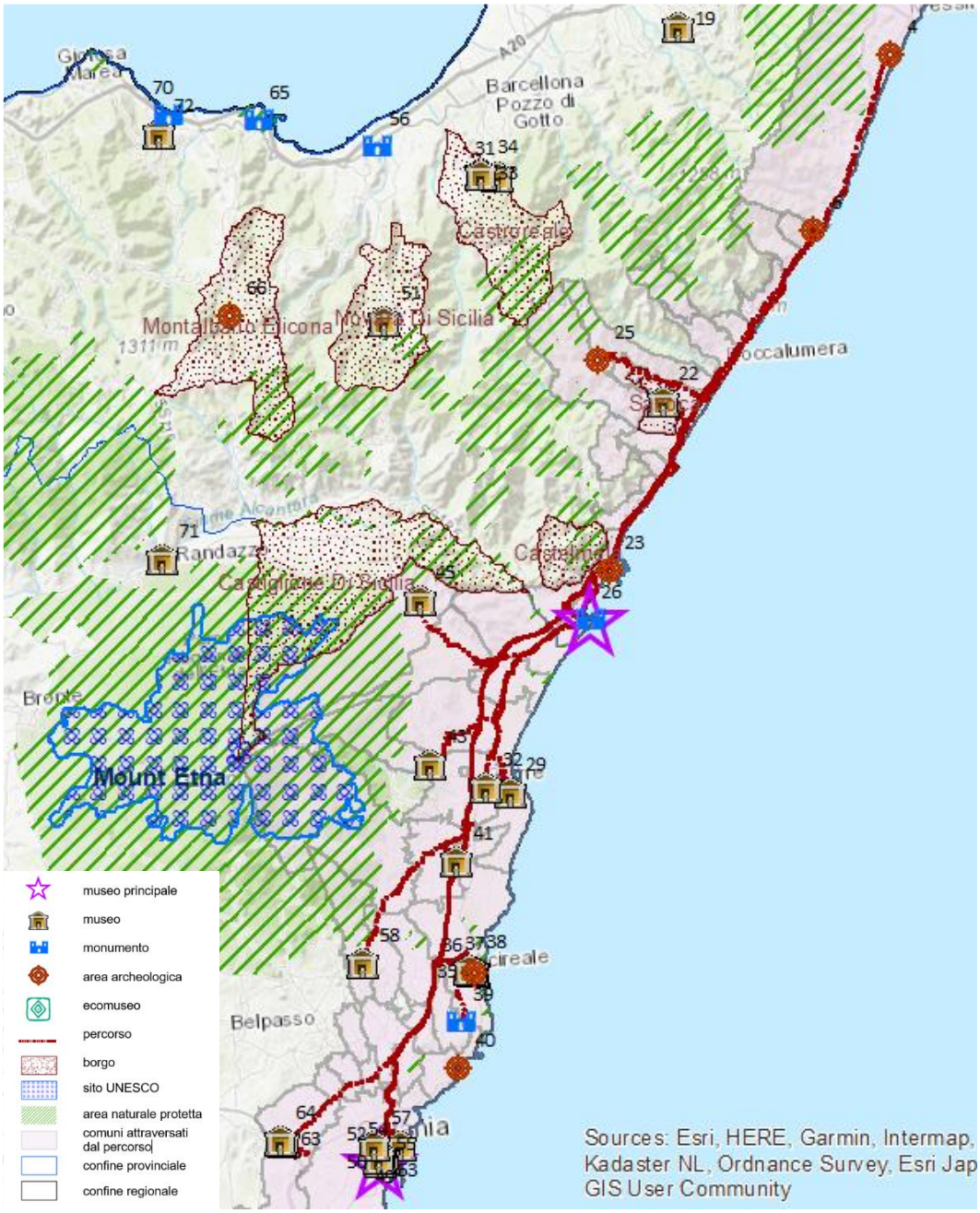

4 Villa De Pasquale
6 Museo etno-antropologico Castello comunale Rufo Ruffò
22 Museo comunale Città di Savoca storico-etno-antropologico
23 Teatro greco romano di Taormina
25 Chiesa e monastero dei Ss. Pietro e Paolo d'Agrò
26 Parco archeologico di Naxos Taormina
29 Museo 'Parco delle Kentie'
32 Museo del Presepio
35 Museo diocesano
36 Museo della Basilica di San Sebastiano
37 Mostra Raccolta teatro Pennisi Macrì Acireale, Pupi e attrezzature teatri siciliani
38 Pinacoteca Zelantea
39 Area archeologica Santa Venera al Pozzo
41 Museo del Palmento
43 Museo della Vite e del Vino
45 Museo etnografico dell'Etna
47 Mostra permanente di carte geografiche antiche Sicilia. Collezione 'La Gumina'
48 Museo storico dello sbarco in Sicilia - 1943
49 Museo del cinema
50 Museo diocesano
53 Museo civico Belliniano
54 Museo Emilio Greco
57 Museo di zoologia e casa delle Farfalle
58 Museo Ex Voto dei santissimi martiri Alfio, Filadelfo, Cirino
63 Museo della civiltà contadina

Percorso museale a partire da ***"Parco Archeologico e Paesaggistico della Valle dei Templi"***
nel Comune di ***Agrigento*** *(****Agrigento****)*

Indicatori di contesto (a)	
Numero di itinerari	9
Numero di comuni del percorso	12
Popolazione residente	183.648
Superficie in Km^2	881
Numero di musei del percorso	
Totale musei del percorso	10
- privati	1
- pubblici	8
Tipologia delle strutture museali	
Musei archeologici, aree archeologiche e manufatti archeologici	6
Architettura fortificata o militare	-
Musei di arte antica, moderna e contemporanea	-
Musei di storia e case museo	2
Musei di arte sacra e chiese o complessi a carattere religioso	2
Ville o palazzi di interesse storico-artistico	-
Musei tematici	-
Musei etno-antropologici	-
Musei di scienze naturali e tecniche	-
Musei industriali e manufatti di archeologia industriale	-
Visitatori dei musei	
Totale visitatori	1.114.375
- paganti (in % sul totale) (b)	64,3
- non paganti (in % sul totale) (b)	35,7
- visitatori stranieri (in % sul totale) (c)	30,3
Numero di musei secondo le modalità e il numero di giorni di apertura	
- solo orario a richiesta	*1*
- orario prestabilito o su richiesta da 1 a 3 giorni	*1*
- orario prestabilito o su richiesta da 4 a 7 giorni	*7*
Servizi dedicati ai visitatori con disabilità	
Numero di musei con alta accessibilità per visitatori con disabilità (tipologia e numero di supporti/servizi alla visita)	2
Rapporti dei musei con il territorio	
Prevalenza del museo più visitato (visitatori del museo principale rispetto ai visitatori totali del percorso)	Alta
Numero medio di istituzioni con le quali i musei collaborano in rete	4,2
Altre attrattive culturali del percorso	
Percentuale di aree protette sulla superficie totale	-
Numero di comuni "Borgo"	-
Presenza di siti Unesco	Sì
Turisticità del percorso	
Arrivi turistici/popolazione (in % sul totale)	99,7
Bacino di utenza (Arrivi turistici + popolazione)	366.793
Arrivi turistici totali	183.145
- di cui turisti non residenti (in % sul totale)	59,1
Numero medio di giorni di permanenza dei turisti	1,6

Fonte: *Elaborazioni su dati Istat, Unesco, Ministero dell'Ambiente, Anci, Touring Club Italiano.*

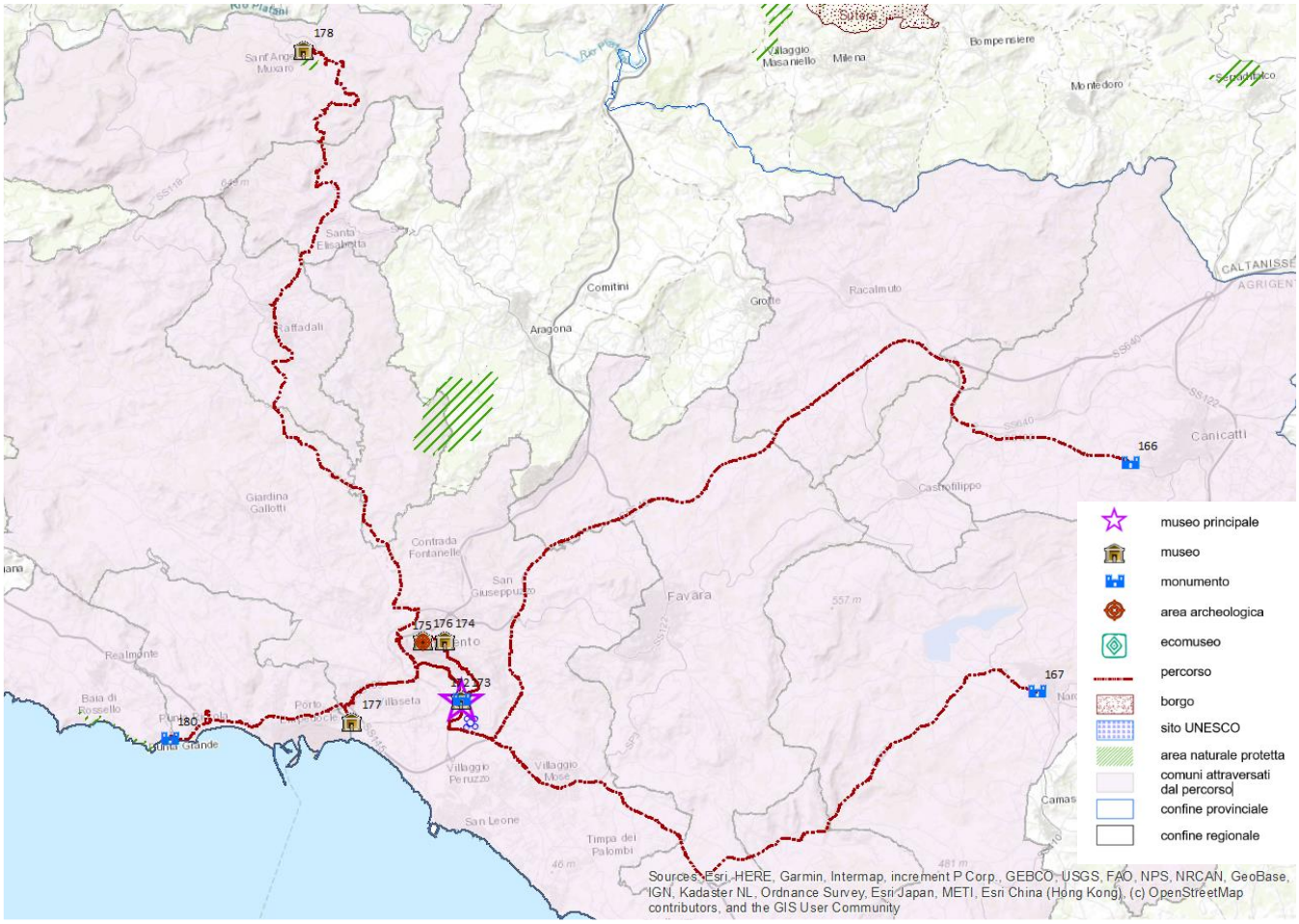

166 Zona archeologica Vito Soldano
167 Zona archeologica Canale
172 Parco archeologico e paesaggistico della Valle dei Templi
173 Museo archeologico regionale 'Pietro Griffò di Agrigento'
174 Biblioteca - museo 'Luigi Pirandello'
175 Santa Maria dei Greci
176 MUDIA - Museo Diocesano Agrigento
177 Casa natale di Luigi Pirandello
178 Museo e area archeologica di Sant'Angelo Muxaro
180 Villa Romana

Percorso museale a partire da ***"Museo Civico di Niscemi"***
nel Comune di ***Niscemi*** *(****Caltanissetta****)*

Indicatori di contesto (a)	
Numero di itinerari	14
Numero di comuni del percorso	6
Popolazione residente	225.468
Superficie in Km^2	1.340
Numero di musei del percorso	
Totale musei del percorso	15
- privati	5
- pubblici	8
Tipologia delle strutture museali	
Musei archeologici, aree archeologiche e manufatti archeologici	1
Architettura fortificata o militare	-
Musei di arte antica, moderna e contemporanea	3
Musei di storia e case museo	1
Musei di arte sacra e chiese o complessi a carattere religioso	2
Ville o palazzi di interesse storico-artistico	-
Musei tematici	4
Musei etno-antropologici	1
Musei di scienze naturali e tecniche	3
Musei industriali e manufatti di archeologia industriale	-
Visitatori dei musei	
Totale visitatori	73.317
- paganti (in % sul totale) (b)	28,6
- non paganti (in % sul totale) (b)	71,4
- visitatori stranieri (in % sul totale) (c)	18,5
Numero di musei secondo le modalità e il numero di giorni di apertura	
- solo orario a richiesta	*2*
- orario prestabilito o su richiesta da 1 a 3 giorni	-
- orario prestabilito o su richiesta da 4 a 7 giorni	*10*
Servizi dedicati ai visitatori con disabilità	
Numero di musei con alta accessibilità per visitatori con disabilità (tipologia e numero di supporti/servizi alla visita)	1
Rapporti dei musei con il territorio	
Prevalenza del museo più visitato (visitatori del museo principale rispetto ai visitatori totali del percorso)	Media
Numero medio di istituzioni con le quali i musei collaborano in rete	4,0
Altre attrattive culturali del percorso	
Percentuale di aree protette sulla superficie totale	13,3
Numero di comuni "Borgo"	-
Presenza di siti Unesco	No
Turisticità del percorso	
Arrivi turistici/popolazione (in % sul totale)	20,9
Bacino di utenza (Arrivi turistici + popolazione)	272.578
Arrivi turistici totali	47.110
- di cui turisti non residenti (in % sul totale)	32,9
Numero medio di giorni di permanenza dei turisti	2,7

Fonte: *Elaborazioni su dati Istat, Unesco, Ministero dell'Ambiente, Anci, Touring Club Italiano.*

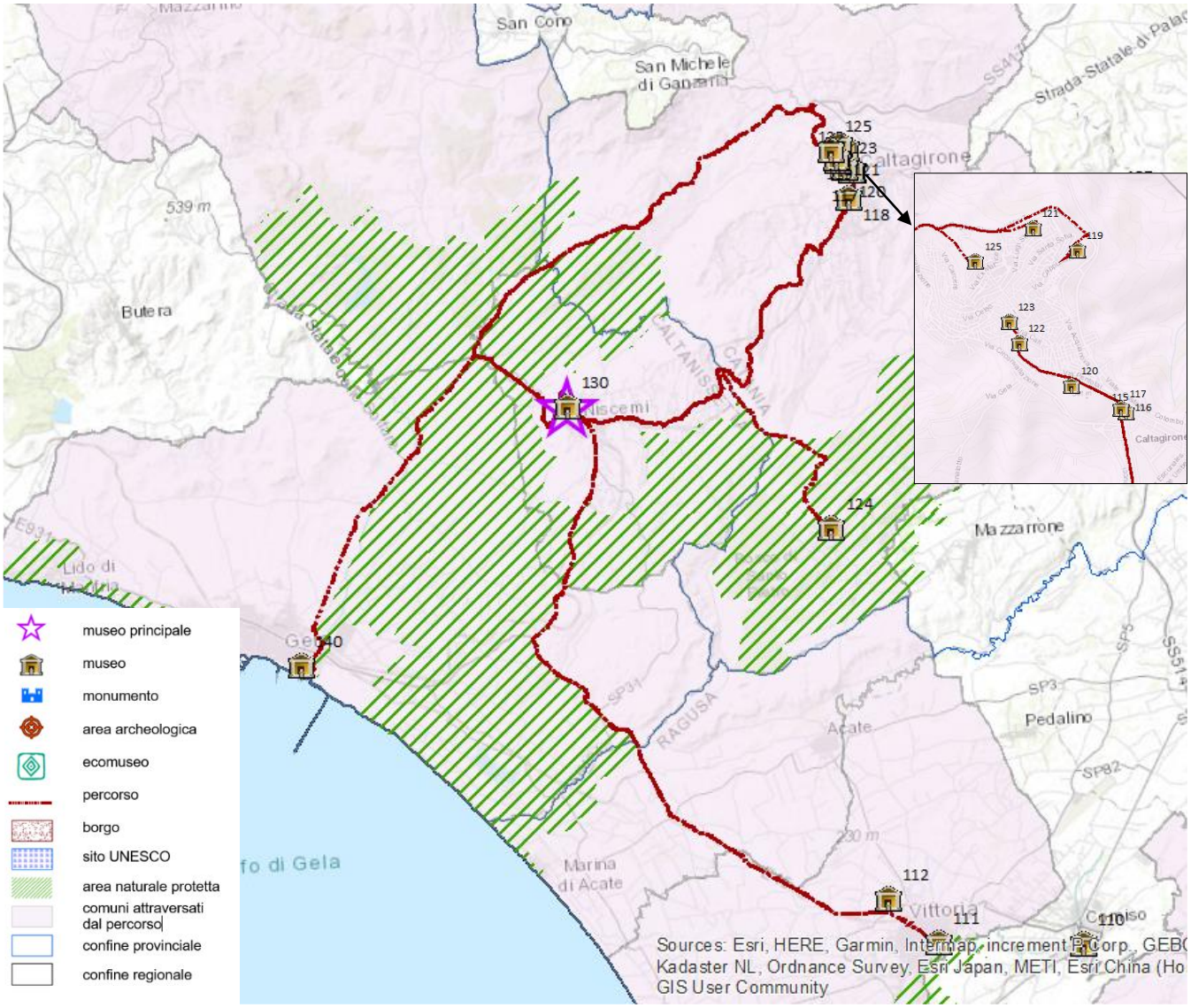

111 Museo Monsignore Federico la China
112 Polimuseo provinciale A. Zarino
115 Museo della fotografia
116 Mostra del Fischietto di terracotta
117 Museo internazionale del presepe 'Collezione Luigi Colaleo'
118 Museo civico delle Ville storiche caltagironesi e siciliane
119 Museo - pinacoteca e presepe monumentale dei Frati Cappuccini
120 Museo regionale della Ceramica di Caltagirone
121 MACC -Museo d'Arte Contemporanea Caltagirone
122 Museo diocesano Caltagirone
123 Museo civico e pinacoteca 'L. Sturzo'
124 Museo naturalistico Comprensorio Calatino riserva naturale orientata Bosco S. Pietro
125 Ex convento di S. Agostino
130 Museo civico di Niscemi
140 Museo archeologico regionale di Gela

Percorso museale a partire da ***"Museo Regionale Villa Romana del Casale di Piazza Armerina"***
nel Comune di ***Piazza Armerina*** *(****Enna****)*

Indicatori di contesto (a)	
Numero di itinerari	6
Numero di comuni del percorso	3
Popolazione residente	53.555
Superficie in Km^2	874
Numero di musei del percorso	
Totale musei del percorso	7
- *privati*	3
- *pubblici*	4
Tipologia delle strutture museali	
Musei archeologici, aree archeologiche e manufatti archeologici	3
Architettura fortificata o militare	-
Musei di arte antica, moderna e contemporanea	1
Musei di storia e case museo	-
Musei di arte sacra e chiese o complessi a carattere religioso	1
Ville o palazzi di interesse storico-artistico	-
Musei tematici	-
Musei etno-antropologici	-
Musei di scienze naturali e tecniche	-
Musei industriali e manufatti di archeologia industriale	2
Visitatori dei musei	
Totale visitatori	403.288
- *paganti (in % sul totale) (b)*	68,9
- *non paganti (in % sul totale) (b)*	31,1
- *visitatori stranieri (in % sul totale) (c)*	35,8
Numero di musei secondo le modalità e il numero di giorni di apertura	
- *solo orario a richiesta*	-
- *orario prestabilito o su richiesta da 1 a 3 giorni*	-
- *orario prestabilito o su richiesta da 4 a 7 giorni*	7
Servizi dedicati ai visitatori con disabilità	
Numero di musei con alta accessibilità per visitatori con disabilità (tipologia e numero di supporti/servizi alla visita)	-
Rapporti dei musei con il territorio	
Prevalenza del museo più visitato (visitatori del museo principale rispetto ai visitatori totali del percorso)	Alta
Numero medio di istituzioni con le quali i musei collaborano in rete	2,5
Altre attrattive culturali del percorso	
Percentuale di aree protette sulla superficie totale	5,0
Numero di comuni "Borgo"	-
Presenza di siti Unesco	Sì
Turisticità del percorso	
Arrivi turistici/popolazione (in % sul totale)	105,9
Bacino di utenza (Arrivi turistici + popolazione)	110.250
Arrivi turistici totali	56.695
- *di cui turisti non residenti (in % sul totale)*	43,2
Numero medio di giorni di permanenza dei turisti	1,7

Fonte: *Elaborazioni su dati Istat, Unesco, Ministero dell'Ambiente, Anci, Touring Club Italiano.*

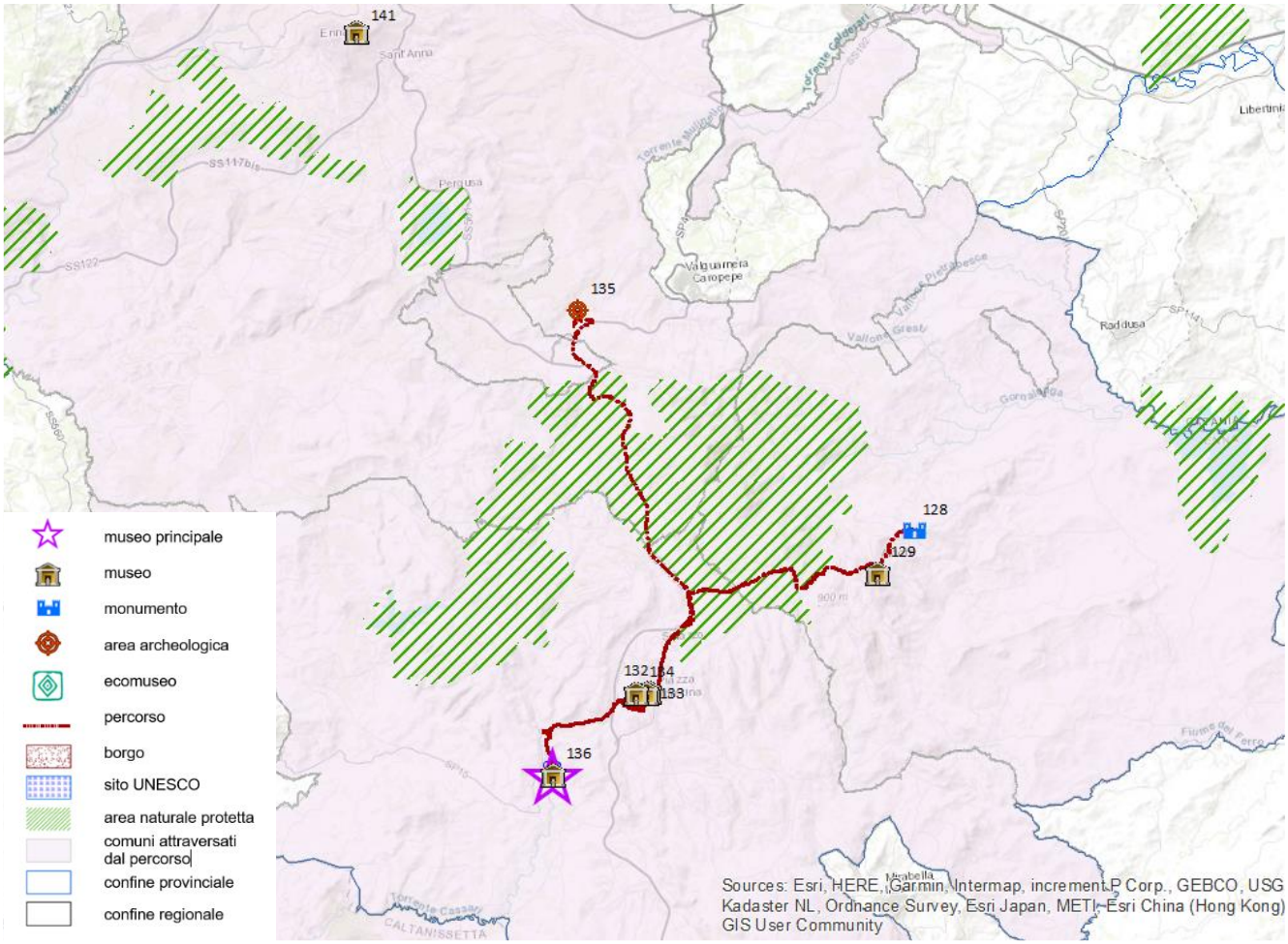

128 Area archeologica di Morgantina
129 Museo regionale di Aidone
132 Museo della civiltà contadina
133 Mostra permanente della Civiltà Mineraria
134 Museo diocesano
135 Ente parco minerario Floristella Grottacalda
136 Museo regionale Villa romana del Casale di Piazza Armerina

Percorso museale a partire da ***"Museo Civico Castello Ursino"***
nel Comune di ***Catania*** *(****Catania****)*

Indicatori di contesto (a)	
Numero di itinerari	24
Numero di comuni del percorso	23
Popolazione residente	704.805
Superficie in Km^2	906
Numero di musei del percorso	
Totale musei del percorso	25
- privati	8
- pubblici	17
Tipologia delle strutture museali	
Musei archeologici, aree archeologiche e manufatti archeologici	5
Architettura fortificata o militare	1
Musei di arte antica, moderna e contemporanea	1
Musei di storia e case museo	5
Musei di arte sacra e chiese o complessi a carattere religioso	4
Ville o palazzi di interesse storico-artistico	-
Musei tematici	3
Musei etno-antropologici	4
Musei di scienze naturali e tecniche	2
Musei industriali e manufatti di archeologia industriale	-
Visitatori dei musei	
Totale visitatori	1.281.824
- paganti (in % sul totale) (b)	75,2
- non paganti (in % sul totale) (b)	24,8
- visitatori stranieri (in % sul totale) (c)	26,0
Numero di musei secondo le modalità e il numero di giorni di apertura	
- solo orario a richiesta	-
- orario prestabilito o su richiesta da 1 a 3 giorni	*4*
- orario prestabilito o su richiesta da 4 a 7 giorni	*20*
Servizi dedicati ai visitatori con disabilità	
Numero di musei con alta accessibilità per visitatori con disabilità (tipologia e numero di supporti/servizi alla visita)	4
Rapporti dei musei con il territorio	
Prevalenza del museo più visitato (visitatori del museo principale rispetto ai visitatori totali del percorso)	Bassa
Numero medio di istituzioni con le quali i musei collaborano in rete	4,1
Altre attrattive culturali del percorso	
Percentuale di aree protette sulla superficie totale	10,7
Numero di comuni "Borgo"	-
Presenza di siti Unesco	Sì
Turisticità del percorso	
Arrivi turistici/popolazione (in % sul totale)	190,0
Bacino di utenza (Arrivi turistici + popolazione)	2.044.055
Arrivi turistici totali	1.339.250
- di cui turisti non residenti (in % sul totale)	55,6
Numero medio di giorni di permanenza dei turisti	2,7

Fonte: *Elaborazioni su dati Istat, Unesco, Ministero dell'Ambiente, Anci, Touring Club Italiano.*

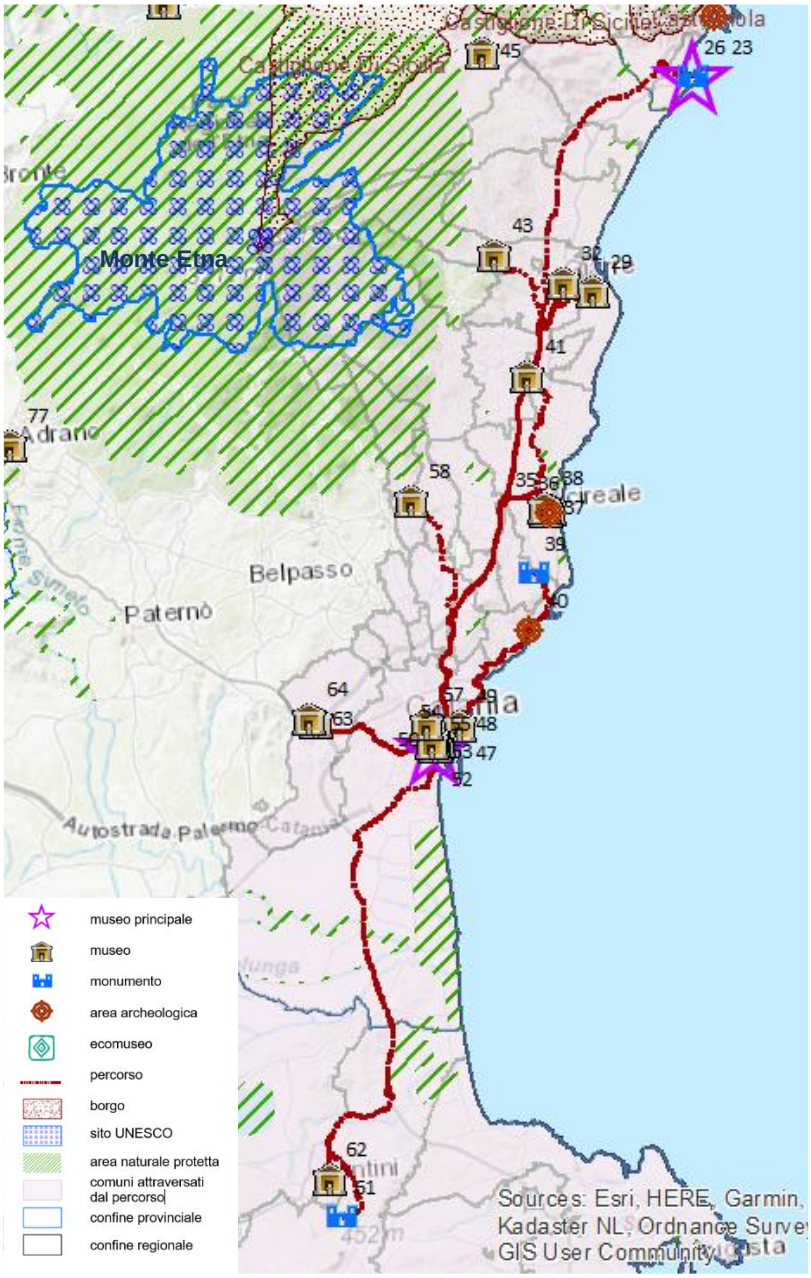

26	Parco archeologico di Naxos Taormina	48	Museo storico dello Sbarco in Sicilia - 1943
29	Museo 'Parco delle Kentie'	49	Museo del cinema
32	Museo del Presepio	50	Museo diocesano
35	Museo diocesano	52	Museo civico Castello Ursino
36	Museo della Basilica di San Sebastiano	53	Museo civico Belliniano
37	Mostra raccolta teatro Pennisi Macri' Acireale, Pupi e attrezzature teatri siciliani	54	Museo Emilio Greco
		55	Casa museo Giovanni Verga
38	Pinacoteca Zelantea	57	Museo di zoologia e Casa delle Farfalle
39	Area archeologica Santa Venera al Pozzo	58	Museo Ex Voto dei santissimi martiri Alfio, Filadelfo, Cirino
40	Castello normanno - Museo civico		
41	Museo del Palmento	61	Area archeologica di Leontinoi
43	Museo della Vite e del Vino	62	Museo archeologico regionale di Lentini
47	Mostra permanente di carte geografiche antiche Sicilia. Collezione 'La Gumina'	63	Museo della Civiltà contadina
		64	Museo d'Arte sacra

Percorso museale a partire da ***"Area Archeologica di Cava D'Ispica"***
nel Comune di ***Modica*** *(****Ragusa****)*

Indicatori di contesto (a)	
Numero di itinerari	10
Numero di comuni del percorso	6
Popolazione residente	216.310
Superficie in Km^2	1.621
Numero di musei del percorso	
Totale musei del percorso	11
- privati	4
- pubblici	6
Tipologia delle strutture museali	
Musei archeologici, aree archeologiche e manufatti archeologici	5
Architettura fortificata o militare	-
Musei di arte antica, moderna e contemporanea	-
Musei di storia e case museo	1
Musei di arte sacra e chiese o complessi a carattere religioso	3
Ville o palazzi di interesse storico-artistico	1
Musei tematici	-
Musei etno-antropologici	-
Musei di scienze naturali e tecniche	-
Musei industriali e manufatti di archeologia industriale	-
Visitatori dei musei	
Totale visitatori	80.773
- paganti (in % sul totale) (b)	38,0
- non paganti (in % sul totale) (b)	62,0
- visitatori stranieri (in % sul totale) (c)	35,6
Numero di musei secondo le modalità e il numero di giorni di apertura	
- solo orario a richiesta	-
- orario prestabilito o su richiesta da 1 a 3 giorni	-
- orario prestabilito o su richiesta da 4 a 7 giorni	*10*
Servizi dedicati ai visitatori con disabilità	
Numero di musei con alta accessibilità per visitatori con disabilità (tipologia e numero di supporti/servizi alla visita)	-
Rapporti dei musei con il territorio	
Prevalenza del museo più visitato (visitatori del museo principale rispetto ai visitatori totali del percorso)	Bassa
Numero medio di istituzioni con le quali i musei collaborano in rete	3,0
Altre attrattive culturali del percorso	
Percentuale di aree protette sulla superficie totale	3,5
Numero di comuni "Borgo"	-
Presenza di siti Unesco	Sì
Turisticità del percorso	
Arrivi turistici/popolazione (in % sul totale)	159,6
Bacino di utenza (Arrivi turistici + popolazione)	561.481
Arrivi turistici totali	345.171
- di cui turisti non residenti (in % sul totale)	40,4
Numero medio di giorni di permanenza dei turisti	3,7

Fonte: *Elaborazioni su dati Istat, Unesco, Ministero dell'Ambiente, Anci, Touring Club Italiano.*

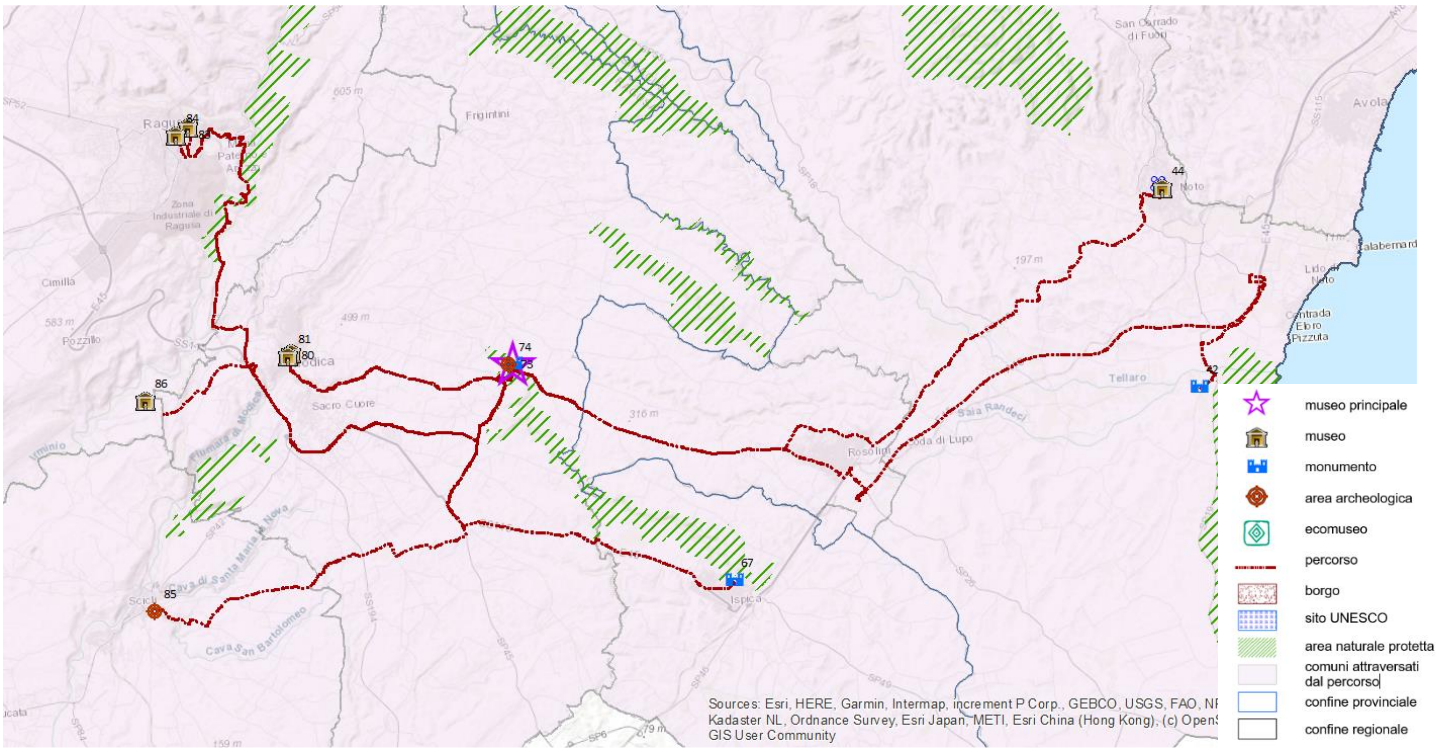

42 Area archeologica Villa romana del Tellaro
44 Museo diocesano
67 Area archeologica Parco Forza
73 Area archeologica di Cava d'Ispica
74 Mulino ad acqua 'Cavallo d'Ispica' - Museo in Grotte
80 Casa natale di Salvatore Quasimodo
81 Museo civico 'F. L. Belgiorno'
83 Museo della cattedrale
84 Museo regionale interdisciplinare di Ragusa
85 Convento della Croce
86 Museo regionale dell'Asfalto di Castelluccio e Tabuna

Percorso museale a partire da ***"Area Archeo della Neapolis e Orecchio di Dioniso"***
nel Comune di ***Siracusa*** *(****Siracusa****)*

Indicatori di contesto (a)	
Numero di itinerari	10
Numero di comuni del percorso	9
Popolazione residente	275.971
Superficie in Km^2	1.277
Numero di musei del percorso	
Totale musei del percorso	11
- privati	4
- pubblici	7
Tipologia delle strutture museali	
Musei archeologici, aree archeologiche e manufatti archeologici	4
Architettura fortificata o militare	1
Musei di arte antica, moderna e contemporanea	-
Musei di storia e case museo	-
Musei di arte sacra e chiese o complessi a carattere religioso	2
Ville o palazzi di interesse storico-artistico	-
Musei tematici	-
Musei etno-antropologici	4
Musei di scienze naturali e tecniche	-
Musei industriali e manufatti di archeologia industriale	-
Visitatori dei musei	
Totale visitatori	805.910
- paganti (in % sul totale) (b)	68,9
- non paganti (in % sul totale) (b)	31,1
- visitatori stranieri (in % sul totale) (c)	32,4
Numero di musei secondo le modalità e il numero di giorni di apertura	
- solo orario a richiesta	*1*
- orario prestabilito o su richiesta da 1 a 3 giorni	*1*
- orario prestabilito o su richiesta da 4 a 7 giorni	*8*
Servizi dedicati ai visitatori con disabilità	
Numero di musei con alta accessibilità per visitatori con disabilità (tipologia e numero di supporti/servizi alla visita)	2
Rapporti dei musei con il territorio	
Prevalenza del museo più visitato (visitatori del museo principale rispetto ai visitatori totali del percorso)	Alta
Numero medio di istituzioni con le quali i musei collaborano in rete	5,2
Altre attrattive culturali del percorso	
Percentuale di aree protette sulla superficie totale	9,1
Numero di comuni "Borgo"	-
Presenza di siti Unesco	Sì
Turisticità del percorso	
Arrivi turistici/popolazione (in % sul totale)	140,7
Bacino di utenza (Arrivi turistici + popolazione)	664.253
Arrivi turistici totali	388.282
- di cui turisti non residenti (in % sul totale)	46,4
Numero medio di giorni di permanenza dei turisti	3,2

Fonte: *Elaborazioni su dati Istat, Unesco, Ministero dell'Ambiente, Anci, Touring Club Italiano.*

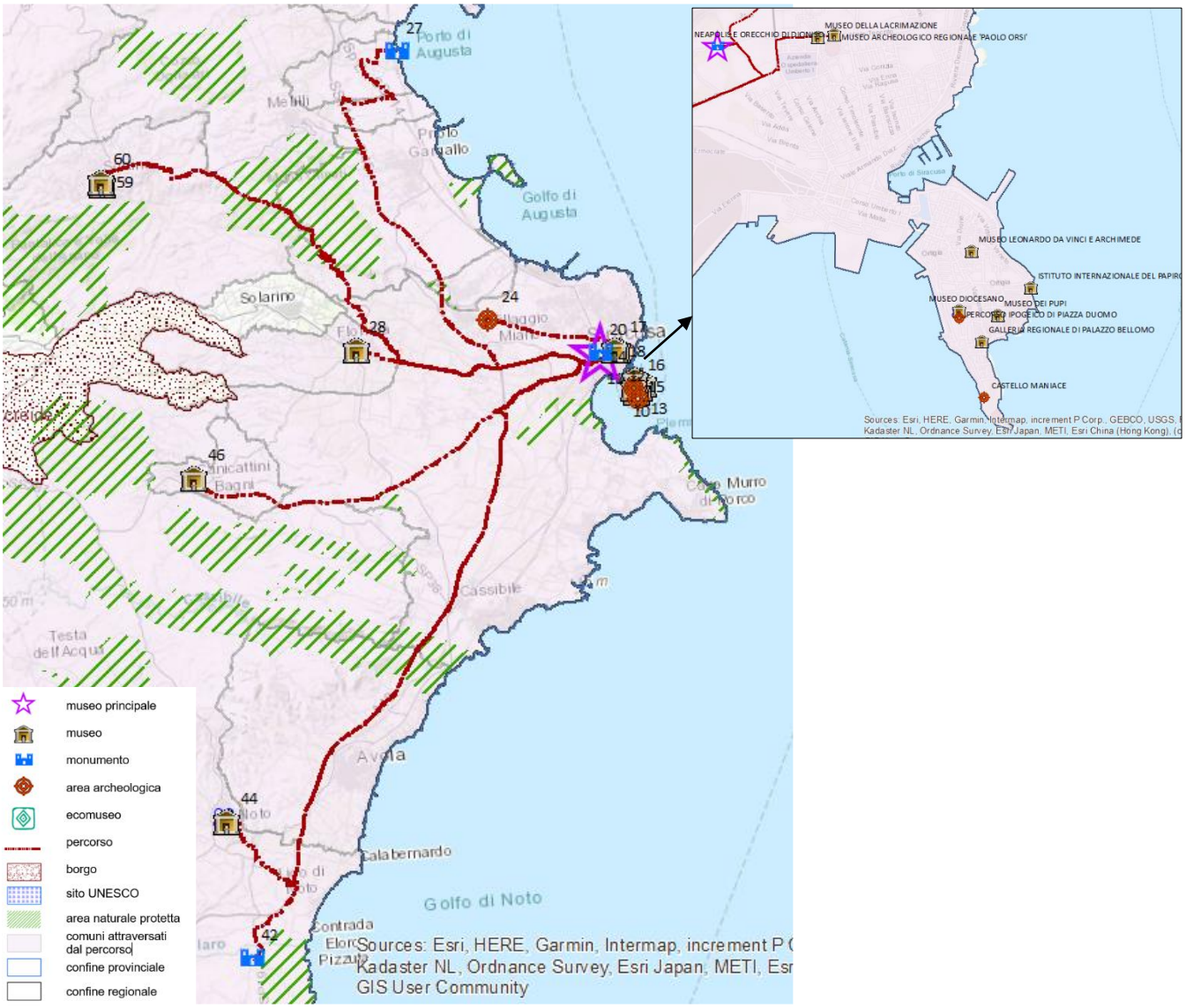

17 Museo archeologico regionale 'Paolo Orsi'
18 Museo della Lacrimazione
20 Area archeo della Neapolis e Orecchio di Dioniso
24 Area archeologica di Castello Eurialo
27 Area archeologica di Megara Hyblaea
28 Museo etnografico Nunzio Bruno
42 Area archeologica Villa romana del Tellaro
44 Museo diocesano
46 Museo civico del Tessuto dell'Emigrante e della Medicina Popolare
59 Museo dell'apicoltura 'A casa do Fascitraru'
60 Museo civico dell'Opera dei Pupi

Percorso museale a partire da ***"Museo dell'Intreccio Mediterraneo"***
nel Comune di ***Castelsardo*** *(****Sassari****)*

Indicatori di contesto (a)	
Numero di itinerari	5
Numero di comuni del percorso	7
Popolazione residente	17.471
Superficie in Km^2	266
Numero di musei del percorso	
Totale musei del percorso	6
- *privati*	2
- *pubblici*	4
Tipologia delle strutture museali	
Musei archeologici, aree archeologiche e manufatti archeologici	2
Architettura fortificata o militare	1
Musei di arte antica, moderna e contemporanea	1
Musei di storia e case museo	-
Musei di arte sacra e chiese o complessi a carattere religioso	1
Ville o palazzi di interesse storico-artistico	-
Musei tematici	-
Musei etno-antropologici	1
Musei di scienze naturali e tecniche	-
Musei industriali e manufatti di archeologia industriale	-
Visitatori dei musei	
Totale visitatori	186.794
- *paganti (in % sul totale) (b)*	96,1
- *non paganti (in % sul totale) (b)*	3,9
- *visitatori stranieri (in % sul totale) (c)*	45,0
Numero di musei secondo le modalità e il numero di giorni di apertura	
- *solo orario a richiesta*	-
- *orario prestabilito o su richiesta da 1 a 3 giorni*	-
- *orario prestabilito o su richiesta da 4 a 7 giorni*	*6*
Servizi dedicati ai visitatori con disabilità	
Numero di musei con alta accessibilità per visitatori con disabilità (tipologia e numero di supporti/servizi alla visita)	1
Rapporti dei musei con il territorio	
Prevalenza del museo più visitato (visitatori del museo principale rispetto ai visitatori totali del percorso)	Alta
Numero medio di istituzioni con le quali i musei collaborano in rete	5,2
Altre attrattive culturali del percorso	
Percentuale di aree protette sulla superficie totale	-
Numero di comuni "Borgo"	1
Presenza di siti Unesco	No
Turisticità del percorso	
Arrivi turistici/popolazione (in % sul totale)	378,8
Bacino di utenza (Arrivi turistici + popolazione)	83.647
Arrivi turistici totali	66.176
- *di cui turisti non residenti (in % sul totale)*	71,4
Numero medio di giorni di permanenza dei turisti	5,2

Fonte: *Elaborazioni su dati Istat, Unesco, Ministero dell'Ambiente, Anci, Touring Club Italiano.*

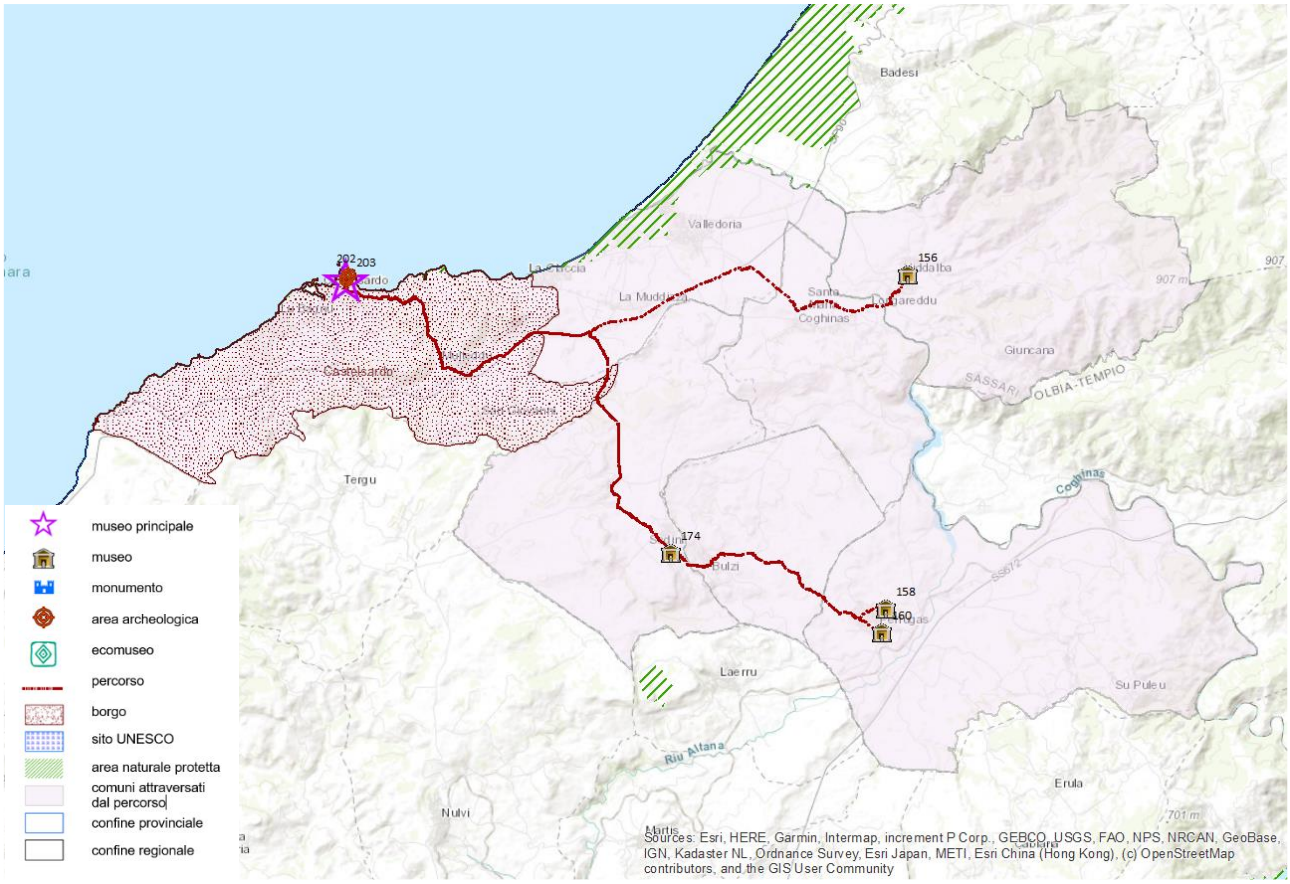

156 Museo archeologico di Viddalba
158 Museo archeologico e paleobotanico
160 Museo diocesano - sacristia 'S. Maria degli angeli'
174 Museo domu de janas La Rocca
202 Museum Ampuriense (cattedrale S. Antonio abate)
203 Museo dell'intreccio mediterraneo

Percorso museale a partire da ***"Museo della Vita e delle Tradizioni Popolari Sarde / Museo del Costume"***
nel Comune di ***Nuoro*** *(****Nuoro****)*

Indicatori di contesto (a)	
Numero di itinerari	13
Numero di comuni del percorso	6
Popolazione residente	59.475
Superficie in Km^2	820
Numero di musei del percorso	
Totale musei del percorso	14
- privati	2
- pubblici	12
Tipologia delle strutture museali	
Musei archeologici, aree archeologiche e manufatti archeologici	4
Architettura fortificata o militare	-
Musei di arte antica, moderna e contemporanea	4
Musei di storia e case museo	1
Musei di arte sacra e chiese o complessi a carattere religioso	-
Ville o palazzi di interesse storico-artistico	-
Musei tematici	1
Musei etno-antropologici	4
Musei di scienze naturali e tecniche	-
Musei industriali e manufatti di archeologia industriale	-
Visitatori dei musei	
Totale visitatori	156.660
- paganti (in % sul totale) (b)	63,4
- non paganti (in % sul totale) (b)	36,6
- visitatori stranieri (in % sul totale) (c)	29,9
Numero di musei secondo le modalità e il numero di giorni di apertura	
- solo orario a richiesta	-
- orario prestabilito o su richiesta da 1 a 3 giorni	-
- orario prestabilito o su richiesta da 4 a 7 giorni	*14*
Servizi dedicati ai visitatori con disabilità	
Numero di musei con alta accessibilità per visitatori con disabilità (tipologia e numero di supporti/servizi alla visita)	5
Rapporti dei musei con il territorio	
Prevalenza del museo più visitato (visitatori del museo principale rispetto ai visitatori totali del percorso)	Media
Numero medio di istituzioni con le quali i musei collaborano in rete	6,3
Altre attrattive culturali del percorso	
Percentuale di aree protette sulla superficie totale	22,3
Numero di comuni "Borgo"	-
Presenza di siti Unesco	No
Turisticità del percorso	
Arrivi turistici/popolazione (in % sul totale)	200,2
Bacino di utenza (Arrivi turistici + popolazione)	178.516
Arrivi turistici totali	119.041
- di cui turisti non residenti (in % sul totale)	55,2
Numero medio di giorni di permanenza dei turisti	4,0

Fonte: *Elaborazioni su dati Istat, Unesco, Ministero dell'Ambiente, Anci, Touring Club Italiano.*

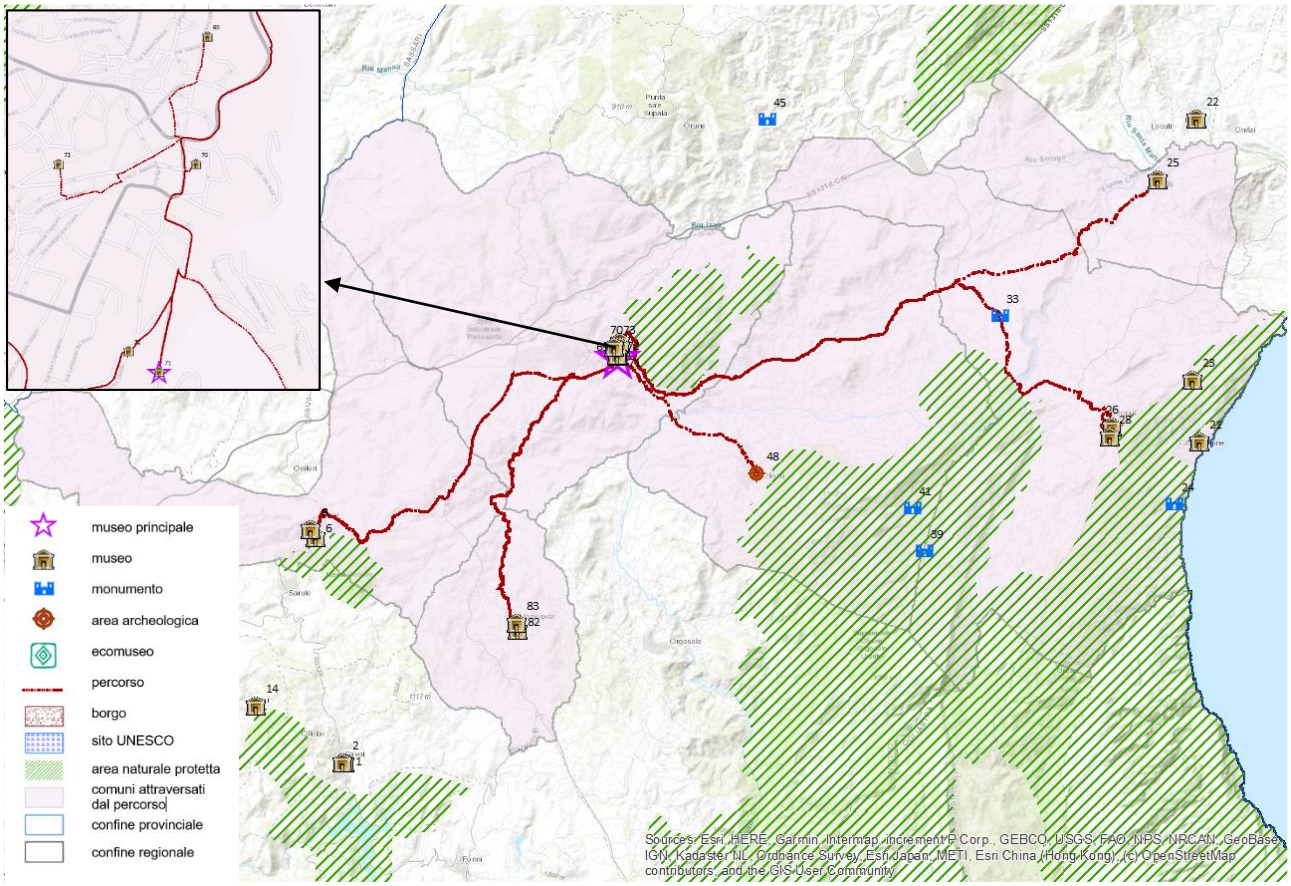

6	Museo Nivola
8	Collezione Delitala
25	Museo etnografico Sa domo e' Marras
26	Museo Salvatore Fancello
28	Museo archeologico Dorgali
33	Villaggio nuragico di Serra Orrios
48	Grotta Corbeddu
69	Museo deleddiano - casa natale di Grazia Deledda
70	Museo archeologico nazionale Giorgio Asproni
71	Museo della vita e delle tradizioni popolari sarde / museo del costume
72	Archivio di Stato di Nuoro
73	MAN museo d'arte provincia di Nuoro
82	Museo delle maschere mediterranee
83	Museo della cultura e del lavoro

Percorso museale a partire da ***"Area Archeologica di Nora"***
nel Comune di ***Pula*** *(****Cagliari****)*

Indicatori di contesto (a)	
Numero di itinerari	2
Numero di comuni del percorso	2
Popolazione residente	8.976
Superficie in Km^2	236
Numero di musei del percorso	
Totale musei del percorso	3
- privati	0
- pubblici	3
Tipologia delle strutture museali	
Musei archeologici, aree archeologiche e manufatti archeologici	2
Architettura fortificata o militare	1
Musei di arte antica, moderna e contemporanea	-
Musei di storia e case museo	-
Musei di arte sacra e chiese o complessi a carattere religioso	-
Ville o palazzi di interesse storico-artistico	-
Musei tematici	-
Musei etno-antropologici	-
Musei di scienze naturali e tecniche	-
Musei industriali e manufatti di archeologia industriale	-
Visitatori dei musei	
Totale visitatori	129.589
- paganti (in % sul totale) (b)	97,8
- non paganti (in % sul totale) (b)	2,2
- visitatori stranieri (in % sul totale) (c)	36,7
Numero di musei secondo le modalità e il numero di giorni di apertura	
- solo orario a richiesta	*1*
- orario prestabilito o su richiesta da 1 a 3 giorni	-
- orario prestabilito o su richiesta da 4 a 7 giorni	*2*
Servizi dedicati ai visitatori con disabilità	
Numero di musei con alta accessibilità per visitatori con disabilità (tipologia e numero di supporti/servizi alla visita)	-
Rapporti dei musei con il territorio	
Prevalenza del museo più visitato (visitatori del museo principale rispetto ai visitatori totali del percorso)	Alta
Numero medio di istituzioni con le quali i musei collaborano in rete	2,0
Altre attrattive culturali del percorso	
Percentuale di aree protette sulla superficie totale	-
Numero di comuni "Borgo"	-
Presenza di siti Unesco	No
Turisticità del percorso	
Arrivi turistici/popolazione (in % sul totale)	1.345,0
Bacino di utenza (Arrivi turistici + popolazione)	129.705
Arrivi turistici totali	120.729
- di cui turisti non residenti (in % sul totale)	51,8
Numero medio di giorni di permanenza dei turisti	5,2

Fonte: *Elaborazioni su dati Istat, Unesco, Ministero dell'Ambiente, Anci, Touring Club Italiano.*

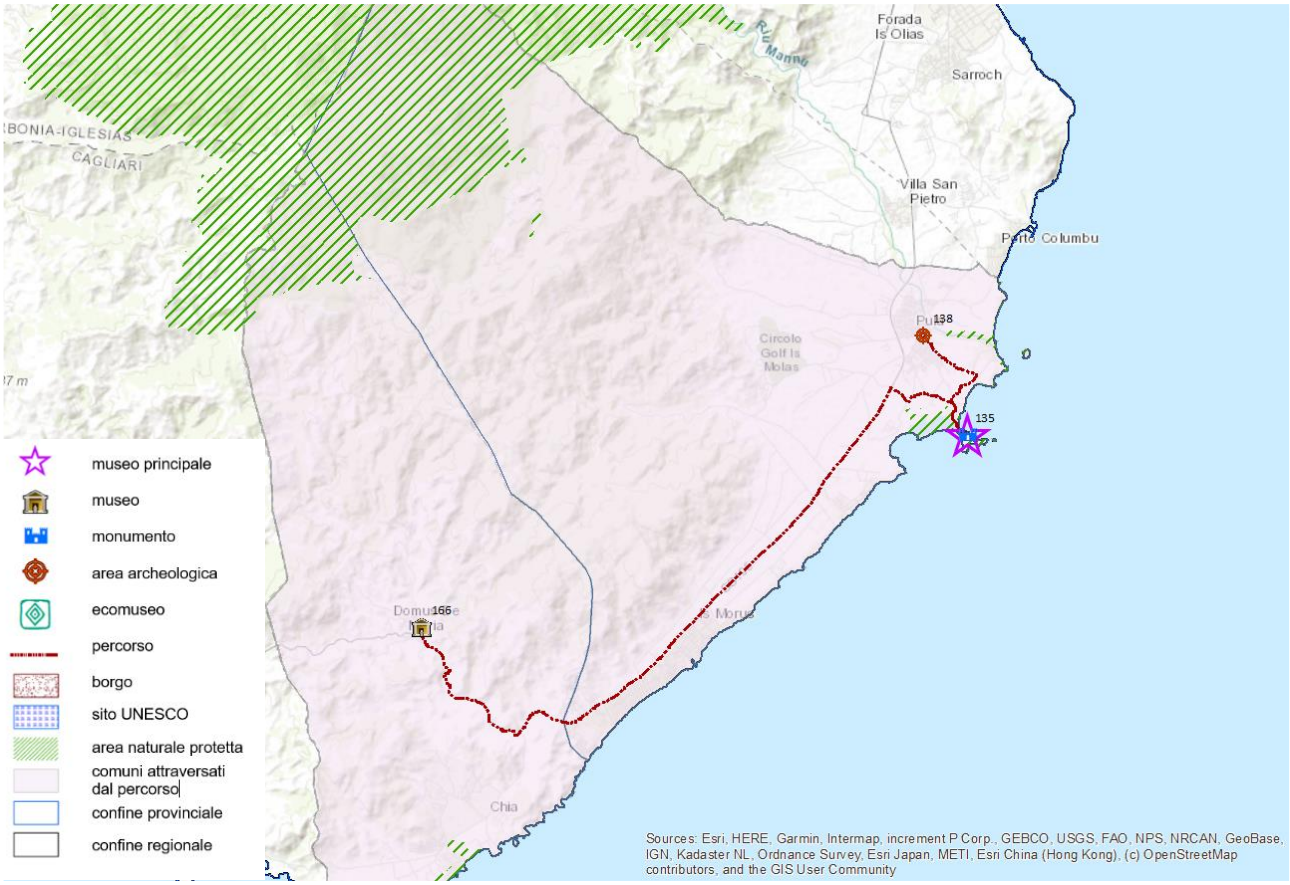

135 Area archeologica di Nora
138 Torre del Coltellazzo
166 Casa museo

Percorso museale a partire da ***"Area Archeologica di Tharros"***
nel Comune di ***Cabras*** *(****Oristano****)*

Indicatori di contesto (a)	
Numero di itinerari	7
Numero di comuni del percorso	2
Popolazione residente	40.861
Superficie in Km^2	187
Numero di musei del percorso	
Totale musei del percorso	8
- privati	1
- pubblici	7
Tipologia delle strutture museali	
Musei archeologici, aree archeologiche e manufatti archeologici	4
Architettura fortificata o militare	1
Musei di arte antica, moderna e contemporanea	1
Musei di storia e case museo	-
Musei di arte sacra e chiese o complessi a carattere religioso	1
Ville o palazzi di interesse storico-artistico	-
Musei tematici	1
Musei etno-antropologici	-
Musei di scienze naturali e tecniche	-
Musei industriali e manufatti di archeologia industriale	-
Visitatori dei musei	
Totale visitatori	159.988
- paganti (in % sul totale) (b)	74,3
- non paganti (in % sul totale) (b)	25,7
- visitatori stranieri (in % sul totale) (c)	29,8
Numero di musei secondo le modalità e il numero di giorni di apertura	
- solo orario a richiesta	-
- orario prestabilito o su richiesta da 1 a 3 giorni	-
- orario prestabilito o su richiesta da 4 a 7 giorni	*8*
Servizi dedicati ai visitatori con disabilità	
Numero di musei con alta accessibilità per visitatori con disabilità (tipologia e numero di supporti/servizi alla visita)	2
Rapporti dei musei con il territorio	
Prevalenza del museo più visitato (visitatori del museo principale rispetto ai visitatori totali del percorso)	Alta
Numero medio di istituzioni con le quali i musei collaborano in rete	6,0
Altre attrattive culturali del percorso	
Percentuale di aree protette sulla superficie totale	-
Numero di comuni "Borgo"	-
Presenza di siti Unesco	No
Turisticità del percorso	
Arrivi turistici/popolazione (in % sul totale)	214,0
Bacino di utenza (Arrivi turistici + popolazione)	128.284
Arrivi turistici totali	87.423
- di cui turisti non residenti (in % sul totale)	41,9
Numero medio di giorni di permanenza dei turisti	2,2

Fonte: *Elaborazioni su dati Istat, Unesco, Ministero dell'Ambiente, Anci, Touring Club Italiano.*

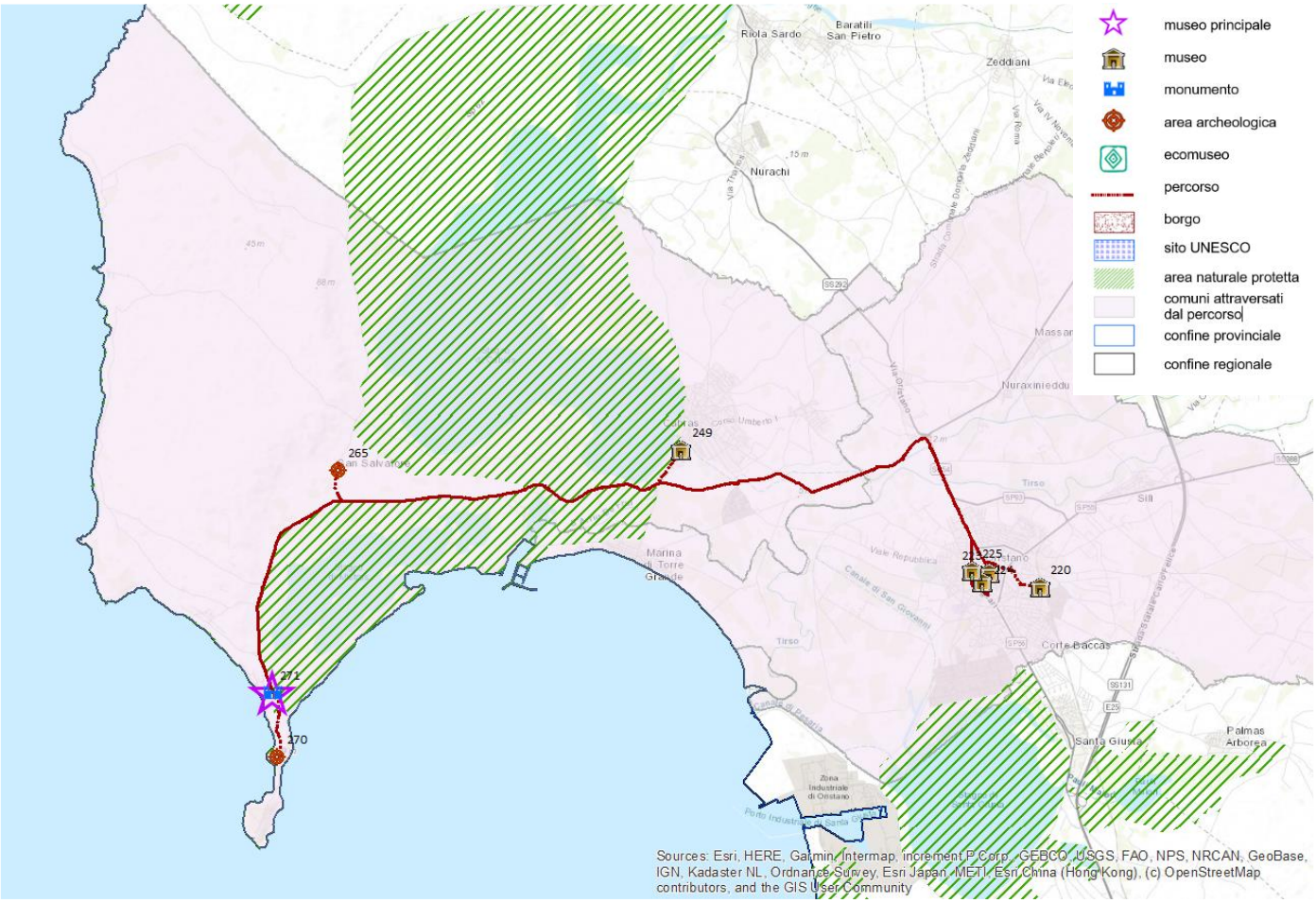

220 Archivio di Stato di Oristano
223 Museo archeologico Antiquarium Arborense
224 Museo diocesano Arborense
225 Pinacoteca comunale Carlo Contini
249 Museo civico 'Giovanni Marongiu'
265 Ipogeo di San Salvatore di Sinis
270 Torre di San Giovanni di Sinis
271 Area archeologica di Tharros

Percorso museale a partire da ***"Area Archeologica Su Nuraxi"***
nel Comune di ***Barumini*** *(****Sud Sardegna****)*

Indicatori di contesto (a)	
Numero di itinerari	37
Numero di comuni del percorso	46
Popolazione residente	73.279
Superficie in Km^2	1.422
Numero di musei del percorso	
Totale musei del percorso	38
- privati	8
- pubblici	30
Tipologia delle strutture museali	
Musei archeologici, aree archeologiche e manufatti archeologici	17
Architettura fortificata o militare	-
Musei di arte antica, moderna e contemporanea	1
Musei di storia e case museo	4
Musei di arte sacra e chiese o complessi a carattere religioso	4
Ville o palazzi di interesse storico-artistico	-
Musei tematici	1
Musei etno-antropologici	7
Musei di scienze naturali e tecniche	4
Musei industriali e manufatti di archeologia industriale	-
Visitatori dei musei	
Totale visitatori	246.296
- paganti (in % sul totale) (b)	76,8
- non paganti (in % sul totale) (b)	23,2
- visitatori stranieri (in % sul totale) (c)	12,8
Numero di musei secondo le modalità e il numero di giorni di apertura	
- solo orario a richiesta	*2*
- orario prestabilito o su richiesta da 1 a 3 giorni	*8*
- orario prestabilito o su richiesta da 4 a 7 giorni	*26*
Servizi dedicati ai visitatori con disabilità	
Numero di musei con alta accessibilità per visitatori con disabilità (tipologia e numero di supporti/servizi alla visita)	18
Rapporti dei musei con il territorio	
Prevalenza del museo più visitato (visitatori del museo principale rispetto ai visitatori totali del percorso)	Media
Numero medio di istituzioni con le quali i musei collaborano in rete	4,6
Altre attrattive culturali del percorso	
Percentuale di aree protette sulla superficie totale	-
Numero di comuni "Borgo"	-
Presenza di siti Unesco	Sì
Turisticità del percorso	
Arrivi turistici/popolazione (in % sul totale)	38,7
Bacino di utenza (Arrivi turistici + popolazione)	101.673
Arrivi turistici totali	28.394
- di cui turisti non residenti (in % sul totale)	14,7
Numero medio di giorni di permanenza dei turisti	1,8

Fonte: *Elaborazioni su dati Istat, Unesco, Ministero dell'Ambiente, Anci, Touring Club Italiano.*

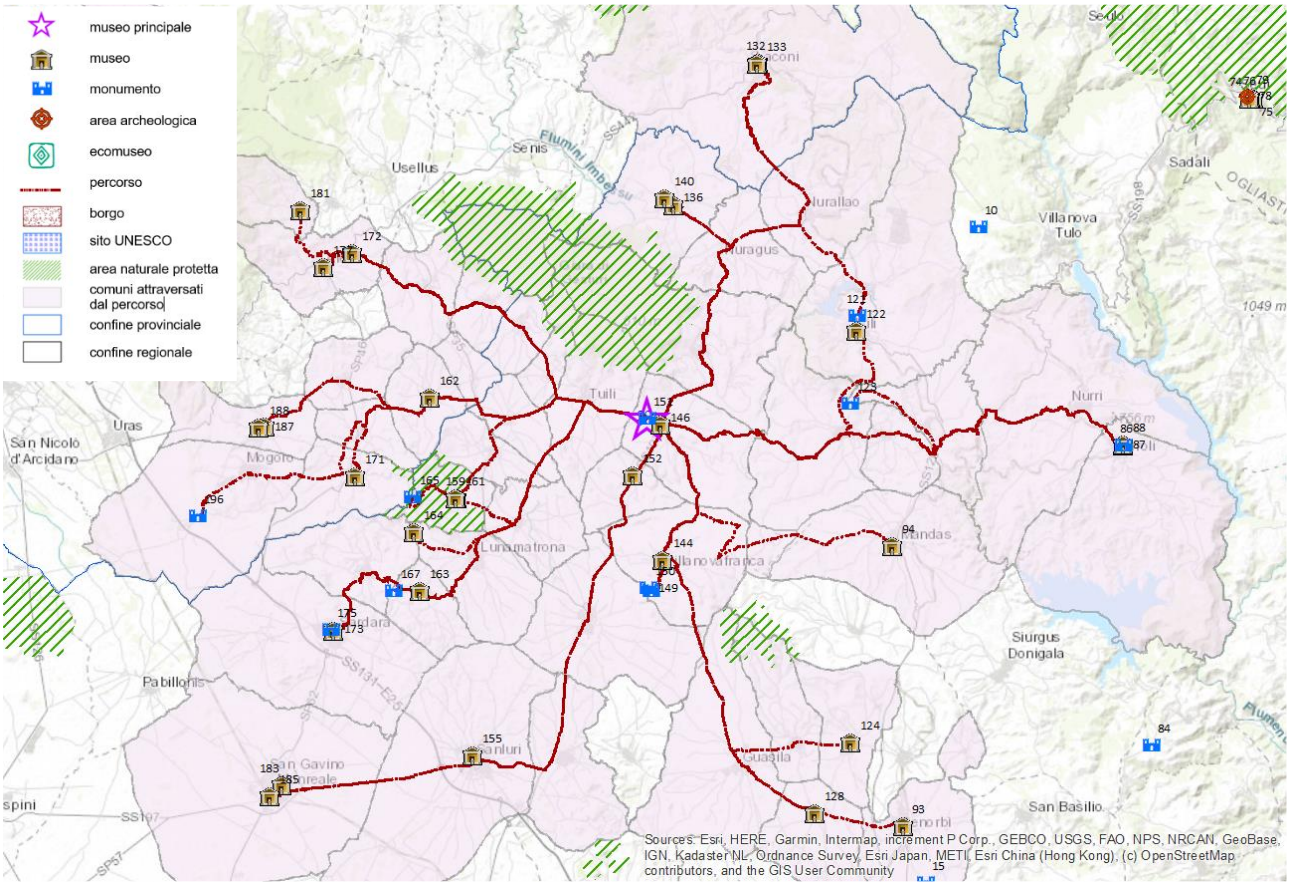

87 Sa domu de su nuraxi Arrubiu
88 Museo Omu Axiu
93 Museo 'Sa domu nosta'
94 Museo di arte sacra Peregrinatio fidei
121 Nuraghe Is Paras
122 MARATE - museo per l'arte del rame e del tessuto
123 Area archeologica Santa Vittoria Serri
124 Museo parrocchiale
128 Museo del grano
132 Museo parrocchiale Sant'Ignazio
133 Museo della statuaria preistorica in Sardegna
136 Civico museo del Cavallino della Giara
140 P.AR.C. - paleo archeo centro
144 Civico museo archeologico Su mulinu
146 Polo museale Casa Zapata
149 Area archeologica 'Su mulinu'
150 Nuraghe Su mulinu
151 Area archeologica Su Nuraxi
152 Museo MUDA
155 Castello giudicale Eleonora d'Arborea, Museo del Risorgimento e collezione ceroplastiche
159 Museo delle tradizioni agroalimentari della Sardegna - Casa Steri
161 Museo ornitologico della Sardegna
162 Casa museo
163 Museo 'Genna Maria'
164 Museo naturalistico del territorio 'Giovanni Pusceddu'
165 Parco naturalistico archeologico Sa Fogaia
167 Parco archeologico Genna Maria
171 Museo 'Turcus e morus'
172 Museo del giocattolo tradizionale della Sardegna
173 Civico museo archeologico "Villa Abbas"
175 Area archeologica di Santa Anastasia
177 Museo diocesano d'arte sacra
181 Museo dell'ossidiana
183 Museo etnografico Dona maxima
185 Museo e centro di documentazione Due fonderie
187 Museo I cavalieri delle colline
188 Geomuseo monte Arci 'Stefano Incani'
196 Area archeologica Cuccurada

Schede percorso

Note

Anno di riferimento dei dati: 2018.

(a) Gli indicatori di contesto sono relativi a tutti i comuni che l'itinerario museale attraversa.
(b) Somma dei visitatori in base alla tipologia di biglietto erogato rapportata al totale dei visitatori.
(c) Media della percentuale di visitatori stranieri sul totale dei visitatori di ciascuna struttura museale.
I valori si riferiscono ai musei ed istituzioni similari che hanno risposto alle domande che contribuiscono alla costruzione degli indicatori.

Fonte: *Elaborazioni su dati Istat, Unesco, Ministero dell'Ambiente, Anci (Associazione Nazionale Comuni Italiani), Touring Club Italiano.*

Variabile/Indicatore	Descrizione	Fonte	Note
Numero di itinerari	Il numero totale di itinerari che partono dal museo principale e conducono, entro 30 minuti di guida in automobile, ad un altro museo.	Istat	Per dettagli sulla metodologia utilizzata per l'individuazione dei percorsi museali si veda la nota metodologica allegata e la Statistica sperimentale "I percorsi museali in Italia"
Numero di comuni del percorso	Numero totale dei comuni al 31 dicembre 2018 attraversati dal percorso.	Istat, Sistema Informativo Storico delle Amministrazioni Territoriali (SISTAT)	
Popolazione residente	Somma della popolazione anagrafica al 31 dicembre 2018 dei comuni attraversati dal percorso.	Istat, demo.istat.it	
Superficie in km^2	Somma delle superfici dei comuni attraversati dal percorso calcolata sommando le superfici delle basi territoriali Istat al 1 gennaio 2019.	Istat, Basi territoriali 2019	
Totale musei del percorso	Numero totale di Istituti raggiunti dal percorso.	Istat, Indagine Musei e istituti similari, 2018	I valori si riferiscono ai musei ed istituzioni similari che hanno risposto alla domanda sulla forma giuridica.
- Privati	Numero di Istituti con forma giuridica privata raggiunti dal percorso.	Istat, Indagine Musei e istituti similari, 2018	I valori si riferiscono ai musei ed istituzioni similari che hanno risposto alla domanda sulla forma giuridica.
- Pubblici	Numero di Istituti con forma giuridica pubblica raggiunti dal percorso.	Istat, Indagine Musei e istituti similari, 2018	I valori si riferiscono ai musei ed istituzioni similari che hanno risposto alla domanda sulla forma giuridica.
Tipologia delle strutture museali:			
- Musei archeologici, aree archeologiche e manufatti archeologici	Numero di Istituti appartenenti alla tipologia Musei archeologici, aree archeologiche e manufatto archeologico raggiunti dal percorso.	Istat, Indagine Musei e istituti similari, 2018	I valori si riferiscono ai musei ed istituzioni similari che hanno risposto alla domanda sulla tipologia del museo.
- Architettura fortificata o militare	Numero di Istituti appartenenti alla tipologia Architettura fortificata o militare raggiunti dal percorso.	Istat, Indagine Musei e istituti similari, 2018	I valori si riferiscono ai musei ed istituzioni similari che hanno risposto alla domanda sulla tipologia del museo.
- Museo di arte antica, moderna e contemporanea	Numero di Istituti appartenenti alla tipologia Museo di arte antica, moderna e contemporanea raggiunti dal percorso.	Istat, Indagine Musei e istituti similari, 2018	I valori si riferiscono ai musei ed istituzioni similari che hanno risposto alla domanda sulla tipologia del museo.
- Musei di storia e case museo	Numero di Istituti appartenenti alla tipologia Musei di storia e case museo raggiunti dal percorso.	Istat, Indagine Musei e istituti similari, 2018	I valori si riferiscono ai musei ed istituzioni similari che hanno risposto alla domanda sulla tipologia del museo.
- Musei di arte sacra e chiese o complessi a carattere religoso	Numero di Istituti appartenenti alla tipologia Musei di arte sacra e chiese o complessi a carattere religoso raggiunti dal percorso.	Istat, Indagine Musei e istituti similari, 2018	I valori si riferiscono ai musei ed istituzioni similari che hanno risposto alla domanda sulla tipologia del museo.
- Ville o palazzi di interesse storico-artistico	Numero di Istituti appartenenti alla tipologia Ville o palazzi di interesse storico-artistico raggiunti dal percorso.	Istat, Indagine Musei e istituti similari, 2018	I valori si riferiscono ai musei ed istituzioni similari che hanno risposto alla domanda sulla tipologia del museo.
- Musei tematici	Numero di Istituti appartenenti alla tipologia Musei tematici raggiunti dal percorso.	Istat, Indagine Musei e istituti similari, 2018	I valori si riferiscono ai musei ed istituzioni similari che hanno risposto alla domanda sulla tipologia del museo.
Musei etno-antropologici	Numero di Istituti appartenenti alla tipologia Musei etno-antropologici raggiunti dal percorso.	Istat, Indagine Musei e istituti similari, 2018	I valori si riferiscono ai musei ed istituzioni similari che hanno risposto alla domanda sulla tipologia del museo.
- Musei di scienze naturali e tecniche	Numero di Istituti appartenenti alla tipologia Musei di scienze naturali e tecniche raggiunti dal percorso.	Istat, Indagine Musei e istituti similari, 2018	I valori si riferiscono ai musei ed istituzioni similari che hanno risposto alla domanda sulla tipologia del museo.
- Musei industriali e manufatti di archeologia industriale	Numero di Istituti appartenenti alla tipologia Musei industriali e manufatti di archeologia industriale raggiunti dal percorso.	Istat, Indagine Musei e istituti similari, 2018	I valori si riferiscono ai musei ed istituzioni similari che hanno risposto alla domanda sulla tipologia del museo.

(segue)

Totale visitatori dei musei	Numero totale di visitatori del percorso.	Istat, Indagine Musei e istituti similari, 2018	I valori si riferiscono ai musei ed istituzioni similari che hanno risposto alla domanda sui visitatori.
- Visitatori paganti (in % sul totale)	Percentuale di visitatori paganti, sommati sull'intero percorso, sul totale degli ingressi rilevati.	Istat, Indagine Musei e istituti similari, 2018	I valori si riferiscono ai musei ed istituzioni similari che hanno risposto alla domanda sulla tipologia di biglietto erogato.
- Visitatori non paganti (in % sul totale)	Percentuale di visitatori non paganti, sommati sull'intero percorso, sul totale degli ingressi rilevati.	Istat, Indagine Musei e istituti similari, 2018	I valori si riferiscono ai musei ed istituzioni similari che hanno risposto alla domanda sulla tipologia di biglietto erogato.
- Visitatori stranieri (in % sul totale)	Media della percentuale di visitatori stranieri sul totale dei visitatori del percorso.	Istat, Indagine Musei e istituti similari, 2018	Stima indicata dagli istituti museali sul totale degli ingressi rilevati.
Numero di musei secondo le modalità e il numero di giorni di apertura:			
- solo orario a richiesta	Numero di musei per modalità di accesso alla struttura e numero di giorni di apertura nell'arco della settimana: musei con apertura al pubblico solo su richiesta.	Istat, Indagine Musei e istituti similari, 2018	I valori si riferiscono ai musei ed istituzioni similari che hanno risposto alla domanda sui giorni di apertura.
- orario prestabilito o su richiesta da 1 a 3 giorni	Numero di musei per modalità di accesso alla struttura e numero di giorni di apertura nell'arco della settimana: musei aperti al pubblico da 1 a 3 giorni nell'arco di una settimana sia con orario prestabilito che su richiesta.	Istat, Indagine Musei e istituti similari, 2018	I valori si riferiscono ai musei ed istituzioni similari che hanno risposto alla domanda sui giorni di apertura.
- orario prestabilito o su richiesta da 4 a 7 giorni	Numero di musei aperti al pubblico da 4 a 7 giorni nell'arco di una settimana sia con orario prestabilito che su richiesta.	Istat, Indagine Musei e istituti similari, 2018	I valori si riferiscono ai musei ed istituzioni similari che hanno risposto alla domanda sui giorni di apertura.
Numero di musei con alta accessibilità per visitatori con disabilità (tipologia e numero di supporti/servizi alla visita)	Numero di musei per modalità di accesso alla struttura e numero di giorni di apertura nell'arco della settimana: musei che offrono da 5 a 8 supporti e/o servizi alla visita per utenti con disabilità.	Istat, Indagine Musei e istituti similari, 2018	I valori si riferiscono ai musei ed istituzioni similari che hanno risposto alle domande sui servizi per utenti disabili.
Prevalenza del museo più visitato	Percentuale di visitatori del museo principale sul totale dei visitatori rilevati nel percorso, suddivisa in tre classi (alto, medio, basso).	Istat, Indagine Musei e istituti similari, 2018	
Numero medio di istituzioni con le quali i musei collaborano in rete	Numero medio di istituzioni culturali pubbliche e/o private con le quali i musei hanno intrapreso rapporti di collaborazione/partenariato.	Istat, Indagine Musei e istituti similari, 2018	I valori si riferiscono ai musei ed istituzioni similari che hanno risposto alla domanda sui rapporti con il territorio.
Aree protette sulla superficie totale (in %)	Percentuale della superficie totale dei comuni del percorso appartenente ad una o più aree naturali protette (EUAP, SIC, ZSC, ZPS) secondo la mappatura delle Aree naturali protette pubblicata dal Ministero dell'Ambiente.	Ministero dell'Ambiente, 2016	
Numero di comuni "borgo" presenti nel percorso	Numero totale di comuni attraversati dal percorso nei quali c'è un borgo appartenente alla lista dei "Borghi più belli d'Italia" curata da ANCI, alle "Bandiere arancioni" attribuite dal Touring Club Italiano, e ai "Borghi autentici d'Italia".	ANCI, Touring Club, Borghi autentici d'Italia	
Numero di siti UNESCO	Numero di aree e/o siti"Patrimonio dell'umanità" nella lista UNESCO 2018, raggiunti dal percorso.	UNESCO, 2018	
Arrivi turistici/Popolazione (in %)	Percentuale degli arrivi turistici sulla popolazione anagrafica residente nei comuni del percorso.	Istat, Movimento dei clienti negli esercizi ricettivi, 2018	
Bacino di utenza	Somma degli arrivi turistici e della popolazione anagrafica residente nei comuni inclusi nel percorso museale.	Elaborazione su dati Istat Movimento dei clienti negli esercizi ricettivi, 2018 e Popolazione residente, 2018	
Arrivi turistici totali	Numero di arrivi turistici nei comuni del percorso.	Istat, Movimento dei clienti negli esercizi ricettivi, 2018	
- di cui turisti non residenti (in % sul totale)	Percentuale di arrivi con passaporto straniero sul totale di arrivi turistici nei comuni del percorso.	Istat, Movimento dei clienti negli esercizi ricettivi, 2018	
Numero medio di giorni di permanenza dei turisti	Rapporto tra il numero di presenze e il numero di arrivi registrati negli esercizi ricettivi nei comuni del percorso.	Istat, Movimento dei clienti negli esercizi ricettivi, 2018	

ELENCO COMPLETO DELLE STRUTTURE MUSEALI PRESENTI NEL CENSIMENTO MUSEI E ISTITUZIONI SIMILARI PER NUMERO D'ORDINE

1 MUSEO AFFRESCHI CRIPTA S. MARIA DEGLI ANGELI (SISTEMA MUSEALE VASTE - POGGIARDO)
2 MUSEO BORGO TERRA
3 MUSEO CIVICO DI PALEONTOLOGIA E PALETNOLOGIA 'DECIO DE LORENTIIS'
4 MUSEO DELLA CIVILTA' CONTADINA E DELLE TRADIZIONI POPOLARI
5 MUSEO DELLA CIVILTA' CONTADINA
6 MUSEO COMUNALE DELLA CERAMICA
7 MUSEO DIOCESANO
8 MUSEO MALACOLOGICO DELLE ARGILLE E PARCO DEI FOSSILI
9 NUOVO MUSEO ARCHEOLOGICO DI UGENTO
10 MUSEO DIFFUSO DI CAVALLINO
11 MUSEO DELLA BASILICA ORSINIANA
12 MUSEO CIVICO PIETRO CAVOTI
13 PINACOTECA D'ARTE FRANCESCANA R. CARACCIOLO
14 CASA MUSEO SPADA ANTICHI STRUMENTI MUSICALI
15 ANFITEATRO ROMANO
16 MUSEO PROVINCIALE SIGISMONDO CASTROMEDIANO
17 MUST MUSEO STORICO CITTA' DI LECCE - EX MONASTERO DI SANTA CHIARA
18 MUSEO DIOCESANO DI ARTE SACRA
19 MUSEO STORICO-ARCHEOLOGICO - UNIVERSIT· DEL SALENTO
20 MUSEO PAPIROLOGICO
21 MUSEO DELLA CIVILTA' CONTADINA DEL SALENTO
22 MUSEO DELLA RADIO
23 ABBAZIA DI SANTA MARIA DI CERRATE
24 MUSEO CIVICO MESSAPICO
25 CASTELLO DI COPERTINO
26 MUSEO DIOCESANO "MONS. ALDO GARZIA" - SEZIONE DI NARDO'
27 MUSEO DIOCESANO "MONS. VITTORIO FUSCO"- SEZIONE DI GALLIPOLI
28 MUSEO CIVICO 'EMANUELE BARBA'
29 FRANTOIO DI PALAZZO BRIGANTI
30 FRANTOI IPOGEI DI PALAZZO GRANAFEI
31 MUSEO POMPILIANO
32 PALAZZINA DEL BELVEDERE - COLLEZIONE ARCHEOLOGICA FALDETTA
33 MUSEO ARCHEOLOGICO FRANCESCO RIBEZZO DI BRINDISI
34 AREA ARCHEOLOGICA S. PIETRO DEGLI SCHIAVONI
35 MUSEO DIOCESANO GIOVANNI TARANTINI DI BRINDISI
36 MUSEO DI BIOLOGIA MARINA 'PIETRO PARENZAN'
37 MUSEO DI ARTE SACRA 'CAVALIERE-ARGENTIERO'
38 MUSEO DEL TERRITORIO UGO GRANAFEI DI MESAGNE
39 CASA MUSEO RIBEZZI-PETROSILLO
40 CENTRO DI DOCUMENTAZIONE ARCHEOLOGICA DI LATIANO
41 PINACOTECA COMUNALE DI LATIANO
42 MUSEO DEL SOTTOSUOLO DI LATIANO
43 MUSEO DELLA STORIA DELLA FARMACIA
44 MUSEO DELLE ARTI E TRADIZIONI DI PUGLIA
45 MUSEO DELLA CIVILTA' DEL VINO PRIMITIVO
46 MUSEO ARCHEOLOGICO 'FRANCESCO MILIZIA' DI ORIA
47 MUSEO DIOCESANO ALESSANDRO MARIA KALEFATI
48 MUSEO MISSIONARIO CINESE E DI STORIA NATURALE
49 MUSEO CIVICO DI CIVILTA' PRECLASSICHE DALLA MURGIA MERIDIONALE
50 MUSEO DIOCESANO SEDE DI OSTUNI
51 SISTEMA GUSTO D'ARTE
52 PINACOTECA COMUNALE EMILIO NOTTE
53 MUSEO CIVICO DELLA PALEONTOLOGIA E DELL'UOMO
54 MUSEO DIDATTICO DELLE MAIOLICHE
55 MUSEO DELLA CERAMICA
56 MUSEO E PARCO ARCHEOLOGICO NAZIONALE DI CAPO COLONNA
57 MUSEO NAZIONALE E PARCO ARCHEOLOGICO DI EGNAZIA GIUSEPPE ANDREASSI
58 MUSEO DEL PARCO PIANELLE
59 MUSEO DELLA BASILICA DI SAN MARTINO - MUBA
60 MUSEO ARCHEOLOGICO NAZIONALE DI CROTONE
61 MUSEO CIVICO
62 MUSEO E GIARDINI DI PITAGORA
63 MUSEO DI STORIA NATURALE 'BIOS TARAS'
64 MUSEO DELLA CIVILTA' CONTADINA
65 MUSEO DELLA CONFRATERNITA DI S. GIUSEPPE
66 MUSEO E SITO ARCHEOLOGICO CRIPTA ROMANICA DI ROMUALDO
67 MUSEO DIOCESANO - MONOPOLI
68 MUSEO ARCHEOLOGICO NAZIONALE DI TARANTO
69 MUSEO DIOCESANO DI ARTE SACRA
70 CHIOSTRO DEL CONVENTO DI SAN DOMENICO
71 LE CASTELLA
72 MUSEO DEL TERRITORIO CASA PEZZOLLA
73 TRULLO SOVRANO
74 MUSEO DEL VINO E DELL'ARTE CONTADINA MUSEO ALOSYUS LILIUS
75 PALAZZO DEI MUSEI
76 FONDAZIONE PINO PASCALI MUSEO D'ARTE CONTEMPORANEA
77 MUSEO DELLA CIVILTA' CONTADINA
78 MUSEO SPELEOLOGICO 'FRANCO ANELLI'
79 MUSEO STORICO E ARCHEOLOGICO DELLA CIVILTA' DELL'OLIO E DEL VINO
80 MUSEO DIOCESANO
81 CASTELLO DI SANTA SEVERINA
82 MUSECO - PINACOTECA COMUNALE FINOGLIO
83 PINACOTECA COMUNALE "FRANCESCO NETTI"
84 POLO MUSEALE - MUSEO CIVICO ARCHEOLOGICO (MONASTERO SAN BENEDETTO)
85 MUDIAS - MUSEO DIDATTICO DI STORIA ED ARTE SACRA
86 MUSEO FISCHIETTO IN TERRACOTTA 'D. DIVELLA'
87 GALLERIA CIVICA D'ARTE MODERNA E CONTEMPORANEA
88 PARCO ARCHEOLOGICO DI MONTE SANNACE
89 MUSEO DELLA MONTAGNA SILANA
90 MUSEO DELLA CASTAGNA E DELLA CIVILT· CONTADINA
91 MUSEO DELLA CIVILTA' CONTADINA 'DINO BIANCO'
92 MUSEO DEMOANTROPOLOGICO DEL BRIGANTAGGIO DEL CROTONESE
93 MUSEO ARCHEOLOGICO NAZIONALE
94 MUSEO DEMOLOGICO DELL'ECONOMIA, DEL LAVORO E DELLA STORIA SOCIALE SILANA
95 PARCO ARCHEOLOGICO DELL'AREA URBANA DI METAPONTO
96 SACRARIO DEI CADUTI D'OLTREMARE - SACRARIO MILITARE DI BARI
97 MUSEO ARCHEOLOGICO NAZIONALE DI METAPONTO
98 TEMPIO DELLE TAVOLE PALATINE
99 MUSEO DI ZOOLOGIA LIDIA LIACI - DIPARTIMENTO BIOLOGIA
100 PINACOTECA DI BARI 'CORRADO GIAQUINTO'
101 MUSEO E PARCO ARCHEOLOGICO DELL'ANTICA KAULON
102 MUSEO ARCHEOLOGICO DELLA CITTA' METROPOLITANA DI BARI
103 MUSEO NICOLAIANO
104 PALAZZO SIMI
105 MUSEO CIVICO DI BARI
106 MUSEO DIOCESANO DI BARI-BITONTO
107 CASTELLO SVEVO DI BARI
108 MUSEO E PARCO ARCHEOLOGICO NAZIONALE DI SCOLACIUM
109 MUMA - MUSEO DELLA MAIOLICA DI LATERZA
110 CASAMUSEO ANTONINO GRECO
111 MUSEO ARCHEOLOGICO NUMISMATICO PROVINCIALE
112 MUSEO 'CASA DELLA MEMORIA'- FONDAZIONE MIMMO ROTELLA
113 MUSEO MARCA - MUSEO DELLE ARTI CATANZARO - OPEN MARCA PARCO INTERNAZIONALE DELLE SCULTURE
114 MUSEO STORICO MILITARE BRIGATA CATANZARO
115 MUSEO CIVICO DEL TERRITORIO SANTA PARASCEVE
116 MUSEO CIVICO
117 MUSEO DIOCESANO E DEL CODEX
118 MUSEO DELLA LIQUIRIZIA 'GIORGIO AMARELLI'
119 MUSEO DELL'ARTIGIANATO SILANO E DELLA DIFESA DEL SUOLO
120 MUSEO DELLA GINESTRA, DELLA LANA E DELLA SETA 'EUGENIO CELESTINO' - MOSTRA PERMANENTE DI ARTE TESSILE
121 MUSEO CIVICO DEL CICLO E DEL MOTOCICLO 'GIOVANNI PARRILLA'
122 LE FORESTE DELLA SILA
123 MUSEO DELLA LEGIONE ALLIEVI DI BARI
124 MUSEO DIOCESANO D'ARTE SACRA DI CATANZARO-SQUILLACE - SEDE DI SQUILLACE
125 PARCO ARCHEOLOGICO DI HERAKLEIA
126 MUSEO NAZIONALE DELLA SIRITIDE
127 LA CATTOLICA
128 MUSEO DEL COSTUME TRADIZIONALE CALABRESE
129 BOCCA DI MINIERA
130 MUSEO CIVICO DI ARCHEOLOGIA INDUSTRIALE E DELLA CULTURA MATERIALE
131 PINACOTECA AM INTERNATIONAL & MUSEO D'ARTE CONTEMPORANEA FONDAZIONE ELIO FURINA
132 MUSEO NATURALISTICO CENTRO VISITA CUPONE
133 MULINO IDRAULICO VILLA COMUNALE
134 ISTITUTO DI CULTURA ARBÓRESHÓ 'G. GANGALE'
135 VECCHIO MULINO IDRAULICO
136 MUSEO ARCHEOLOGICO NAZIONALE DI AMENDOLARA
137 MUSEO DELLE CERE
138 LOCALITA' BAGNI DI GUIDA RESIDENZA TERMALE E CENTRALE IDROELETTRICA
139 GALLERIA NAZIONALE DELLA PUGLIA GIROLAMO E ROSARIA DEVANNA
140 MUSEO CASTELLO DUCALE
141 MUSEO ARCHEOLOGICO DELLA FONDAZIONE 'DE PALO-UNGARO'

142 MUSEO ARTE OLEARIA E CONTADINA 'LUDOVICO NOIA'
143 MUSEO ARCHEOLOGICO NAZIONALE DELLA SIBARITIDE
144 STORICA CASA GROTTA DI VICO SOLITARIO
145 MUSMA - MUSEO DELLA SCULTURA CONTEMPORANEA MATERA
146 MUSEO DIOCESANO DI MATERA
147 CASA ORTEGA MUSEO ARTI APPLICATE
148 MUSEO NAZIONALE D'ARTE MEDIEVALE E MODERNA DELLA BASILICATA
149 MUSEO LABORATORIO DELLA CIVILTA' CONTADINA DI MATERA
150 MUSEO NAZIONALE 'DOMENICO RIDOLA'
151 MUSEO DELLA CIVILTA' CONTADINA ED ARTIGIANA
152 MUSEO ARCHEOLOGICO DI 'BROGLIO'
153 MUSEO DELLE PERGAMENE 'LUIGI ELVIO ACCATTATIS'
154 LA CRIPTA PECCATO ORIGINALE
155 CENTRO VISITE DELLA GROTTA DI LAMALUNGA
156 MUSEO DELLA CERTOSA
157 MUSEO CIVICO PALAZZO AMADURI
158 AREA ARCHEOLOGICA DEL NANIGLIO
159 MUSEO DEL COSTUME E DEGLI ORI ARBÓRESHÓ
160 MUFAR - MUSEO FABBRICA D'ARMI - REALI FERRIERE BORBONICHE
161 MUSEO COMUNALE EPEO
162 LANIFICIO LEO - MUSEO D'IMPRESA DEL PATRIMONIO INDUSTRIALE TESSILE
163 MUSEO NAZIONALE ARCHEOLOGICO
164 RACCOLTA CIVICA D'ARTE CONTEMPORANEA
165 MUSEO DIOCESANO MOLFETTA
166 ARCHIVIO BIBLIOTECA MUSEO CIVICO
167 MUSEO DIOCESANO DI ALTAMURA
168 MUSEO ETNOGRAFICO DELL'ALTA MURGIA
169 MOSTRA ETNOGRAFICA PERMANENTE DEL MARE
170 MUSEO CIVICO ARCHEOLOGICO DEL PULO
171 MUSEO DELLA PIET· POPOLARE
172 MUSEO DIOCESANO DI TURSI LAGONEGRO
173 MUSEO CIVICO FORTUNATO GACCETTA
174 MUSEO CULTURA E DELLA CIVILTA' CONTADINA
175 MUSEO DELLA CIVILT· CONTADINA
176 MUSEI E PARCO ARCHEOLOGICO NAZIONALE DI LOCRI
177 MUSEO 'BEATO ANGELO' - PADRI CAPPUCCINI
178 MACA MUSEO ARTE CONTEMPORANEA ACRI
179 MUSEO DIOCESANO
180 MUSABA - PARCO MUSEO LABORATORIO SANTA BARBARA
181 MUSEO ARCHEOLOGICO LAMETINO
182 MOSTRA DOCUMENTARIA BENEDETTO CROCE 'DA NAPOLI A VALSINNI SULLE ORME ISABELLA MORRA'
183 ANTIQUARIUM - MUSEO CIVICO COMUNALE
184 PINACOTECA 'MICHELE DE NAPOLI'
185 MUSEO ANTROPOLOGICO COMUNALE
186 MUSEO COMUNALE DI ARTE SACRA 'S. GIUSEPPE'
187 MUSEO ETNOGRAFICO 'SAN NILO'
188 MUSEO VIRTUALE DEL MAIALE
189 MUSEO DELL'IDENTITA'
190 CHIESA DI SAN FRANCESCO D'ASSISI
191 MUSEO DIOCESANO TESORO DELLA CATTEDRALE DI GERACE
192 MUSEO CIVICO ARCHEOLOGICO 'DOTT. SALVATORE GEMELLI'
193 AREA ARCHEOLOGICA TIMPONE MOTTA E MACCHIABATE
194 ECOMUSEO LUOGO DELLA MEMORIA
195 MUSEO CHIDICHIMO
196 MUMAR - MUSEO DEI MARMI
197 MUSEO DEL TERRITORIO - SEZIONE COSTUMI ALBANESI
198 MUSEO ETNOGRAFICO 'FRANCESCO PRELORENZO'
199 MUSEO DIOCESANO SEZIONE DI BISCEGLIE
200 MUSEO DI ARTE SACRA 'B. VIVARINI'
201 MUSEO CIVICO ARCHEOLOGICO 'F. SAVERIO MAIELLARO'
202 PINACOTECA COMUNALE DI ARTE CONTEMPORANEA
203 MUSEO NAZIONALE JATTA
204 MUSEO DEL LIBRO E CASA DELLA CULTURA
205 VILLA ROMANA DI CASIGNANA
206 MUSEO DIOCESANO
207 MUSEO ARTE SACRA BONAVENTURA SCULCO
208 MUSEO CIVICO DEI BRETTII E DEGLI ENOTRI
209 MUSEO DELL'ARTE DEL RAME
210 MUSEO LIUTERIA DE BONIS
211 MUSEO CONSENTIA ITINERA DI VILLA RENDANO
212 MUSEO DIOCESANO
213 MUSEO DEL FUMETTO
214 GALLERIA NAZIONALE DI COSENZA
215 MUSEO GROTTA DI S. ANGELO
216 BOCS MUSEUM COMPLESSO MONUMENTALE DI SAN DOMENICO
217 MUSEO ETNICO ARBERESH
218 MUSEO DELLA CULTURA ARBERESHE
219 MUSEO DELLA CIVILTA' CONTADINA
220 FONDAZIONE ETTORE POMARICI SANTOMASI
221 MUSEO DELLA CIVILTA' CONTADINA DEL SAVUTO
222 MUMA' MUSEO DEL SANTUARIO DI MARIA SS. DELLA CATENA
223 MUSEO DI STORIA NATURALE DELLA CALABRIA
224 MIAI - MUSEO INTERATTIVO DI ARCHEOLOGIA INFORMATICA
225 RIMUSEUM MUSEO PER L'AMBIENTE
226 MUSEO DEL PRESENTE
227 MUSEO INTERNAZIONALE DELLA MEMORIA DI FERRAMONTI DI TARSIA
228 MUSEO DI PALEONTOLOGIA DELL' UNIVERSITA' DELLA CALABRIA
229 MUSEO PROVINCIALE MURATTIANO
230 MUSEO DELLE ICONE E DELLA TRADIZIONE BIZANTINA
231 MUSEO DELLE BAMBOLE E DEL COSTUME ARBERESHE
232 SINAGOGA MUSEO S.ANNA
233 MUSEO DIOCESANO ARCIDIOCESI TRANI BARLETTA BISCEGLIE SEDE CENTRALE DI TRANI
234 CASTELLO SVEVO
235 PALAZZO DELLE ARTI 'BELTRANI' - PINACOTECA 'IVO SCARINGI'
236 MUSEO ETNOGRAFICO DEL SENISESE
237 MUSEO DELLE TRADIZIONI FOLKLORISTICHE E POPOLARI
238 MUSEO CIVICO
239 MUSEO D'ARTE DELL'OTTO E NOVECENTO - MAON
240 PINACOTECA CONTEMPORANEA D'ARTE CONTEMPORANEA
241 MUSEO ARCHEOLOGICONAZIONALE VITO CAPIALBI
242 MUSEO CIVICO DI STORIA NATURALE
243 MUSEO D'ARTE SACRA DEL DUOMO DI VIBO VALENTIA
244 LIMEN - MUSEO D'ARTE VIBO VALENTIA
245 MUSEO DEI SANTI ITALO GRECI
246 MUSEO ARCHEOLOGICO
247 PINACOTECA ANDREA ALFANO
248 MUSEO RUGGIERO LEONCAVALLO
249 MUSEO STATALE
250 MUSEO E PINACOTECA CARLO LEVI
251 MUSEO DELLA CIVILTA' CONTADINA 'L'ANGOLO DELLA MEMORIA'
252 MUSEO DELLE ICONE E DELLA TRADIZIONE BIZANTINA
253 MUSEO DI ARTE SACRA DI S. MARIA DEL GAMIO
254 MUSEO CIVICO 'MICHELE JANORA'-MUSEO ARCHEOLOGICO DEL TERRITORIO LUCANO
255 MUSEO CIVICO 'MARIO MORELLI'
256 MUSEO DIOCESANO
257 CENTRO ICONOGRAFICO ARBÓRESHE. MOSTRA DELLE TRADIZIONI E DELLA CULTURA ARBÓRESHE
258 MUSEO CIVICO DI ALTOMONTE
259 MUSEO DEL CONFETTO 'GIOVANNI MUCCI'
260 MUSEO DELLA SALINA (MUSEO STORICO DELLA MINIERA DI SALGEMMA)
261 MUDOP (MUSEO DIOCESANO DI ARTE SACRA)
262 MUSEO ARCHEOLOGICO E ANTIQUARIUM ARCHEODERI
263 CASTEL DEL MONTE
264 MUSEO DI STORIA DELL'AGRICOLTURA E DELLA PASTORIZIA
265 CENTRO STUDI NATURALISTICI DEL POLLINO 'IL NIBBIO'
266 RACCOLTA PRIVATA GEOLOGICA, MINERALOGICA E MALACOLOGICA P.D'AGOSTINO
267 MUSEO DIOCESANO
268 MUSEO DELLA CATTEDRALE
269 PINACOTECA 'GIUSEPPE DE NITTIS'
270 MUSEO E PARCO ARCHEOLOGICO DI ROSARNO
271 MUSEO DI PALEONTOLOGIA E SCIENZE NATURALI DELL' ASPROMONTE
272 MUSEO AGRO-PASTORALE DELL'AREA ELLENOFONA
273 MUSEO DELLA CIVILTA' RUPESTRE E CONTADINA
274 MUSEO DELL'ARTE CONTADINA
275 MUSEO PARROCCHIALE DI ARCHEOLOGIA E DI ARTE SACRA DON FIORE BORRELLI
276 MUSEO ETNOGRAFICO ANZEL BOGASARI MERIANO
277 MUSEO DIOCESANO PROVINCIALE DI ARTE SACRA
278 SEDE ESPOSITIVA IN PALAZZO DUCALE - TRICARICO
279 MUSEO DIOCESANO DI TRICARICO
280 ARTEMIS - MUSEO MULTIMEDIALE ARCHEOLOGICO
281 MUSEO ARCHEOLOGICO DI METAUROS
282 MUSEO DIOCESANO TROPEA
283 GIPSOTECA 'M. GUERRISI'
284 MUSEO F. CILEA - N.A. MANFROCE
285 ANTIQUARIUM E ZONA ARCHEOLOGICA DI CANNE DELLA BATTAGLIA
286 PINACOTECA 'LEONIDA E ALBERTINA REPACI'
287 ANTIQUARIUM 'N. DE ROSA'
288 MUSEO CALABRESE DI ETNOGRAFIA E FOLKLORE 'R. CORSO'
289 MUSEO STORICO DELLA SALINA DI MARGHERITA DI SAVOIA
290 MUSEO CIVICO DEI BRETTII E DEL MARE
291 MUSEO MALACOLOGICO DI VIESTE
292 MOSTRA PERMANENTE DELLA GIUDAICA E RACCOLTA DI MINERALI
293 A.R.C.A. GIO' - MUSEO INTERATTIVO DEL GIOCATTOLO POVERO E DEL GIOCO DI STRADA
294 MUSEO DELLA CULTURA CONTADINA
295 COMPLESSO MONUMENTALE SANTUARIO DELLE CAPPELLE
296 MUSEOSTERIA ARTI E SAPORI
297 MUSEO CIVICO - TRINITAPOLI
298 PARCO ARCHEOLOGICO E MUSEO DI SAN LEUCIO
299 PALAZZO SINESI
300 ANTIQUARIUM - SITO ARCHEOLOGICO 'GROTTA DEL ROMITO'
301 MUSEO ECCLESIASTICO DELLA CONCATTEDRALE BASILICA DI SAN SABINO
302 ECOMUSEO DEL VINO E VITA CONTADINA
303 MUSEO CIVICO ARCHEOLOGICO - CANOSA DI PUGLIA
304 MUSEO CIVICO ADAMO RIONTINO
305 CENTRO DIDATTICO MUSEALE LOCALITA' RONZO
306 MUSEO DEL PEPERONCINO
307 COLLEZIONE 'MATTEO SANSONE'
308 CENTRO STUDI COLOCRISI
309 MUSEO ETNOGRAFICO E DELLA CIVILT· CONTADINA
310 MUSEO ARCHEOLOGICO NAZIONALE DELL'ALTA VAL D'AGRI
311 TEATRO ROMANO
312 MUSEO DELLE TRADIZIONI LOCALI
313 MUSEO DIOCESANO DI ACERENZA
314 MUSEO DELLA CIVILT· RURALE

315 MUSEO DEL CEDRO
316 MUSEO BIOLOGIA MARINA E PALEONTOLOGIA
317 MUSEO ARCHEOLOGICO NAZIONALE
318 MUSEO DEL BERGAMOTTO
319 FONDAZIONE PICCOLO MUSEO S. PAOLO
320 MUSEO DELLO STRUMENTO MUSICALE
321 PINACOTECA CIVICA DI REGGIO CALABRIA
322 MUSEO DIOCESANO 'MONSIGNOR AURELIO SORRENTINO'
323 MUSEO DI BLANDA
324 ANTIQUARIUM DI TORRE CIMALONGA
325 CASTELLO DI PESCHICI
326 MUSEO COMUNALE DI PRAIA A MARE
327 MUSEO DEL TERRITORIO E LAPIDARIO - ABBAZIA SS TRINITA'
328 BATTISTERO MEDIOEVALE DI SAN GIOVANNI IN TUMBA
329 MUSEI TECUM
330 MUSEO ETNOGRAFICO CERIGNOLANO STUPPIELLO
331 ABBAZIA DI SANTA MARIA DI PULSANO
332 MUSEO CIVICO ARCHEOLOGICO M.O.V.E.
333 MUSEO TRAPPETO MARATEA
334 MUSEO NAZIONALE ARCHEOLOGICO DI MANFREDONIA
335 MOSTRA ARCHEOLOGICA 'GRECI E INDIGENI TRA NOCE E LAO'
336 MUSEO DIOCESANO
337 MUSEO DIOCESANO DI POTENZA
338 MUSEO ARCHEOLOGICO NAZIONALE DELLA BASILICATA DINU ADAMESTEANU
339 AREA ARCHEOLOGICA DI VENOSA
340 PINACOTECA PROVINCIALE DI POTENZA
341 MUSEO ARCHEOLOGICO PROVINCIALE DI POTENZA
342 MUSEO DELLA CIVILTA' CONTADINA
343 PARCO ARCHEOLOGICO DI SIPONTO
344 MUSEO ARCHEOLOGICO NAZIONALE
345 VILLA ROMANA DI MALVACCARO
346 MUDIF- MUSEO DIDATTICO DELLA FOTOGRAFIA
347 CASTELLO DI LAGOPESOLE
348 CASA MUSEO 'JOE PETROSINO' - PADULA-NEW YORK-PALERMO VITA E MORTE DI UN DETECTIVE
349 CERTOSA DI SAN LORENZO
350 MUSEO DEGLI ANTICHI SAPERI
351 MUSEO MULTIMEDIALE DI TORRE DI SATRIANO IN TITO
352 MUSEO ETNOGRAFICO E CIVILTA' CONTADINA
353 MUSEO ARCHEOLOGICO DI SALA CONSILINA
354 MUSEO DIOCESANO MELFI
355 MUSEO BIOGRAFICO DI PADRE PIO
356 MUSEO ARCHEOLOGICO NAZIONALE DEL MELFESE MASSIMO PALLOTTINO
357 MUSEO ETNOGRAFICO DI MORIGERATI
358 MUSEO DI STORIA NATURALE DEL VULTURE
359 MUSEO DIOCESANO DI POLICASTRO BUSSENTINO
360 MUSEO DIOCESANO 'SAN PIETRO'
361 MUSEO LAPIDARIO DIANENSE
362 MUSEO DI STORIA LITURGIA E DEVOZIONE
363 MUSEO PARROCCHIALE DELLA CIVILT· CONTADINA E ARTIGIANA
364 MUSEO CIVICO 'INSTEIA POLLA', RASSEGNA PERMANENTE DELLE ANTICHE VESTITURE POLLESI
365 MUSEO DIOCESANO
366 PARCO ARCHEOLOGICO DEI DAUNI 'PASQUALE ROSARIO'
367 ANTIQUARIUM CIVICO DI CAGGIANO
368 ANTIQUARIUM COMUNALE
369 MUSEO DI STORIA NATURALE
370 MUSEO ARCHEOLOGICO NAZIONALE DI MURO LUCANO
371 GALLERIA D'ARTE MODERNA E CONTEMPORANEA
372 MUSEO E PINACOTECA COMUNALI
373 MUSEO DEL SUOLO ALLE GROTTE DI PERTOSA-AULETTA
374 MUSEO SPELEO ARCHEOLOGICO ALLE GROTTE DI PERTOSA-AULETTA
375 MUSEO ETNOGRAFICO 'BENIAMINO TARTAGLIA'
376 MUSEO CIVICO
377 MUSEO DELLA CERAMICA DEL BORGO CASTELLO
378 MUSEO NATURALISTICO - FONDAZIONE IRIDIA
379 MUSEO ARCHEOLOGICO NAZIONALE DI VOLCEI MARCELLO GIGANTE
380 ANTIQUARIUM DI PALINURO
381 MUSEO CIVICO ARCHEOLOGICO DI BISACCIA
382 CASTELLO
383 MUSEO CIVICO DI APRICENA
384 MUSEO DELLA CIVILTA' CONTADINA
385 MUSEO DIOCESANO DI VALLO DELLA LUCANIA
386 MUSEO DELLA CIVILTA' CONTADINA E ARTIGIANA - ANDRETTA
387 MUSEO CIVICO CARLO GAETANO NICASTRO
388 MUSEO DIOCESANO DI BOVINO
389 MUSEO DIOCESANO
390 MAT - MUSEO DELL'ALTO TAVOLIERE
391 MUSEO DI ARCHEOLOGIA URBANA 'GIUSEPPE FIORELLI'
392 MUSEO DIOCESANO DI LUCERA - TROIA
393 MUSEO DELLA CULTURA E CIVILTA' CONTADINA
394 MUSEO CIVICO
395 MED MUSEO ECCLESIASTICO DIOCESANO DI TROIA
396 MUSEO DEL TESORO DELLA CATTEDRALE DI TROIA
397 MUSEO ETNOGRAFICO LA CASA DEL PESCATORE DEL COMUNE DI LESINA
398 MUSEO ARCHEOLOGICO PROVINCIALE DELL'ALTA VALLE DEL SELE
399 GROTTE DI CASTELCIVITA
400 PARCO ARCHEOLOGICO DI ELEA - VELIA
401 CRIPTA MUSEO TREVICO
402 MUSEO CIVICO TORREMAGGIORE
403 MUSEO DELLA TECNOLOGIA, DELLA CULTURA E DELLA CIVILTA' CONTADINA DELL'ALTA IRPINIA
404 MUSEO CIVICO ARCHEOLOGICO
405 MUSEO DELL'OPERA DELL'AREA CASTELLO
406 MUSEO CIVICO DON NICOLA GAMBINO
407 MUSEO ECCLESIASTICO DIOCESANO DI BICCARI
408 MUSEO ETNOGRAFICO DELLA CIVILTA' CONTADINA DI BICCARI
409 MUSEO - ITINERARIO DELLA MEMORIA E DELLA PACE - CENTRO STUDI GIOVANNI PALATUCCI
410 MUSEO BIOGEO - MUSEO DI STORIA DELLA TERRA E DELLA VITA
411 MUSEO PARROCCHIALE DI S. MARIA ASSUNTA
412 MUSEO DIOCESANO DI ARTE SACRA
413 MUSEO VICHIANO
414 MOA - MUSEUM OF OPERATION AVALANCHE
415 MUSEO ARCHEOLOGICO DI EBOLI E DELLA MEDIA VALLE DEL SELE
416 MUSEO CIVICO ANTIQUARIUM 'PAOLINO MACCHIA'
417 ANTIQUARIUM COMUNALE DI ALBERONA
418 ANTIQUARIUM DI ARIANO IRPINO
419 MUSEO CIVICO E DELLA CERAMICA DI ARIANO IRPINO
420 MUSEO DEGLI ARGENTI
421 SEPOLCRO DIOMEDE CARAFA
422 MUSEO DIOCESANO DI ARIANO IRPINO
423 ESPOSIZIONE DI MATERIALI ED ATTREZZATURE RURALI ED ARTIGIANALI
424 MUSEO ARCHEOLOGICO NAZIONALE DI PAESTUM
425 AREA ARCHEOLOGICA DI PAESTUM
426 ANTIQUARIUM FILIPPO BUONOPANE
427 MUSEO DI SAN FRANCESCO A FOLLONI
428 MUSEO ACROPOLIS - ARTE E PAESAGGI NEL CILENTO ANTICO
429 MUSEO D' ARTE SACRA
430 PARCO ARCHEOLOGICO DELL'ANTICA AECLANUM
431 MUSEO CIVICO ETNOMUSICALE 'CELESTINO COSCIA E ANTONIO BOCCHINO'
432 MUSEO DELLA CIVILTA' CONTADINA, DELLE ARTI E DEI MESTIERI
433 MUSEO CIVICO DEL CARRO DI PAGLIA E DEI MISTERI DI CARTAPESTA
434 TEMPIO ITALICO DI CASALBORE
435 MUSEO DELLA CIVILTA' CONTADINA NELL'AREA DEL FORTORE
436 MUSEO ARCHEOLOGICO DI TAURASI
437 MUSEO SACROCAM
438 RACCOLTA ARCHEOLOGICA COMUNALE
439 MUSEO ORNITOLOGICO DI APICE
440 MUSEO ARCHEOLOGICO NAZIONALE DI PONTECAGNANO
441 MUSEO ETNOGRAFICO DI BONEFRO
442 CASTELLO DI CAPUA
443 MUSEO 'LO SPIELBERG DEL RISORGIMENTO MERIDIONALE'
444 MUSEO DEGLI OROLOGI DA TORRE
445 AREA ARCHEOLOGICA DELL'ANFITEATRO DI LARINO
446 MUSEO DEL PALAZZO DELLA DOGANA DEI GRANI
447 MUSEO CIVICO
448 MUSEO DIOCESANO G. A. TRIA
449 AREA ARCHEOLOGICA DELL'ANTICA ABELLINUM
450 MUSEO E CASA NATALE DI PADRE PIO
451 MUSEO DIOCESANO DI AVELLINO
452 AREA ARCHEOLOGICA ETRUSCO SANNITICA DI FRATTE
453 CARCERE BORBONICO
454 F.R.A.C. - FONDO REGIONALE D'ARTE CONTEMPORANEA
455 MUSEO DELLE ARTI E DELLE TRADIZIONI POPOLARI DI RICCIA
456 MUSEO IRPINO
457 MUSEO ARCHEOLOGICO PROVINCIALE DI SALERNO
458 MUSEO DIOCESANO S. MATTEO
459 PINACOTECA PROVINCIALE DI SALERNO
460 COMPLESSO MONUMENTALE SAN PIETRO A CORTE (IPOGEO E CHIESA DI SANT'ANNA)
461 COMPLESSO MUSEALE DELL'EREMO DELLO SPIRITO SANTO PELLEZZANO
462 MUSEO 'ROBERTO PAPI' - COLLEZIONE DI STORIA MEDICINA E STRUMENTAZIONE CHIRURGICA
463 CASTELLO DI SALERNO
464 MUSEO MULTIMEDIALE DEL BUFë
465 MAACK MUSEO ALL'APERTO D'ARTE CONTEMPORANEA KALENARTE
466 MUSEO CIVICO 'DELLA GENTE SENZA STORIA'
467 COMPLESSO MONUMENTALE DI SANT'ILARIO A PORT'AUREA
468 MUSEO DEL SANNIO
469 MUSEO DIOCESANO
470 AREA ARCHEOLOGICA DEL TEATRO ROMANO DI BENEVENTO
471 SPAZIO STREGA
472 MUSEO CIVICO
473 MUSEO DELLA TRAGLIA C/O CRIPTA DELL'ANNUNZIATA
474 MUSEO PROVINCIALE DELLA CERAMICA
475 ANTIQUARIUM DI MERCOGLIANO
476 MUSEO ABBAZIALE DI MONTEVERGINE
477 MUSEO DELL'ABBAZIA DELLA SS. TRINITA'
478 MUSEO ETNO ANTROPOLOGICO DEL COMUNE DI CAMPOLIETO
479 MUSEO DIOCESANO 'SAN PRISCO'
480 MUSEO D'ARTE SACRA 'DON CLEMENTE CONFALONE'
481 MUSEO ARCHEOLOGICO PROVINCIALE DELL'AGRO NOCERINO
482 VILLA MARITTIMA E ANTIQUARIUM DI MINORI
483 CASTELLO LANCELLOTTI
484 VILLA RUFOLO
485 MUSEO DEL DUOMO DI RAVELLO
486 MUSEO DEL CORALLO
487 MUSEO DELL'ABBAZIA
488 VILLA ROMANA DI S. GIOVANNI IN PALCO
489 PARCO ARCHEOLOGICO DEL QUADRILATERO
490 MUSEO ARCHEOLOGICO NAZIONALE DELLA VALLE DEL SARNO

491 MUSEO ARCHEOLOGICO NAZIONALE DEL SANNIO CAUDINO
492 MUSEO CIVICO 'ENRICO SANNIA'
493 MUSEO DIOCESANO DI AMALFI
494 MUSEO DELLA BUSSOLA E DEL DUCATO MARINARO DI AMALFI
495 MUSEO SANT'ALFONSO MARIA DE LIGUORI
496 CASTELLO DI CIVITACAMPOMARANO
497 MUSEI CIVICI 'PALAZZO D'AVALOS'
498 MUSEO PROVINCIALE SANNITICO
499 PALAZZO PISTILLI
500 AREA ARCHEOLOGICA DELL'ANFITEATRO
501 MUSEO DEI MISTERI
502 AREA ARCHEOLOGICA DELLA NECROPOLI MONUMENTALE IN LOCALIT· CASALE
503 AREA ARCHEOLOGICA DI SAEPINUM ALTILIA
504 MUSEO DELLA CITT· E DEL TERRITORIO
505 CASTELLO DI LETTERE
506 MUSEO ARCHEOLOGICO DEL VASTESE
507 MUSEO CIVICO DI AIROLA
508 ANTIQUARIUM E SALA DEL CIPPUS ABELLANUS
509 MEG - MUSEO ENOGASTRONOMICO
510 MUSEO STORICO ARCHEOLOGICO
511 MUSEO DIOCESANO DI NOLA
512 MUSEO CIVICO E DELLA CERAMICA CERRETESE
513 MUSEO DELLA BIODIVERSIT· E CITES
514 BASILICHE PALEOCRISTIANE DI CIMITILE
515 MUSEO DIOCESANO DEL SANTUARIO PONTIFICIO DELLA BEATA VERGINE DEL SANTO ROSARIO
516 SCAVI ARCHEOLOGICI DI STABIAE
517 VILLA ROMANA DI POSITANO
518 MUSEO CIVICO DI BARANELLO
519 MUDISS - MUSEO DIOCESANO SORRENTINO STABIESE
520 AREA ARCHEOLOGICA DI POMPEI
521 MUSEO DELL'ARTE CONTADINA - MUSEO DEI CASTELLI ABBANDONATI
522 MUSEO DEL CARMINE
523 ANTIQUARIUM DI BOSCOREALE E SITO ARCHEOLOGICO DI VILLA REGINA
524 MUSEO ARCHEOLOGICO DI TELESIA
525 MUSEO DIOCESANO
526 MUSEO DELLA MEMORIA CONTADINA DI CASALCIPRANO
527 SCAVI ARCHEOLOGICI DI OPLONTIS
528 MUSEO CIVICO
529 ANTIQUARIUM AEQUANO SILIO ITALICO
530 MUSEO DIOCESANO SORRENTINO STABIESE
531 MUSEO NAVALE "M. MARESCA"
532 MUSEO ARCHEOLOGICO TERRITORIALE DELLA PENISOLA SORRENTINA GEORGES VALLET
533 MUSEO DIOCESANO
534 MUSEO DI ARTE SACRA DI RUVIANO
535 MUSEO DEL PROFUMO DI SANT'ELENA SANNITA
536 MUSEO CORREALE DI TERRANOVA
537 MUSEO DIOCESANO SORRENTINO STABIESE
538 MUSEO BOTTEGA DELLA TARSIA LIGNEA
539 MUSEO CIVICO DEI FERRI TAGLIENTI
540 MUSEO DEL CORALLO
541 MUSEO ARCHEOLOGICO DI CALATIA
542 ISTITUZIONE MUSEO CIVICO
543 MUSEO DELLA MARINERIA TORRESE
544 MUSEO DIOCESANO
545 MAV - MUSEO ARCHEOLOGICO VIRTUALE
546 PARCO ARCHEOLOGICO DI ERCOLANO
547 MUSA - MUSEO ERCOLANENSE
548 MUSEO ERCOLANENSE
549 MUSEO 'MICHELANGELO'
550 MUSEO NAZIONALE FERROVIARIO DI PIETRARSA
551 MUSEO DIOCESANO
552 MUSEO D'ARTE CONTEMPORANEA CITTA' DI CASERTA - MAC3
553 SANTUARIO ITALICO
554 PARCO DEL PALAZZO REALE - REGGIA DI CASERTA
555 PALAZZO REALE - REGGIA DI CASERTA
556 MUSEO STORICO DELLA CAMPANA GIOVANNI PAOLO II
557 MUSEO ARCHEOLOGICO NAZIONALE DELL'ANTICA ALLIFAE
558 CAM - CASORIA CONTEMPORARY ART MUSEUM
559 COMPLESSO MONUMENTALE BELVEDERE DI SAN LEUCIO
560 MOSTRA PERMANENTE DEL LIBRO ANTICO
561 MUSEO LABORATORIO DELLA CIVILTA' CONTADINA MASSERIA LUCE
562 CASA MUSEO DOMENICO MONDO
563 PALAZZO DI TIBERIO E VILLA JOVIS
564 POLO MUSEALE SANTO SPIRITO
565 MUSEO CIVICO D'ARTE CONTEMPORANEA - PINACOTECA CASCELLA
566 MUSEO DIOCESANO DI ORTONA
567 MUSEO MUSICALE D'ABRUZZO - ARCHIVIO F. P. TOSTI
568 MUSEO DELLA BATTAGLIA
569 MUSEO DIOCESANO DI LANCIANO - ORTONA
570 MUSEO ETNOGRAFICO - ASSOCIAZIONE AMUSET
571 CERTOSA DI SAN GIACOMO
572 MUSEO DEL CENTRO CAPRENSE IGNAZIO CERIO
573 MUSEO DELLA CULTURA CONTADINA E DEGLI ANTICHI MESTIERI 'A. DE ROSA'
574 MUSEO DI PALEOBOTANICA ED ETNOBOTANICA
575 PIO MONTE DELLA MISERICORDIA
576 MUSEO DEL TESORO DI SAN GENNARO
577 COMPLESSO DEI GIROLAMINI
578 COMPLESSO MONUMENTALE DONNAREGINA-MUSEO DIOCESANO DI NAPOLI
579 MUSEO MADRE
580 AREA ARCHEOLOGICA DEL COMPLESSO DI S. LORENZO MAGGIORE
581 CENTRO MUSEI DELLE SCIENZE NATURALI E FISICHE
582 MUSEO ANATOMICO DI NAPOLI
583 MUSEO DOMA - BASILICA DI SAN DOMENICO MAGGIORE
584 MUSEO CAPPELLA SANSEVERO
585 MUSEO DELL'OPERA DI SANTA CHIARA
586 ARCA - MUSEO DI ARTE RELIGIOSA CONTEMPORANEA
587 MUSEO DEGLI STRUMENTI ASTRONOMICI
588 MUSEO CIVICO 'CASTEL NUOVO'
589 MUSEO ARCHEOLOGICO NAZIONALE DI NAPOLI
590 MUSEO DEL CORALLO ASCIONE
591 MUSEO DI ETNOPREISTORIA CAI NAPOLI ALFONSO PICIOCCHI
592 FONDAZIONE CIRCOLO ARTISTICO POLITECNICO - MUSAP
593 GALLERIE D'ITALIA DI PALAZZO ZEVALLOS STIGLIANO DI NAPOLI
594 MEMUS - MUSEO E ARCHIVIO STORICO DEL TEATRO DI SAN CARLO
595 PALAZZO REALE DI NAPOLI
596 COMPLESSO MUSEALE DELL'AUGUSTISSIMA ARCICONFRATERNITA DEI PELLEGRINI
597 MUSEO DI CAPODIMONTE
598 MUSEO ARCHIVIO LABORATORIO PER LE ARTI CONTEMPORANEE HERMANN NITSCH
599 PARCO DI CAPODIMONTE
600 VILLA SAN MICHELE MUSEO AXEL MUNTHE
601 CATACOMBE DI SAN GENNARO
602 MUSEO ARCHEOLOGICO DELL'AGRO ATELLANO
603 MUSEO DI SAN MARTINO
604 CASTEL SANT'ELMO
605 MUSEO SCIENTIFICO NEVIO
606 MUSEO DIEGO ARAGONA PIGNATELLI CORTES
607 MUSEO ARCHEOLOGICO DELL'ANTICA CAPUA E MITREO
608 PLART, PLASTICHE E ARTE DI MARIA PIA INCUTTI - PALIOTTO
609 ANFITEATRO CAMPANO
610 MUSEO NAZIONALE DELLA CERAMICA DUCA DI MARTINA
611 GROTTA AZZURRA
612 VILLA IMPERIALE DI DAMECUTA
613 TOMBA DI VIRGILIO
614 MUSEO CIVICO MEMORIE D'ARTE CONTADINA
615 POLO MUSEALE TERRA DI MONTENOVO
616 MUSEO GEO-PALEONTOLOGICO ARDITO DESIO
617 CASA CAVAZZINI MUSEO ARTE MODERNA E CONTEMPORANEA
618 QUADRERIA COMUNALE E SALA ARCHEOLOGICA ABITATO PROTOSTORICO E NECROPOLI PICENA
619 PALAZZO GIACOMELLI MUSEO ETNOGRAFICO
620 CIVICA RACCOLTA D'ARTE 'C. RIDOLFI'
621 SALA DEL COSTUME E DELLE TRADIZIONI POPOLARI
622 MUSEO CIVICO CITT· DI CAVE
623 MUSEO DI ARTE E GIACIMENTI MINERARI
624 GALLERIA CIVICA D'ARTE MODERNA E CONTEMPORANEA
625 MUSEO 'M. VALERIANI' NUMISMATICA, MEDAGLIA, GRAFICA INCISA E FOTOGRAFIA
626 MUSEO DELLA NOSTRA TERRA
627 MUSEO CIVICO 'DUILIO CAMBELLOTTI'
628 MULINO AD ACQUA
629 MUSEO DELLA CITTA' E DEL TERRITORIO
630 MUSEO DI PALAZZO DORIA PAMPHILJ
631 MUSEO DELLA TERRA PONTINA
632 ANTIQUARIUM DI SANTA MARIA IN PORTUNO
633 CAPPELLA DELL'ANNUNZIATA
634 PINACOTECA COMUNALE 'RAFFAELE FIDANZA'
635 MUSEO CIVICO DEMO-ANTROPOLOGICO E ARCHELOGICO MAURO ZELLI DI LEONESSA
636 MUSEO PIERSANTI
637 MUSEO CIVICO ARCHEOLOGICO 'R. LAMRECHTS'
638 CENTRO VISITE STORICO-ARCHEOLOGICO
639 ANTICO MOLINO PATREGNANI
640 CARTOTECA STORICA DELLE MARCHE
641 MUSEUM. MOSTRA ARCHEO / GEO / NATURALISTICA
642 MOSTRA MINIERA DEL RESARTICO
643 MUSEO ARCHEOLOGICO DELLA LAGUNA
644 MUSEI CIVICI DI PIORACO
645 MUSEO DELLA CARTA E DELLA FILIGRANA
646 MUSEO DEI FUNGHI E DEI FOSSILI
647 MUSEO DI STORIA CONTADINA
648 MUSEO ARCHEOLOGICO NAZIONALE DI PALESTRINA E SANTUARIO DELLA FORTUNA PRIMIGENIA
649 FONDAZIONE GIOVANNI PIERLUIGI DA PALESTRINA
650 MUSEO DELLA VIA FLAMINIA
651 QUADRERIA DELLA FONDAZIONE CASSA DI RISPARMIO DI FANO
652 MUSEO ARCHEOLOGICO E PINACOTECA DEL PALAZZO MALATESTIANO
653 CHIESA DI SANTA MARIA NUOVA
654 PINACOTECA SAN DOMENICO
655 VILLA DI ORAZIO
656 MUSEO DIOCESANO: LAPIDARIO E RACCOLTA MUSEALE
657 ANTIQUARIUM
658 MUPA MUSEO PALEONTOLOGICO ARCHEOLOGICO
659 MUSEO SPELEOPALEONTOLOGICO ED ARCHEOLOGICO
660 MUSEO CIVICO ARCHEOLOGICO 'ALVARO CASAGRANDE'
661 MUSEO DELLA RESISTENZA E DEGLI UNDICI MARTIRI
662 PARCO ARCHEOLOGICO REGIONALE DI SUASA
663 MUSA - MUSEO STORICO AMBIENTALE
664 MUSEO DEL CIARLATANO - ANTENNA DELL'ECOMUSEO DELLA DORSALE APPENNINICA UMBRA
665 CENTRO DI DOCUMENTAZIONE B. VINCENZI - MUSEO DELLE MUMMIE DI BORGO CERRETO
666 PINACOTECA COMUNALE
667 MUSEO DI RIEVOCAZIONE STORICA DELLA ROCCA ROVERESCA
668 MUSEO DELLA CORDA E DEL MATTONE
669 GROTTA IPOGEO

670 MUSEO DELLA PIEVE E TESORO DEL DUOMO - GEMONA
671 ANTIQUARIUM COMUNALE PROCOJO
672 MUSEO CIVICO GEMONA
673 MUSEO RENATO RAFFAELLI
674 MUSEO TIERE MOTUS
675 MUSEO CIVICO DELLA PIETRA CHIARA MARINELLI
676 ERBARIO - MUSEO DELL'ERBARIO
677 MUSEO PROVINCIALE CAMPANO
678 MUSEO DIOCESANO DI AVERSA
679 MUSEO ARCHEOLOGICO ETRUSCO DE FEIS
680 MUSEO DIOCESANO - CATTEDRALE CAPUA
681 MUSEO DELL'ABBAZIA SAN LORENZO
682 TEMPIO ITALICO
683 MUSEO NAZIONALE DEL PALEOLITICO D'ISERNIA
684 CITT· DELLA SCIENZA
685 REAL SITO DI CARDITELLO
686 MUSEO DEL MARE DI NAPOLI
687 MUSEO DIOCESANO
688 MUSEO ARCHEOLOGICO DI SANTA MARIA DELLE MONACHE
689 MUSEO DEL VASAIO
690 MUSEO DELLA CIVILTA' CONTADINA DI PRATA SANNITA
691 MUSEO STORICO MILITARE
692 PARCO ARCHEOLOGICO DI IUVANUM
693 MUSEO CIVICO DI TORRE NORMANNA
694 MUSEO DELLA FRAGOLA
695 ANFITEATRO FLAVIO, PUTEOLI
696 CASTELLO PIGNATELLI
697 MUSEO DELLA CIVILTA' CONTADINA "FRANCESCO LE DONNE"
698 MUSEO DEL DUOMO
699 MUSEO DEL COSTUME E DELLE TRADIZIONI DELLA NOSTRA GENTE
700 MUSEO ARCHEOLOGICO 'FILIPPO FERRARI'
701 MUSEO DELLE CIVILTA' E DEL COSTUME D'EPOCA
702 MUSEO NATURALISTICO DEL PARCO NAZIONALE MAJELLA
703 MUSEO DIOCESANO
704 MUSEO NATURALISTICO ARCHEOLOGICO 'MAURIZIO LOCATI'
705 TEATRO ROMANO, MISENUM
706 SACELLO DEGLI AUGUSTALI, MISENUM
707 GROTTA DELLA DRAGONARA, MISENUM
708 MUSEO CIVICO BASILIO CASCELLA
709 MUSEO DELLE GENTI D'ABRUZZO
710 PISCINA MIRABILIS, MISENUM
711 MUSEO ARCHEOLOGICO DEI CAMPI FLEGREI NEL CASTELLO DI BAIA
712 MUSEO CASA NATALE DI GABRIELE D'ANNUNZIO
713 TEMPIO C.D. DI APOLLO, LAGO D'AVERNO
714 CENTRO DI DOCUMENTAZIONE DELLE VERGINELLE
715 PINACOTECA E CENTRO DI DOCUMENTAZIONE DELLA CERAMICA
716 MUSEO R. PAPARELLA TRECCIA E M. DEVLET
717 PARCO MONUMENTALE DI BAIA
718 PARCO ARCHEOLOGICO DELLE TERME DI BAIA
719 NECROPOLI DI CAPPELLA, MISENUM
720 ANFITEATRO DI CUMA
721 PARCO ARCHEOLOGICO DI CUMA
722 MUSEO GEOPALENTOLOGICO ALTO AVENTINO
723 COMPLESSO DELLE TERME ROMANE
724 MUSEO D'ARTE COSTANTINO BARBELLA
725 MUSEO UNIVERSITARIO DELL'UNIVERSITA' G. D'ANNUNZIO
726 MUSEO ARCHEOLOGICO NAZIONALE D'ABRUZZO - VILLA FRIGERJ
727 MUSEO LA CIVITELLA
728 TEATRO ROMANO DI TEANUM SIDICINUM
729 MUSEO DEL MARE
730 MUSEO ARCHEOLOGICO DI TEANUM SIDICINUM
731 MUSEO DIOCESANO SEDE SECONDARIA
732 MUSEO DIOCESANO
733 MUSEO INTERNAZIONALE DELLA PESCA A MOSCA
734 WAR MUSEUM
735 MUSEO CIVICO AUFIDENATE
736 COMPLESSO MONUMENTALE DI SAN VINCENZO A VOLTURNO
737 MUSEO - CENTRO VISITA FAUNA APPENNINICA O. CAPORASO
738 MOSTRA PERMANENTE DI ZAMPOGNE ITALIANE E STRANIERE
739 MUSEO INTERNAZIONALE DELLA ZAMPOGNA P. VECCHIONE
740 MUSEO NAZIONALE DI CASTELLO PANDONE
741 MUSEO ARCHEOLOGICO DI VENAFRO
742 MUSEO CIVICO AUFIDENATE 'ANTONIO DE NINO'
743 MIDA (MUSEO INTERNAZIONALE DELLA DONNA)
744 MUSEO DELLA MONTAGNA
745 CENTRO MUSEALE DI DOCUMENTAZIONE E RICERCA SCIENTIFICA DI PALEONTOLOGIA
746 MUSEO DEL MARE DELL'ISOLA D'ISCHIA
747 EREMO DI SANTO SPIRITO A MAIELLA
748 SACRARIO MILITARE
749 MUSEO LABORATORIO - EX MANIFATTURA TABACCHI
750 MUSEO CIVICO L. CHIAVETTA
751 MOSTRA PERMANENTE DI MESTIERI, ARTI, RICAMI E TRADIZIONI PIANELLESI
752 ECOMUSEO DEL PALEOLITICO NELLA VALLE GIUMENTINA
753 MUSEO ETNOGRAFICO 'MARCELLO MARIA DE GIOVANNI'
754 MUSEO NATURALISTICO ARCHEOLOGICO 'PAOLO BARRASSO'
755 MUSEO DEL CANE
756 MUSEO ARCHEOLOGICO DI PITHECUSAE
757 MUSEO CIVICO ARCHEOLOGICO 'BIAGIO GRECO'
758 GIARDINI LA MORTELLA
759 MUSEO DEL LUPO APPENNINICO
760 MUSEO E ARCHIVIO DEGLI ARTISTI ABRUZZESI CONTEMPORANEI DI NOCCIANO
761 MUSEO DELLA TRANSUMANZA
762 MUSEO DELLA CIVILT· CONTADINA
763 ANTIQUARIUM CASAMARTE
764 MUSEO DELL'OLIO
765 MUSEO ACERBO DELLE CERAMICHE DI CASTELLI
766 MUSEO CIVICO DELLA CULTURA MATERIALE
767 MUSEO ARCHEOLOGICO DE ALBENTIIS
768 MUSEO CAPITOLARE
769 MUSEO CIVICO ETNOGRAFICO
770 CIVICO MUSEO DIDATTICO DEGLI STRUMENTI MUSICALI, MEDIEVALI E RINASCIMENTALI
771 POLO MUSEALE CIVICO DELLA SANTISSIMA ANNUNZIATA
772 POLO MUSEALE CIVICO DIOCESANO - MUSEO DIOCESANO D'ARTE SACRA
773 MUSEO DELL'ARTE DELLA TECNOLOGIA CONFETTIERA
774 MUSEO DELLE TECNICHE FOTOGRAFICHE
775 SANTUARIO DI ERCOLE CURINO
776 ABBAZIA DI SAN CLEMENTE A CASAURIA
777 ABBAZIA DI SANTO SPIRITO AL MORRONE
778 CAPPELLA GENTILIZIA DE' BARTOLOMEI
779 SALA CIVICA DI SCULTURA 'RAFFAELLO PAGLIACCETTI'
780 MUSEO CIVICO ARCHEOLOGICO TORRIONE LA ROCCA
781 MAS - MUSEO D'ARTE DELLO SPLENDORE
782 MUSEO ARCHEOLOGICO CIVICO-DIOCESANO G. LEOPARDI
783 MUSEO DELLA LANA
784 MUSEO CIVICO DELLA CIVILTA' CONTADINA
785 MUSEO DELLE ARTI E CIVILTA' CONTADINE
786 MUSEO CIVICO
787 MUSEO ARTE CONTEMPORANEA
788 ABBAZIA DI MONTECASSINO
789 MUSEO ARCHEOLOGICO NAZIONALE G. CARETTONI E AREA ARCHEOLOGICA DI CASINUM
790 MUSEO DEL CAMOSCIO
791 MUSEO DELLE TRADIZIONI DEL LAVORO
792 TORRE CIVICA
793 MUSEO GEOLOGICO TERRITORIALE
794 ANTIQUARIUM CASTRUM TRUENTINUM
795 SALE MULTIMEDIALI 'MEDIOEVIE' - PALAZZO DUCALE
796 MUSEO ARCHEOLOGICO DI ATINA E DELLA VALLE DI COMINO G. VISOCCHI
797 COMPRENSORIO ARCHEOLOGICO E ANTIQUARIUM DI MINTURNAE
798 MUSEO DI SCIENZE DELLA TERRA
799 TAVERNA DUCALE
800 MUSEO DELLA CIVILTA' MARINARA DELLE MARCHE
801 MUSEO ITTICO 'A. CAPRIOTTI
802 ANTIQUARIUM TRUENTINUM
803 MUSEO DELLE ANFORE
804 MUSEO DI ARTE SACRA
805 ACAD MIE VITTI
806 PINACOTECA DEL MARE
807 MUSEO DELLA PIETRA
808 MIC - MUSEO DELL'ILLUSTRAZIONE COMICA
809 MUSEO DEL TORRIONE DELLA BATTAGLIA
810 MUSEO IL TARPATO
811 MUSEO SISTINO
812 MUSEO PIETRAIA DEI POETI
813 MUSEO ARCHEOLOGICO DEL TERRITORIO
814 MUSEO DEL SANTUARIO DI SAN GIACOMO DELLA MARCA
815 MUSEO MALACOLOGICO PICENO
816 MUSEO CIVICO ETNOGRAFICO DELLE TRADIZIONE POPOLARI 'ALFONSO MARIA DI NOLA'
817 MUSEO PARROCCHIALE DI ARTE SACRA S. NICCOLO'
818 MUSEO CIVICO - LIBRERIA DI SAN GIACOMO DELLA MARCA
819 AREA ARCHEOLOGICA DI CASTEL DI IERI
820 MUSEO DELLE TRADIZIONI VENATORIE
821 FORTEZZA MEDIEVALE DI ACQUAVIVA PICENA
822 MUSEO DELLA CITTA' DI AQUINO KHALED AL ASAAD
823 MUSEO DELLA CIVILTA' CONTADINA IN VAL VIBRATA
824 CASA DI SAN TOMMASO
825 CHIESA DI SAN PIETRO IN CRYPTIS
826 ECOMUSEO DELLA VALLE DELL'ASO
827 MUSEO VIVO DELLA MEMORIA
828 MUSEO LABORATORIO ARCHEOLOGICO
829 MOSTRA PERMANENTE DI PRESEPI ARTISTICI
830 MUSEO DELLA CRIPTA - LE MUMMIE DI MONSAMPOLO
831 MUSEO D'ARTE SACRA
832 MUSEO CIVICO ARCHEOLOGICO
833 MUSEO NATURALISTICO ETNOGRAFICO DELLA RISERVA NATURALE LAGO DI POSTA FIBRENO
834 MUSEO DELLE PIPE, DEI FISCHIETTI E DELLA TERRACOTTA POPOLARE
835 MUSEO DELLA SCULTURA
836 MUSEO CIVICO-ETNOGRAFICO DIFFUSO
837 MUSEO ETNOGRAFICO TERAMANO
838 MUSEO DELLA CIVILTA' CONTADINA E ARTIGIANA
839 MUSEO CIVICO ARCHEOLOGICO 'C. CELLINI'
840 MUSEO VESCOVILE
841 MUSEO E BOTTEGA DELLE SCULTURE IN LEGNO
842 ISTITUTO NAZIONALE DI ASTROFISICA - OSSERVATORIO ASTRONOMICO D'ABRUZZO
843 RACCOLTA INTERNAZIONALE DI CERAMICA D'ARTE CONTEMPORANEA
844 POLO MUSEALE DI SAN FRANCESCO
845 RACCOLTA MUSEALE
846 CASA MUSEO 'G. MAZZARINO'
847 MUSEO ARCHEOLOGICO NAZIONALE
848 RACCOLTA DARTE CONTEMPORANEA 'ARTE ON'
849 MUSEO DIOCESANO E DELLA RELIGIOSIT· DEL PARCO DEI MONTI AURUNCI
850 MUSEO DELLA SCUOLA NAUTICA DI GAETA
851 TORRE DI CICERONE
852 MUSEO DEL CENTRO STORICO CULTURALE GAETA

853 POLO CULTURALE SAN FRANCESCO MUSEO CIVICO ARCHEOLOGICO
854 MUSEO ARCHEOLOGICO DI CAMPLI
855 CISTERNE ROMANE
856 POLO MUSEALE DI PALAZZO DEI PRIORI - PINACOTECA CIVICA MUSEO ARCHEOLOGICO - SALA DEL MAPPAMONDO
857 MUSEO DELLA FONDAZIONE UMBERTO MASTROIANNI
858 MUSEO DIOCESANO
859 MUSEI SCIENTIFICI
860 LABORATORI DIDATTICI MUSEO ALDO SERGIACOMI
861 MITI - MUSEO DELL'INNOVAZIONE E DELLA TECNICA INDUSTRIALE
862 POLO MUSEALE PALAZZO DE CASTELLOTTI
863 ANTIQUARIUM COMUNALE 'N. PANSONI'
864 MUSEO CIVICO DI ARTE SACRA CHIESA DELL'ANNUNZIATA
865 FORTEZZA E MUSEO DELLE ARMI E MAPPE ANTICHE
866 ANTIQUARIUM DEL COMUNE DI CARASSAI
867 MUSEO TERRITORIALE 'GENTE DI CIOCIARIA'
868 AREA ARCHEOLOGICA DI PELTUINUM
869 MUSEO CIVICO DI CERCHIO
870 MUSEO DELLA CALZATURA 'CAV. VINCENZO ANDOLFI'
871 PINACOTECA CIVICA 'VITTORE CRIVELLI'
872 MUSEO CIVICO
873 PINACOTECA COMUNALE GALLERIA D'ARTE MODERNA MARCO MORETTI
874 MUSEO DELLE ARTI E TRADIZIONI POPOLARI
875 ANTICA STAMPERIA FABIANI
876 MUSEO DEMOETNOANTROPOLOGICO DEL BRIGANTAGGIO NEL LAZIO MERIDIONALE
877 PARCO ARCHEOLOGICO DI FREGELLAE
878 MUSEO PROVINCIALE DEI PASSIONISTI
879 AREA ARCHEOLOGICA DI POTENTIA
880 PINACOTECA COMUNALE 'ATTILIO MORONI'
881 POLO MUSEALE DI ARTE SACRA E ICONE
882 MUSEO DI ARTE SACRA
883 MUSEO ARTI E TRAZIONI POPOLARI CIVILTA' CONTANA E ARTIGIANA DEI CASTIGNANESI
884 MUSEO CIVICO ARCHEOLOGICO DI FREGELLAE
885 MUSEO CINEMA A PENNELLO
886 CASTELLO PICCOLOMINI
887 CAM - COMPLESSO AGOSTINIANO MONTECOSARO
888 MUSEO SISTINO VESCOVILE
889 MUSEO DELLA CIVILTA' CONTADINA E DELL'ULIVO
890 MUSEO DELL'ALTO MEDIOEVO
891 MUSEO NAZIONALE DELL'ANTARTIDE FELICE IPPOLITO - SEZIONE DI TRIESTE
892 CIVICO MUSEO DI GUERRA PER LA PACE 'DIEGO DE HENRIQUEZ'
893 MUSEO CIVICO DI STORIA NATURALE DI TRIESTE
894 MUSEO DIOCESANO
895 MUSEO DI MINERALOGIA E PETROGRAFIA
896 MUSEO ARCHEOLOGICO STATALE
897 MUSEO STORICO ARCHEOLOGICO COMUNALE "LUIGI IACONO"
898 LAPIDARIO
899 PINACOTECA CIVICA
900 AREA ARCHEOLOGICA PALAZZO DEI CAPITANI
901 MUSÔ - NUOVO MUSEO PALUDI DI CELANO - CENTRO DI RESTAURO
902 ANTIQUARIUM STATALE
903 GALLERIA D'ARTE CONTEMPORANEA 'OSVALDO LICINI'
904 MUSEO DELL'ABBAZIA DI CASAMARI
905 MUSEO DELL'ARTE CERAMICA
906 MUSEI DELLA CARTIERA PAPALE
907 MUSEO-BIBLIOTECA 'FRANCESCO ANTONIO MARCUCCI'
908 AREA ARCHEOLOGICA LA CUMA
909 CIVICO MUSEO DELLA RISIERA DI SAN SABBA - MONUMENTO NAZIONALE
910 MUSEO PONTIFICIO SANTA CASA
911 MUSEO PALAZZO BONAFEDE
912 MUSEO ETNOGRAFICO DI SERVOLA
913 MUSEO STORICO AERONAUTICO
914 MUSEO DELLA MIGRAZIONE E OSSERVATORIO ORNITOLOGICO
915 MUSEO ETNOGRAFICO DELLA CASA CARSICA - KRASKA HISA
916 MUSEO ARCHEOLOGICO NAZIONALE E AREA ARCHEOLOGICA
917 KLEINE BERLIN
918 CIVICO MUSEO DI STORIA PATRIA E RACCOLTE STAVROPULOS
919 CIVICO MUSEO 'MORPURGO'
920 CIVICO MUSEO DEL RISORGIMENTO E SACRARIO OBERDAN
921 MUSEO DELLA COMUNITA' EBRAICA DI TRIESTE CARLO E VERA WAGNER
922 MUSEO CICCOLINI
923 SACRARIO/OSSARIO DEI CADUTI DELLA BATTAGLIA DI CASTELFIDARDO DEL 18/09/1860
924 FONDAZIONE 'GIOVANNI SCARAMANGA' DI ALTOMONTE'
925 MUSEO POSTALE E TELEGRAFICO DELLA MITTELEUROPA
926 TESORO DI SAN GIUSTO
927 AIM ALINARI IMAGE MUSEUM
928 LAPIDARIO TERGESTINO
929 CIVICO MUSEO DEL CASTELLO DI S. GIUSTO-ARMERIA
930 ANTIQUARIUM DI VIA DONOTA
931 CIVICO MUSEO ARCHEOLOGICO
932 MUSEO D'ARTE MODERNA UGO CARA'
933 CIVICO MUSEO D'ANTICHITA' J.J. WINCKELMANN CIVICO MUSEO DI STORIA ED ARTE E ORTO LAPIDARIO
934 ANTIQUARIUM DI VIA DEL SEMINARIO
935 CIVICO MUSEO TEATRALE 'CARLO SCHMIDL'
936 MUSEO COMMERCIALE DELLA CAMERA DI COMMERCIO DI TRIESTE
937 MUSEO DELLA COMUNITA' GRECO ORIENTALE COSTANTINO E MAFALDA PISANI
938 TEATRO ROMANO DI TRIESTE
939 MUSEO SVEVIANO
940 MUSEO PETRARCHESCO PICCOLOMINEO
941 MUSEO JOYCE MUSEUM
942 BASILICA PALEOCRISTIANA
943 CIVICO MUSEO D'ARTE ORIENTALE
944 MUSEO CIVICO PINACOTECA 'PALAZZO LAZZARINI'
945 MUSEO E PINACOTECA INTERNAZIONALE DEL PRESEPIO
946 SALE DI ESPOSIZIONE E CAPPELLA VESCOVILE DELLA DIOCESI DI TRIESTE
947 IL PICCOLO MUSEO
948 CIVICO MUSEO DELLA CIVILTA' ISTRIANA FIUMANA E DALMATA
949 CIVICO MUSEO SARTORIO
950 CIVICO MUSEO 'REVOLTELLA' E GALLERIA D'ARTE MODERNA
951 MUSEO CIVICO ARCHEOLOGICO ANTINUM
952 MAGAZZINO DEI VENTI ¨ PROGETTO BORA MUSEUM
953 DEPOSITO A VISTA - MOSTRA PERMANENTE DELLE COLLEZIONI DEL LLOYD
954 MUSEO SCIENTIFICO SPELEOLOGICO DELLA GROTTA GIGANTE
955 CIVICO MUSEO DEL MARE
956 SPELEOVIVARIUM ERWIN PICHL
957 MUSEO NATURALISTICO OASI MONTE ASCENSIONE
958 MUSEO CIVICO DEL CASTELLO
959 MUSEO DEL MEDIOEVO EBRAICO IN FONDI
960 AREA ARCHEOLOGICA DI FOSSA
961 MUSEO STORICO FOTOGRAFICO
962 MUSEO D'ARTI E MESTIERI ANTICHI
963 PARCO DEL CASTELLO DI MIRAMARE
964 MUSEO STORICO DEL CASTELLO DI MIRAMARE
965 CASA LEOPARDI
966 MUSEO DELL'ENERGIA
967 TORRE DEL BORGO E MUREC
968 MUSEO 'B. GIGLI'
969 ECOMUSEO DELLA RISERVA NATURALE ZOMPO LO SCHIOPPO
970 MONUMENTO NAZIONALE DELLE MARCHE 'AI VITTORIOSI DI CASTELFIDARDO'
971 GROTTE DI CAMERANO
972 CHIESA DI SAN FRANCESCO
973 CIVICHE RACCOLTE MUSEALI
974 MUSEO DEMOETNOANTROPOLOGICO
975 MUSEO CIVICO VILLA COLLOREDO MELS
976 MUSEO EMIGRAZIONE MARCHIGIANA
977 MUSEO DIOCESANO SEZIONE DI RECANATI
978 MUSEO INTERNAZIONALE DELLA FISARMONICA
979 MUSEO DEL RISORGIMENTO
980 L'AIA DEI MUSEI
981 SCIENCE CENTRE IMMAGINARIO SCIENTIFICO
982 MUSEO DEL RAME
983 MUSEO DI ARTE SACRA
984 MUSEO CASA NATALE FILIPPO CORRIDONI
985 AULA DIDATTICA MULTIMEDIALE CASA DELLA MEMORIA
986 PARCO ARCHEOLOGICO FALERIO
987 AREA ARCHEOLOGICA DI ALBA FUCENS
988 CASA MUSEO OSVALDO LICINI - CENTRO STUDI OSVALDO LICINI
989 MUSEO ARTE SACRA MOGLIANO
990 MUSEO DEL GIOCATTOLO
991 PINACOTECA CIVICA 'F. PODESTI'
992 MUSEO DELLA CITT·
993 MUSEO ARCHEOLOGICO NAZIONALE DELLE MARCHE
994 MUSEO DEGLI ANTICHI MESTIERI
995 PINACOTECA COMUNALE
996 MUSEO TERRE ARTIGIANE
997 ABBAZIA DI CASAMARI
998 MUSEO DIOCESANO 'MONS. CESARE RECANATINI'
999 MUSEO DEI FOSSILI E DEI MINERALI - MUSEO DELL'ALAMANNO
1000 MUSEO TATTILE STATALE OMERO
1001 MUSEO DEL CAPPELLO
1002 CERTOSA DI TRISULTI
1003 SEZIONE ARCHEOLOGICA DEL MUSEO CIVICO
1004 MUSEO ARCHEOLOGICO COMUNALE
1005 LAPIDARIO COMUNALE
1006 MUSEO DIOCESANO OSIMO
1007 MUSEO D'ARTE CONTEMPORANEA - MACS
1008 MUSEO DI SCIENZE NATURALI
1009 PINACOTECA CIVICA 'MONS. ARMINDO RICCI'
1010 MUSEO DELLA TESSITURA
1011 CHIESA DI SAN MARTINO VESCOVO
1012 MUSEO DIOCESANO DELLA DIOCESI DI MACERATA - TOLENTINO - RECANATI - CINGOLI - TREIA
1013 MUSEO DELLA CONCATTEDRALE DI S. PAOLO DI ALATRI
1014 MUSEO NAZIONALE D'ABRUZZO
1015 MUSEI CIVICI DI PALAZZO BUONACCORSI
1016 MUSEO CIVICO DI STORIA NATURALE
1017 MUSEO DELLA SCUOLA PAOLO E ORNELLA RICCA
1018 MUSEO CIVICO
1019 MUSEO PALAZZO RICCI. ARTE ITALIANA DEL NOVECENTO
1020 MUSEO ALLA PACE 'I NUOVI PRIMITIVI'
1021 MUSEO DI ARTE SACRA
1022 MUSEO DI ARTE E ARREDI SACRI 'GIOVANNI DA SAN GUGLIELMO'
1023 PINACOTECA CIVICA 'G. BURATTO' E RACCOLTA ARCHEOLOGICA
1024 GALLERIA 'G. CINGOLANI'
1025 MUSEO SPERIMENTALE D'ARTE CONTEMPORANEA - MUSPAC
1026 MUSEO DELLE DUE GUERRE MONDIALI
1027 MUSEO DELLE ARMI ANTICHE ROCCA MEDIEVALE
1028 MOSTRA PERMANENTE DELLE ATTREZZATURE PER IL VINO COTTO
1029 MUSEO DELLA STORIA POSTALE DEI 15 COMUNI DELLA COMUNIT· MONTANA DEI MONTI AZZURRI
1030 MUSEO INTERATTIVO DELLA TRADIZIONE LOCALE

1031 MUSEO DI SCIENZE NATURALI LUIGI PAOLUCCI
1032 MUSEO DELLA LIBERAZIONE DI ANCONA
1033 CASTELLO DI GORIZIA - MUSEO DEL MEDIOEVO GORIZIANO
1034 ERPAC - MUSEI PROVINCIALI GORIZIA. MUSEO DELLA MODA E DELLE ARTI APPLICATE
1035 ERPAC - MUSEI PROVINCIALI DI GORIZIA. MUSEO DELLA GRANDE GUERRA
1036 ERPAC - MUSEI PROVINCIALI DI GORIZIA. COLLEZIONE ARCHEOLOGICA
1037 MUSEI PROVINCIALI DI GORIZIA. PALAZZO ATTEMS PETZENSTEIN - PINACOTECA
1038 CASA RURALE DEL TERRITORIO
1039 MUSEO ARCIVESCOVILE
1040 AREA ARCHEOLOGICA DI HELVIA RECINA
1041 FONDAZIONE PALAZZO CORONINI CRONBERG ONLUS
1042 MUSEO CASTELLO DI DUINO
1043 MUSEO ARCHEOLOGICO DELL'ABBAZIA DI SANTA MARIA DI CHIARAVALLE DI FIASTRA
1044 MUSEO DEL VINO
1045 AREA ARCHEOLOGICA DI AMITERNUM
1046 GROTTA DEL MITREO
1047 MUSEO DEL VULCANISMO ERNICO MUVE
1048 VILLA ROMANA (PARCO RANDACCIO)
1049 MUSEO CIVICO ARCHEOLOGICO 'PIO CAPPONI'- MUSEO DELLA CITTA'
1050 PARCO ARCHEOLOGICO DI URBISAGLIA
1051 COLLEZIONE CIVICA DI ARTE CONTEMPORANEA
1052 COLLEZIONE ETNOGRAFICA MUSEO RUTTAR MARIO
1053 MUSEO DELLA RESISTENZA
1054 MUSEO CIVICO ARCHEOLOGICO 'A. GENTILONI SILVERJ'
1055 MUSEO DELLA ROCCA DI MONFALCONE
1056 MUSEO FORD PAOLO GRATTON
1057 MUSEO DELLA SIBILLA
1058 MUSEO DI ARTE SACRA
1059 MUSEO CIVICO DI PALAZZO CENTO
1060 MUSEO ARCHEOLOGICO DOMENICO ANTONIO PIERANTONI
1061 MUCA MUSEO DELLA CANTIERISTICA
1062 MUSEO DI DOCUMENTAZIONE DELLA CIVILTA' CONTADINA FRIULANA
1063 COLLEZIONE COMUNALE DELLA TERRACOTTA E DELLA CERAMICA POPOLARE
1064 MOSTRA PERMANENTE CIMELI SECONDA GUERRA MONALE E MEMORIALE BATTAGLIA FILOTTRANO
1065 MUSEO STORICO MILITARE DELLE ALPI GIULIE - POLO MUSEALE CAVE
1066 MUSEO DELLA TRADIZIONE MINERARIA - POLO MUSEALE CAVE
1067 POLTRONA FRAU MUSEUM
1068 ABBAZIA DI FOSSANOVA
1069 POLO MEDIEVALE DEL MUSEO ARCHEOLOGICO DI PRIVERNO
1070 MUSEO CIVICO ARCHEOLOGICO
1071 MUSEO ARCHEOLOGICO CICOLANO - MAC
1072 MUSEO DIOCESANO SEZIONE DI TREIA
1073 NUOVO ANTIQUARIUM
1074 AREA ARCHEOLOGICA PRIVERNUM
1075 LAPIDARIO CIVICO NELLA LOGGIA DEI MERCANTI
1076 MUSEO ARCHEOLOGICO
1077 MUSEO DEL PAESAGGIO
1078 MUSEO DIOCESANO SEZIONE DI TOLENTINO
1079 MUSEO INTERNAZIONALE DELL'UMORISMO NELL'ARTE
1080 ANTIQUARIUM DI CAMPOROSSO
1081 ETNOMUSEO MONTI LEPINI
1082 MUSEO CIVICO 'ASSI DELL'AERONAUTICA'
1083 MUSEO CIVICO DEL TERRITORIO
1084 SMO- MUSEO DI PAESAGGI E NARRAZIONI. KRAJINSKI IN PRIPOVEDNI MUZEJ
1085 MUSEO DELLA CATTEDRALE DI ANAGNI
1086 MOSTRA PERMANENTE 'TOMMASO GISMONDI'
1087 MUSEO BONIFACIANO E DEL LAZIO MERIDIONALE
1088 MAB - MUSEO ARCHEOLOGICO DEI BAMBINI
1089 MUSEO CIVICO ARCHEOLOGICO DI ARCINAZZO ROMANO VILLA DI TRAIANO
1090 MUSEO MIDAC
1091 STUDIO PER LE ARTI DELLA STAMPA
1092 MUSEO DIOCESANO
1093 SALE MUSEALI DI PALAZZO BISACCIONI
1094 CASA MUSEO A. COLOCCI
1095 MUSEO ARCHEOLOGICO DI JESI E DEL TERRITORIO
1096 MUSEI CIVICI DI PALAZZO PIANETTI
1097 MOSTRA PERMANENTE HOMO SAPIENS E HABITAT
1098 PRESEPE DELLE ORSOLINE
1099 ORATORIO SANTA MARIA IN VALLE - TEMPIETTO LONGOBARDO E MONASTERO SANTA MARIA IN VALLE
1100 MUSEO ARCHEOLOGICO NAZIONALE
1101 MUSEO CRISTIANO E TESORO DEL DUOMO
1102 MUSEO DIOCESANO SEZIONE DI CINGOLI
1103 MUSEO ARCHEOLOGICO STATALE
1104 PALAZZO CASTIGLIONI
1105 VILLA DE BRANDIS
1106 MUSEO DELL'OLIO
1107 MONASTERO DI SANTA SCOLASTICA
1108 MUSEO DELL'UOMO
1109 MUSEO 'LA REGGIA DEI VOLSCI'
1110 MUSEO DEGLI ORI E ARGENTI DELLA CHIESA DI S. FRANCESCO
1111 AREA ARCHEOLOGICA E MUSEO 'LA FENICE'
1112 MUSEO DELLA CULTURA MEZZADRILE UTENSILIA
1113 ROCCA ROVERESCA
1114 AREA ARCHEOLOGICA DI SAN SEVERINO MARCHE
1115 CASA MUSEO PALAZZETTO BAVIERA
1116 MONASTERO DI SAN BENEDETTO SACRO SPECO
1117 FORO ROMANO
1118 PORTO FLUVIALE
1119 MUSEO DI ARTE MODERNA, DELL'INFORMAZIONE E DELLA FOTOGRAFIA - MUSINF
1120 BASILICA PATRIARCALE
1121 MUSEO PIO IX -PALAZZO MASTAI
1122 ESPOSIZIONE PERMANENTE DI COSTUMI TEATRALI
1123 MUSEO PALEOCRISTIANO
1124 MUSEO DEL TELEFONO
1125 MUSEO DELLE ATTIVITA' CARTARIE E DELLA STAMPA
1126 MUSEO ARCHEOLOGICO NAZIONALE E CRIPTA DEGLI SCAVI BASILICA S.M. ASSUNTA
1127 PINACOTECA DIOCESANA DI ARTE SACRA
1128 PINACOTECA COMUNALE ' P. TACCHI-VENTURI'
1129 MUSEO ETNOGRAFICO DEL GIOCATTOLO LUDUS
1130 MUSEO DEL VINO ENOTECA COMUNALE
1131 MUSEO ARCHEOLOGICO DI SEZZE
1132 MUSEO DELLA CIVILTA' CONTADINA DEL FRIULI IMPERIALE
1133 CENTRO CIVICO CULTURALE GUIDO TAVAGNACCO
1134 MUSEO DIOCESANO D'ARTE SACRA DI SEZZE
1135 MUSEO LEPINO DELLA CIVILTA' CONTADINA
1136 MUSEO DEL MARE E DELLA COSTA 'MARCELLO ZEI'
1137 MUSEO DEL SIDECAR
1138 MUSEO DI STORIA DELLA MEZZADRIA 'SERGIO ANSELMI'
1139 MUSEO DELLA MONTAGNA
1140 MUSEO EMILIO GRECO
1141 MUSEO INTERNAZIONALE DELL'IMMAGINE POSTALE
1142 MUSEO DELLE SCRITTURE ALDO MANUZIO
1143 MUSEO DELLA CIVILTA' DEL VINO
1144 MUSEO STORICO MILITARE ALPINI - FORZE ARMATE - ALPINO CAV. EMANUELE GALGANI
1145 MUSEO DELLA CITTA' LIN DELIJA E CARLO CESI
1146 MUSEO CENTRO STUDI SULLA PITTURA DI PAESAGGIO EUROPEA DEL LAZIO
1147 MUSEO DELLE SUORE DI SANTA FILIPPA MARERI (EX MONASTERO)
1148 MUSEO DELL'ARROTINO
1149 MUSEO ETNOGRAFICO DELLA GENTE DELLA VAL RESIA
1150 MUSEO ARCHEOLOGICO COMUNALE DI SEGNI
1151 MUSEO DELLA GRANDE GUERRA E DELLA FORTEZZA DI PALMANOVA
1152 MUSEO CIVICO
1153 MUSEO STORICO CAPPUCCINO
1154 MUSEO ARCHEOLOGICO DEL TERRITORIO TOLERIENSE
1155 MUSEO INTERNAZIONALE DELL'ETICHETTA DEL VINO
1156 ARCHIVIO, BIBLIOTECA, MUSEO GASPARE SPONTINI
1157 MUSEO PIANA DELLE ORME
1158 MUSEO DELLE TRADIZIONI MUSICALI
1159 MUSEO ARCHEOLOGICO MEDIOEVALE
1160 ANTIQUARIUM DELLA MOTTA E MOSTRA DEL FOSSILE
1161 MUSEO DIOCESANO D'ARTE SACRA - SEZIONE DI SERMONETA
1162 RACCOLTA MUSEALE DELLA STORIA DELLA CERAMICA
1163 ABBAZIA DI VALVISCIOLO
1164 MUSEO DEL TERRITORIO CENTRO DI EDUCAZIONE AMBIENTALE
1165 MOSTRA PERMANENTE 'LA CASA DELLE ANTICHE SCATOLE DI LATTA'
1166 MUSEO DELLE CULTURE 'VILLA GARIBALDI'
1167 MUSEO DELL'INFIORATA
1168 MUSEO NORI DE' NOBILI.
1169 MUSEO DELLA CIVILTA' CONTADINA VALLE DELL'ANIENE
1170 CIVICO MUSEO D'ARTE MODERNA E CONTEMPORANEA
1171 MUSEO DI STORIA NATURALE
1172 CIVICA RACCOLTA DI PALAZZO FOSSA MANCINI
1173 COMPLESSO MONUMENTALE S. AGOSTINO - MUSEO CIVICO
1174 MUSEO AGOSTINIANO DEL SANTUARIO DELLA MADRE DEL BUON CONSIGLIO
1175 MUSEO NAZIONALE DEL COSTUME FOLCLORISTICO
1176 MUSEO DELLA GRANDE GUERRA IN MONTAGNA
1177 MUSEO ETNOGRAFICO DI LUSEVERA
1178 MUSEO COMUNALE DI PALAZZO SANTI
1179 MUSEO CIVICO DELLA CANAPA
1180 MUSEO CIVICO NATURALISTICO DEI MONTI PRENESTINI
1181 MUSEO DIOCESANO E GALLERIE DEL TIEPOLO
1182 CHIESA DELLA B.V. DELLA PURITA' - ORATORIO DELLA PURITA'
1183 MUSEO DEL DUOMO
1184 CIVICI MUSEI DEL CASTELLO
1185 MUSEO DELLA TERRA DI VENZONE. BOSC - MOSTRA FORESTE, UOMO, ECONOMIA NEL FRIULI VENEZIA GIULIA
1186 RACCOLTA DELLA COLLEGIATA DI SAN MEDARDO
1187 MUSEO ARCHEOLOGICO STATALE
1188 CENTRO CULTURALE SAN FRANCESCO - RACCOLTA CIVICA DI ARTE CONTEMPORANEA
1189 MUSEO DI GENGA. ARTE, STORIA E TERRITORIO
1190 MUSEO CIVICO ARCHEOLOGICO 'TREBULA MUTUESCA'
1191 MUSEO DELLE TERRE MARCHIGIANE - COLLEZIONE STRACCINI
1192 ANTIQUARIUM SUASANUM

1193 MUSEO ARCHEOLOGICO DEL TERRITORIO E MUSEO ETNOGRAFICO AFRICANO
1194 MUSEO DEMOETNOANTROPOLOGICO DEL GIOCATTOLO
1195 MUSEO D'ARTE DELLA MEDAGLIA E DELLA CITTA' DI BUJA
1196 CASTELLO BARONALE ORSINI-CESI DI SAN POLO DEI CAVALIERI
1197 MUSEO DIOCESANO PRENESTINO DI ARTE SACRA
1198 MUSEO CIVICO DI RIETI
1199 MUSEO STORICO AMBIENTALE DEL FIUME METAURO - W. CHURCHILL
1200 MUSEO DELLA CIVILTA' CONTADINA
1201 MUSEO E PINACOTECA DIOCESANA
1202 MUSEO DELL'ARTE MOLITORIA MULINO COCCONI
1203 MUSEO ARCHEOLOGICO COLFIORITO (MAC)
1204 MUSEO NATURALISTICO DEL PARCO DI COLFIORITO
1205 MUSEO DEI MESTIERI IN BICICLETTA
1206 1896 - MUSEO DELLA FARMACIA MAZZOLINI GIUSEPPUCCI
1207 PINACOTECA CIVICA BRUNO MOLAJOLI
1208 MUSEO DIOCESANO
1209 MUSEO DELLA CARTA E DELLA FILIGRANA
1210 MUSEO DELLA VITA CONTADINA CJASE COCE'L
1211 MUSEO COLLEZIONE MOTO D'EPOCA NIGRIS UMBERTO E FLAVIO
1212 LA CASA DEI RACCONTI
1213 LA MOZARTINA
1214 ASS. CULTURALE 'DA LI MANS DI CARLIN'
1215 VILLA FARNESINA
1216 GALLERIA NAZIONALE D'ARTE ANTICA IN PALAZZO CORSINI
1217 MAUSOLEO OSSARIO GARIBALDINO
1218 MUSEO NAZIONALE DI CASTEL SANT'ANGELO
1219 MUSEO DEGLI ORRORI (DI DARIO ARGENTO)
1220 MAXXI - MUSEO NAZIONALE DELLE ARTI DEL XXI SECOLO
1221 MUSEO D'ARTE SACRA SAN GIOVANNI DEI FIORENTINI
1222 MUSEO DELLA REPUBBLICA ROMANA E DELLA MEMORIA GARIBALDINA
1223 ISTITUTO STORICO E DI CULTURA DELL'ARMA DEL GENIO
1224 MUSEO DEL VIDEOGIOCO VIGAMUS
1225 MUSEO STORICO DELL'ARMA DEI CARABINIERI
1226 MUSEO CIVICO ARCHEOLOGICO
1227 MUSEO DELL'ARTE FABBRILE E DELLE COLTELLERIE
1228 MUSEO ASTRONOMICO COPERNICANO
1229 MUSEO VENANZO CROCETTI
1230 CENTRO VISITE DI POFFABRO
1231 TESORO DELLA CATTEDRALE
1232 DOMUS DEL CHIRURGO
1233 MUSEO DELLA CITTA' LUIGI TONINI
1234 SCIENCE CENTRE IMMAGINARIO SCIENTIFICO
1235 MUSEO ARCHEOLOGICO DEL FRIULI OCCIDENTALE
1236 MUSEO ETNOGRAFICO 'MAESTRO GIUSEPPE FONTANA'
1237 AREA ARCHEOLOGICA VILLA ROMANA DI TORRE
1238 MUSEO NATURALISTICO DELLA RISERVA ORIENTATA DI ONFERNO
1239 CENTRO STORIOGRAFICO - MUSEO DI S. OSVALDO
1240 CENTRO DI DOCUMENTAZIONE SULLE IMBARCAZIONI TRADIZIONALI DELLE ACQUE INTERNE ITALIANE
1241 MUSEO NATURALISTICO DI LUBRIANO
1242 BATTISTERO DEGLI ARIANI
1243 MUSEO LUIGI MANZONI
1244 PALAZZI PAPALI
1245 MUSEO ARCHEOLOGICO NAZIONALE
1246 ORVIETO UNDERGROUND
1247 MUSEO DELL'OPERA DEL DUOMO DI ORVIETO - MODO
1248 MUSEO 'CLAUDIO FAINA' E MUSEO CIVICO
1249 MUSEO DANTESCO
1250 MUSEO LA CASA DELLE MARIONETTE
1251 ORATORIO DEI SANTI LORENZO E MARCO DELLA CONFRATERNITA DI SANTA MARIA DEI BATTUTI
1252 ISTITUZIONE BIBLIOTECA CLASSENSE
1253 MUSEO DEL RISORGIMENTO
1254 TAMO - TUTTA L'AVVENTURA DEL MOSAICO
1255 MUSEO DELLA PIETRA E DEGLI SCALPELLINI DI CASTELLAVAZZO
1256 MUSEO DEL CENEDESE
1257 TORRE DEL MORO
1258 ORVIETO-VIE MUSEO DIFFUSO
1259 NECROPOLI ETRUSCA CROCIFISSO DI TUFO
1260 MUSEO ETNOGRAFICO PROVINCIALE CASE PIAVONE
1261 MUSEO ARCIVESCOVILE
1262 MUSICALIA - MUSEO DI MUSICA MECCANICA
1263 MUSEO NAZIONALE DI RAVENNA
1264 MUSEO PIETRE VIVE
1265 MUSEO LONGARONE VAJONT ATTIMI DI STORIA
1266 DOMUS DEI TAPPETI DI PIETRA
1267 POZZO DELLA CAVA
1268 MUSEO ERBARIO DELLA TUSCIA (UTV)
1269 CASA MUSEO SANDRO COLARIETI - MUSEO ARCHEOLOGICO UGUCCIONE DELLA FAGGIOLA
1270 ABOCA MUSEUM ERBE E SALUTE NEI SECOLI
1271 CENTRO STUDI SUL QUATERNARIO ONLUS
1272 SPAZIO BERNARDINI FATTI DELLA VETRATA ANTICA E CONTEMPORANEA
1273 MUSEO CIVICO DI SANSEPOLCRO
1274 MUSEO STORICO MILITARE DI FORTE MARGHERA
1275 ARCHIVIO BENETTON
1276 MUSEO M9 - MUSEO DEL '900
1277 MUSEI CIVICI TREVISO
1278 MUSEO DIOCESANO
1279 VILLA D'ESTE
1280 MENSA PONDERARIA
1281 MUSEO DIOCESANO VELLETRI
1282 MUSEO CIVICO DI GEOPALEONTOLOGIA E PREISTORIA DEI COLLI ALBANI
1283 MUSEO CIVICO ARCHEOLOGICO ORESTE NARDINI
1284 SANTUARIO DI ERCOLE VINCITORE
1285 AREA ARCHEOLOGICA DI VIA DELL'ABBONDANZA
1286 MUSEO DIOCESANO DI PESARO
1287 CASA ROSSINI
1288 MUSEI CIVICI DI PALAZZO MOSCA
1289 MUSEO DELLA CANAPA - ANTENNA DELL'ECOMUSEO DELLA DORSALE APPENNINICA UMBRA
1290 TEMPIETTO ROSSINIANO
1291 CHIESA DEL 'NOME DI DIO'
1292 MUSEO DELLA MARINERIA 'WASHINGTON PATRIGNANI' PESARO
1293 MUSEO DELLE OFFICINE BENELLI
1294 MUSEO DEL TARTUFO URBANI
1295 FONDAZIONE VILLA DEL BALÞ
1296 AREA ARCHEOLOGICA DI VILLA ADRIANA
1297 MUSEO DELLA MINIERA DI ZOLFO DI CABERNARDI
1298 ANTIQUARIUM DELLA PIEVE DI SANTO STEFANO
1299 AREA ARCHEOLOGICA DI COLOMBARONE
1300 CIVICA RACCOLTA D'ARTE E RACCOLTA 'INCISORI MARCHIGIANI'
1301 PARCO ARCHEOMINERARIO
1302 MUSEO CIVICO ARCHEOLOGICO E RACCOLTA "PEROTTIANA"
1303 FERROVIA - MUSEO DELLA STAZIONE DI COLONNA
1304 GALLERIA CIVICA D'ARTE CONTEMPORANEA G.B. SALVI - MAM'S
1305 MUSEO DELLE ARTI E TRADIZIONI POPOLARI
1306 VILLA IMPERIALE
1307 MUSEO DEL PAESAGGIO AGRARIO DELL'ULIVO
1308 MUSEO 'LE MUMMIE DI FERENTILLO'
1309 PINACOTECA CONVENTUALE 'BEATO SANTE'
1310 ABBAZIA DI 'SAN GIOVANNI IN ARGENTELLA'
1311 MUSEO DEL VINO 'VIGNETI PIETRO PITTARO' (CODROIPO)
1312 MUSEI DI SAN MARCO: MUSEO D'ARTE SACRA, MUSEO CIVILTA' CONTADINA, MOSTRA DEL RICAMO
1313 MUSEO DELLA CIVILTA' CONTADINA
1314 GALLERIA D'ARTE MODERNA 'ENRICO DE CILLIA'
1315 MUSEO CIVICO ARCHEOLOGICO 'RODOLFO LANCIANI'
1316 MUSEO DEI BRONZI DORATI E DELLA CITTA' DI PERGOLA
1317 MUSEO MARIA PETRUCCI
1318 ESPOSIZIONE CIMELI STORICI MILITARI
1319 MUSEO DEL TERRITORIO
1320 MUSEO CIVICO DELLA CARROZZE D'EPOCA
1321 CIVICO MUSEO ARCHEOLOGICO 'IULIUM CARNICUM'
1322 MUSEO DELL'OLIO DELLA SABINA
1323 CASA NATALE DI PADRE DAVID MARIA TUROLDO
1324 PINACOTECA CORNELIA CORBELLINI
1325 MUSEO CARNICO DELLE ARTI POPOLARI 'MICHELE GORTANI'
1326 CASA DELLA MANUALITA' RURALE GEIS E RISCJEI
1327 MUSEO DELLA CITTA'
1328 MUSEO GEOFISICO
1329 MUSEO ARCHEOLOGICO CENTRO DI DOCUMENTAZIONE SITI ARCHEOLOGICI TERRITORIALI
1330 PINACOTECA DI SAN FRANCESCO
1331 CIVICO MUSEO ARCHEOLOGICO DI CODROIPO
1332 MUSEO INTERNAZIONALE DEL PRESEPE
1333 MUSEO DELLE NAVI ROMANE DI NEMI
1334 MUSEO DEL CASTELLO DI CIVITA LAVINIA E IL CARCERE DI STENDHAL
1335 RACCOLTA DI GRAFICA CONTEMPORANEA E MUSEO DEGLI ANTICHI MESTIERI ITINERANTI
1336 SALE DELLA STIPE VOTIVA DI PANTANACCI (LA GROTTA DEL SERPENTE)
1337 MUSEO DEL SILENZIO
1338 MUSEO CIVICO ARCHEOLOGICO DI FARA SABINA
1339 MUSEO CIVICO LANUVINO
1340 INAF - OSSERVATORIO ASTRONOMICO DI ROMA
1341 MUSEO OPIFICIO RUBBOLI
1342 AREA ARCHEOLOGICA DI GABII
1343 MUSEO CIVICO - ROCCA FLEA
1344 MUSEO REGIONALE DELL'EMIGRAZIONE 'PIETRO CONTI'
1345 MUSEO DEGLI ANTICHI UMBRI E DELLA CERAMICA
1346 MUSEO CIVICO 'ANTONIO CERUTTI'
1347 TEMPIETTO SUL CLITUNNO
1348 MUSEO CIVICO - MUSEO ARCHEOLOGICO 'A. VERNARECCI'
1349 ABBAZIA DI FARFA
1350 MUSEO CIVICO 'A. VERNARECCI' - PINACOTECA CIVICA 'A. VERNARECCI'
1351 MUSEO DELLA GRANDE GUERRA
1352 MUSEO STORICO 'LA ZONA CARNIA NELLA GRANDE GUERRA'
1353 COMPLESSO ARCHEOLOGICO DEL BARCO BORGHESE
1354 MUSEO NAZIONALE DEL DUCATO DI SPOLETO
1355 CENTRO PER L'ARTE CONTEMPORANEA 'IL CONVENTINO'

1356 CASA MENOTTI CENTRO DI DOCUMENTAZIONE FESTIVAL DEI DUE MONDI
1357 MOSTRA PERMANENTE ZUC 'SCJARAMONT-I SEGRETI DEL COLLE
1358 RACCOLTA D'ARTE DI SAN FRANCESCO E MUSEO DELLA CIVILTA' DELL'ULIVO
1359 COMPLESSO DEL DUOMO DI SPOLETO
1360 CASA ROMANA
1361 MUSEO DELLA FERROVIA SPOLETO-NORCIA
1362 MUSEO DEL TESSUTO E DEL COSTUME
1363 MUSEO TUSCOLANO - SCUDERIE ALDOBRANDINI
1364 MUSEO DEL RICAMO E DEL TESSILE
1365 MUSEO DIOCESANO
1366 MUSEO ARCHEOLOGICO NAZIONALE E TEATRO ROMANO
1367 ART PARK - PARCO DI ARTE CONTEMPORANEA
1368 AREA ARCHEOLOGICA DI FOSSOMBRONE
1369 PALAZZO CHIGI
1370 QUADRERIA CESARINI. CASA MUSEO
1371 ANTIQUARIUM COMUNALE
1372 MUSEO DELLO SBARCO ALLEATO-22 GENNAIO 1944
1373 ANTIQUARIUM COMUNALE
1374 MONASTERO DI FONTE AVELLANA
1375 MUSEO DELL'ABBAZIA GRECA DI SAN NILO
1376 MUSEO CIVICO 'MARIO ANTONACCI'
1377 MUSEO CIVICO UMBERTO MASTROIANNI
1378 MUSEO DIOCESANO DI ALBANO
1379 MUSEO DELLA II LEGIONE PARTICA
1380 MUSEO DIOCESANO
1381 ASSOCIAZIONE MUSEO ETNOGRAFICO DI FOSSALTA DI PORTOGRUARO
1382 MUSEO DEL DUOMO DI CAORLE
1383 MUSEO CIVICO ARCHEOLOGICO
1384 MUSEO DELLO SBARCO DI ANZIO
1385 ROCCA DEMANIALE DI GRADARA
1386 PINACOTECA COMUNALE (ALL'INTERNO DELLA ROCCA DEMANIALE)
1387 MUSEO DELLE MINIERE DI MORGNANO
1388 MUSEO LETTERARIO 'IPPOLITO NIEVO'
1389 MUSEO NAZIONALE DI ARCHEOLOGIA DEL MARE
1390 CENTRO ITALIANO ARTE CONTEMPORANEA (CIAC)
1391 SULLE TRACCE DEI NOSTRI PADRI
1392 MUSEO CAPITOLARE E DIOCESANO
1393 MUSEO DELLA CITT· DI PALAZZO TRINCI
1394 MUSEO DELLA STAMPA
1395 ORATORIO DEL CROCEFISSO
1396 RACCOLTA ARCHEOLOGICA DI VILLA SULIS,"LA CERAMICA DI CASTELNOVO"
1397 RACCOLTA COMUNALE D'ARTE DELLA 'ROCCA DI FRONTONE'
1398 MUGA (MUSEO GARIBALDINO MENTANA)
1399 MUSEO DELLE MASCHERE TEATRALI E DEL TEATRO DEI BURATTINI
1400 MUSEO DI ARCHEOLOGIA PER ROMA - UNIVERSIT· DI ROMA TOR VERGATA
1401 MUSEO DELLA CIVILTA' CONTADINA
1402 MUSEO-LABORATORIO DEL PARCO DEL MONTE CUCCO
1403 VILLA DEI SETTE BASSI
1404 ANTICO FRANTOIO DELL'OLIO
1405 MUSEO DELLA STRUMENTAZIONE E INFORMAZIONE CRISTALLOGRAFICA
1406 ASSOCIAZIONE MUSEO STORICO FRIULI OCCIDENTALE
1407 MUSEO DEI VECCHI MESTIERI E CIVILT· CONTADINA - LA CASA DEL '900
1408 RACCOLTA ARCHEOLOGICA
1409 MUSEO DELLA REGINA
1410 MUSEO D'ARTE MODERNA E CONTEMPORANEA 'AURELIO DE FELICE'
1411 MUSEO ARCHEOLOGICO - CAOS (CENTRO ARTI OPIFICIO SIRI)
1412 MUSEO DELLA GROTTA
1413 VILLA DEI MOSAICI DI SPELLO
1414 MUSEO DEL TERRITORIO 'LORENZO MANNOZZI-TORINI'
1415 COLLEZIONE PERMANENTE EMILIO GRECO
1416 PINACOTECA CIVICA
1417 MUSEO ARCHEOLOGICO E MULTIMEDIALE DI MONTEROTONDO
1418 MUSEO DIOCESANO E CAPITOLARE
1419 ERPAC-MUSEO PROVINCIALE DELLA VITA CONTADINA 'DIOGENE PENZI'
1420 SALE MUSEALI DEL RESTAURATO PALAZZO MUNICIPALE
1421 AREA ARCHEOLOGICA DI CONCORDIA SAGITTARIA
1422 MUSEO CIVICO 'FEDERICO DE ROCCO'
1423 COMPLESSO MONUMENTALE DI VILLA FIDELIA
1424 ARCHIVIO STORICO E MUSEO BIRRA PERONI
1425 MUSEO DELLA CITTA' TORRE S. AGNESE
1426 COMPLESSO MUSEALE DI S. FRANCESCO
1427 MUSEO PALEONTOLOGICO 'MICHELE GORTANI'
1428 MUSEO NAZIONALE CONCORDIESE
1429 RACCOLTA STORICA E ARCHEOLOGICA
1430 MUSEO DELL'EX MINIERA DI CARBONE DI CLUDINICO
1431 VILLA DEI VOLUSII
1432 AREA ARCHEOLOGICA DI LUCUS FERONIAE E MUSEO ARCHEOLOGICO
1433 ANTIQUARIUM DI LUCREZIA ROMANA
1434 MUSEO STORICO DI MONTEROTONDO
1435 MUSEO DEL FIUME DI NAZZANO
1436 MUSEO DELLA LINEA DEI GOTI
1437 MUSEO DELLA PIEVE DI GORTO
1438 ANTIQUARIUM PITINUM MERGENS
1439 IL MUSEO DEL LEGNO E DELLA SEGHERIA VENEZIANA
1440 MUSEO ABBAZIA BENEDETTINA DI SANTA MARIA IN SILVIS
1441 MUSEO REGIONALE DI ARTE SACRA CONTEMPORANEA
1442 VILLA DEI QUINTILI - SANTA MARIA NOVA
1443 VILLA DI CAPO DI BOVE
1444 VILLA CARNERA
1445 MUSEO DI CASAL DE PAZZI
1446 MUSEI DI MONDAINO
1447 MUSEO DI SALUDECIO E DEL BEATO AMATO
1448 CENTRO PER LA SCULTURA CONTEMPORANEA. TORRE MARTINIANA
1449 ROCCA MAGGIORE
1450 MUSEO ARTI E MESTIERI DELL'UMBRIA
1451 MUSEO DIOCESANO E CRIPTA DI S. RUFINO
1452 MUSEO CIVICO DI BEVAGNA
1453 FORO ROMANO E COLLEZIONE ARCHEOLOGICA
1454 MUSEO DELL'ARCHITETTURA
1455 GALLERIA D'ARTE CONTEMPORANEA DELLA PRO CIVITATE CHRISTIANA
1456 PINACOTECA COMUNALE
1457 MUSEO GIACOMO MANZU'
1458 MUMA MUSEO MISSIONARIO INDIOS
1459 MUSEO DEL TESORO DELLA BASILICA PAPALE DI SAN FRANCESCO
1460 MUSEO DEL MONASTERO DELLE ORSOLINE
1461 GALLERIA D'ARTE MODERNA E CONTEMPORANEA VILLA FRANCESCHI
1462 TOMBE DELLA VIA LATINA
1463 MUSEO ARCHEOLOGICO E DELLA VIA FLAMINIA 'G. C. CORSI'
1464 I MURI. ESPOSIZIONE PERMANENTE DEL MAESTRO OSCAR PIATTELLA
1465 MUSEO GEOTERRITORIALE DI CANTIANO
1466 MUSEO STORICO DIDATTICO DI GIOCHI E GIOCATTOLI DEL '900 'LA MEMORIA GIOCOSA'
1467 GALLERIA NAZIONALE DELLE MARCHE
1468 MUSEO DIOCESANO 'ALBANI'
1469 MUSEO DEL TERRITORIO LUIGI GHIROTTI RICCIONE
1470 GABINETTO DI FISICA DELL'UNIVERSITA': MUSEO URBINATE DELLA SCIENZA E DELLA TECNICA
1471 MUSEO DEI GESSI
1472 CASA NATALE DI RAFFAELLO SANZIO - ACCADEMIA RAFFAELLO
1473 ANTIQUARIUM E LATTERIA DI TESIS
1474 CHIESA DI SAN FRANCESCO DI PAOLA
1475 ORATORIO DI SAN GIOVANNI BATTISTA
1476 COMPAGNIA DI SAN GIUSEPPE
1477 MUSEO DELLE CARROZZE D'EPOCA
1478 MUSEO CIVICO TORRE DELL'OROLOGIO
1479 MUSEO DI ZOOLOGIA DELL'UNIVERSITA' 'LA SAPIENZA'
1480 MUSEO STORICO DELLA GUARDIA DI FINANZA
1481 MAUSOLEO DI CECILIA METELLA
1482 MUSEO DEL PAESAGGIO
1483 MUSEO CITTA' DI CANNARA
1484 CENTRO VISITA E DOCUMENTAZIONE 'U. CIOTTI'
1485 AREA ARCHEOLOGICA DI CARSULAE
1486 MUSEO DI MERCEOLOGIA (RACCOLTA DELL'ISTITUTO DI MERCEOLOGIA)
1487 MUSEO STORICO GRANATIERI DI SARDEGNA
1488 MUSEO NAZIONALE DEGLI STRUMENTI MUSICALI
1489 MUSEO STORICO DELLA FANTERIA
1490 MUSEO DI ANATOMIA COMPARATA
1491 BASILICA SOTTERRANEA DI PORTA MAGGIORE
1492 MUSEO GEOLOGICO DELLA CARNIA
1493 MUSEO DELLA PORZIUNCOLA
1494 ISTITUTO DI STUDI PIRANDELLIANI
1495 MUSEO DI STORIA DELLA MEDICINA
1496 MAUSOLEO DELLE FOSSE ARDEATINE
1497 MUSEO DI FISICA
1498 MUSEO DELL'ARTE CLASSICA (GIPSOTECA)
1499 MUSEO DELLE ORIGINI
1500 MUSEO UNIVERSITARIO DI SCIENZE DELLA TERRA
1501 MUSEO DI ANTROPOLOGIA 'GIUSEPPE SERGI'
1502 PICCOLO MUSEO STORICO DELLE MACCHINE PER LA FOTOGRAFIA E CINEMATOGRAFIA
1503 MUSEI DI VILLA TORLONIA, CASINA DELLE CIVETTE
1504 MUSEO DELLA SCUOLA ROMANA
1505 MUSEO DEL CASINO NOBILE
1506 MUSEO STORICO DELLA LIBERAZIONE
1507 FONDAZIONE MUSEO DELL'OPERA DI GUIDO CALORI
1508 MUSEO DELLA ZECCA DI ROMA
1509 MUSEO PROVINCIALE VITA CONTADINA 'DIOGENE PENZI' SEZ. LAVORO ED EMIGRAZIONE
1510 PALAZZO MERULANA
1511 MUSEO DELLE MURA DI ROMA
1512 RACCOLTA DELLE MEMORIE UBALDIANE
1513 MACRO - MUSEO D'ARTE CONTEMPORANEA ROMA
1514 MUSEO NATURALISTICO DEL MONTE SORATTE
1515 DOMUS AUREA
1516 TERME DI DIOCLEZIANO
1517 MUSEO DIOCESANO
1518 PALAZZO MASSIMO
1519 MUSEO CIVICO PALAZZO DEI CONSOLI
1520 BASILICA DI SAN CESAREO DE APPIA
1521 TERME DI CARACALLA
1522 MUSEO BONCOMPAGNI LUDOVISI PER LE ARTI DECORATIVE, IL COSTUME E LA MODA DEI SECOLI XIX E XX
1523 CASA DI SANT'UBALDO
1524 MUSEO DELLA SCUOLA E DELL'EDUCAZIONE MAURO LAENG
1525 MUSEO CIVICO ARCHEOLOGICO LAVINIUM
1526 CHIESA DI SANTA MARIA DEI LAICI DETTA DEI BIANCHI
1527 PALAZZO DUCALE
1528 CASE ROMANE DEL CELIO
1529 MUSEO DI IDRAULICA
1530 ANFITEATRO FLAVIO (COLOSSEO)
1531 MUSEO STORICO DELLA MOTORIZZAZIONE MILITARE DELL'ESERCITO
1532 TEATRO ROMANO E ANTIQUARIUM DI GUBBIO

1533 MUSEO ETNOGRAFICO DELLE ARTI MOLITORIE E DELLE COLTIVAZIONI CEREALICOLE DI BELFIORE
1534 GALLERIA BORGHESE
1535 CASA ANDREUZZI
1536 GALLERIA NAZIONALE D'ARTE ANTICA IN PALAZZO BARBERINI
1537 MUSEO NAZIONALE DEL MOTOCICLO
1538 FORO ROMANO E PALATINO
1539 MUSEO TIPOLOGICO INTERNAZIONALE DEL PRESEPIO 'ANGELO STEFANUCCI'
1540 COLLEZIONE ETNOGRAFICA 'CEMUOT CHI ERIN' ('COME ERAVAMO')
1541 MOSTRA PERMANENTE "FORNI AVOLTRI NELLA GRANDE GUERRA"
1542 MUSEO CIVICO DI ZOOLOGIA
1543 CASINO DELL'AURORA PALLAVICINI
1544 VILLA DI LIVIA
1545 MUSEO DELL'OROLOGERIA DI PESARIIS
1546 MUSEO 'PIETRO CANONICA' A VILLA BORGHESE
1547 MUSEO DEI FORI IMPERIALI NEI MERCATI DI TRAIANO
1548 SOCIETA' DI STUDI FIUMANI
1549 GALLERIA D'ARTE MODERNA
1550 CASA BRUSESCHI - PICCOLO MUSEO DELLA CASA CARNICA
1551 MITREO S. PRISCA
1552 MUSEO CENTRALE DEL RISORGIMENTO
1553 MUSEUM GRAPHIA-MUSEO INTERNAZIONALE DELLA STAMPA
1554 DOMUS ROMANE DI PALAZZO VALENTINI
1555 DOMUS DI LARGO ARRIGO VII, 4 (CD CASA BELLEZZA)
1556 GALLERIA DELL'ACCADEMIA NAZIONALE DI SAN LUCA
1557 GALLERIA COLONNA
1558 ISTITUTO CENTRALE PER LA GRAFICA
1559 MUSEI CAPITOLINI
1560 MONUMENTO A VITTORIO EMANUELE II (VITTORIANO)
1561 MUSEO CARLO BILOTTI ARANCIERA DI VILLA BORGHESE
1562 CASA MUSEO GIORGIO DE CHIRICO
1563 MUSEO DELLA VIA OSTIENSE
1564 PIRAMIDE DI CAIO CESTIO
1565 KEATS-SHELLEY HOUSE
1566 GALLERIA DORIA PAMPHILJ
1567 MUSEO NAZIONALE DEL PALAZZO DI VENEZIA
1568 GALLERIA NAZIONALE D'ARTE MODERNA E CONTEMPORANEA
1569 MUSEI CAPITOLINI, CENTRALE MONTEMARTINI
1570 NARNI SOTTERRANEA
1571 MUSEO DELLA CITT· IN PALAZZO EROLI
1572 MUSEO STORICO DELLA LINEA GOTICA
1573 CASA MUSEO ALBERTO MORAVIA
1574 CRYPTA BALBI
1575 COMPLESSO ARCHEOLOGICO DI MALBORGHETTO
1576 MUSEO EBRAICO DI ROMA
1577 CASA DI GOETHE
1578 PANTHEON
1579 MUSEO DEL TEATRO ARGENTINA
1580 MUSEO NAZIONALE ETRUSCO DI VILLA GIULIA
1581 MUSEO DELL'ARA PACIS
1582 MUSEO DELLE CIVILT·
1583 MUSEO DEI BAMBINI SCS ONLUS
1584 MUSEO HENDRIK CHRISTIAN ANDERSEN
1585 MUSEO STORICO DELLA COMUNICAZIONE
1586 MUSEO DI SCULTURA ANTICA GIOVANNI BARRACCO
1587 PALAZZO ALTEMPS
1588 MUSEO DI ROMA
1589 MUSEO ARISTAIOS AUDITORIUM PARCO DELLA MUSICA
1590 MUSEO MARIO PRAZ
1591 GALLERIA SPADA
1592 MUSA MUSEO DEGLI STRUMENTI MUSICALI DELL'ACCADEMIA DI S. CECILIA
1593 MUSEO NAPOLEONICO
1594 MUSEO DI ROMA IN TRASTEVERE
1595 MUSEO DONAZIONE UMBERTO MASTROIANNI
1596 CASA MUSEO DELLA CIVILTA' CONTADINA PUICHER S'KOTTLARS HAUS/SCHTOL
1597 MUSEO ETNOGRAFICO DI VALLIANO
1598 MUSEO DIOCESANO DI ARTE SACRA
1599 MUSEO STORICO MILITARE CULTURALE 'VIDOTTO'
1600 MUS DEGLI SGUARDI. RACCOLTE ETNOGRAFICHE DI RIMINI
1601 MUSEO DELLA LINEA GOTICA ORIENTALE
1602 MUSEO DIOCESANO MONS. CORRADO LEONARDI
1603 ROCCA SONORA
1604 MUSEI DI PALAZZO DUCALE - MUSEO CIVICO, PINACOTECA, COLLEZIONE DI GRAFICA
1605 MUSEI DI PALAZZO DUCALE - MUSEO DI STORIA DELL'AGRICOLTURA E ARTIGIANATO
1606 MUSEO DELLA CITTA'
1607 CIVICO MUSEO DI STORIA NATURALE
1608 CENTRO DI PALEONTOLOGIA VEGETALE DELLA FORESTA FOSSILE DI DUNAROBBA
1609 FORESTA FOSSILE DI DUNAROBBA
1610 MUSEO CIVICO D'ARTE
1611 MUSEO STATALE CIVICO BRANCALEONI
1612 MUSEO LABORATORIO DELLA MENTE
1613 MUSEO DELLA CONGREGAZIONE DEI SACRI CUORI DI GESë E DI MARIA (PICPUS)
1614 CENTRO ETNOGRAFICO - 'S HAUS VAN DER ZAHRE
1615 MAMV - MUSEO ARCHEOLOGICO DI MONTEREALE VALCELLINA
1616 OPERA BOSCO' MUSEO DI ARTE NELLA NATURA
1617 COMUNE DI CIVITA CASTELLANA - MUSEO DELLA CERAMICA 'CASIMIRO MARCANTONI'
1618 MUSEO DELL'AVIAZIONE
1619 MUSEO DELL'AGRO VEIENTANO
1620 MUSEO DELLA ROCCA UBALDINESCA
1621 MUSEO ARCHEOLOGICO DELL'AGRO FALISCO E FORTE SANGALLO
1622 MAVNA MUSEO ARCHEOLOGICO VIRTUALE DI NARCE
1623 AREA ARCHEOLOGICA DI VEIO - SANTUARIO ETRUSCO DELL'APOLLO
1624 MUSEO CIVICO ARCHEOLOGICO E PINACOTECA 'EDILBERTO ROSA'
1625 MUSEO FRANCESCANO DELL'ISTITUTO STORICO DEI CAPPUCCINI
1626 MUSEO DI GALLESE E CENTRO CULTURALE 'MARCO SCACCHI'
1627 CISTERNE ROMANE
1628 MUSEO DELL'OLIVO E DELL'OLIO
1629 MUVIT MUSEO DEL VINO
1630 MUB - MUSEO DELLA BONIFICA
1631 MUSEO CIVICO ARCHEOLOGICO DI CAMPAGNANO
1632 FONDAZIONE CERAMICA CONTEMPORANEA D'AUTORE ALVIERO MORETTI
1633 MUSEO REGIONALE DELLA CERAMICA DI DERUTA
1634 PINACOTECA COMUNALE DI DERUTA
1635 MUSEO DELL'ARTE E DELLA CIVILTA' CONTADINA
1636 CENTRO VISITE DI ANDREIS PARCO NATURALE DOLOMITI FRIULANE 'AVIFAUNA DEL PARCO'
1637 CAMPANILE DI SAN FORTUNATO
1638 MUSEO PINACOTECA COMUNALE
1639 CISTERNE ROMANE
1640 COMPLESSO DELLE LUCREZIE E LAPIDARIUM
1641 MUSEO D'ARTE SACRA DI ORTE D'IMPORTANZA DIOCESANA
1642 IPOGEO DEI VOLUMNI E NECROPOLI DEL PALAZZONE
1643 MUSEO AGOSTINELLI
1644 COMPLESSO TEMPLARE DI SAN BEVIGNATE
1645 MUSEO ORNITOLOGICO - NATURALISTICO 'S. BAMBINI'
1646 LABORATORIO DI STORIA DELL'AGRICOLTURA (LSA)
1647 MUSEO DELL'ANATOMIA DELL'UNIVERSITA' DEGLI STUDI DI PERUGIA
1648 GALLERIA DI STORIA NATURALE DELL'UNIVERSITA' DEGLI STUDI DI PERUGIA
1649 MUSEO DELLE CONCHIGLIE
1650 MUSEO DELLA RADIO D'EPOCA
1651 MUSEO CIVICO ARCHEOLOGICO E PALEONTOLOGICO
1652 MUSEO RADIO D'EPOCA
1653 ECOMUSEO DEL LITORALE ROMANO - POLO OSTIENSE
1654 MUSEO CIVICO ARCHEOLOGICO DI NEPI
1655 MUSEO DEI FOSSILI E MINERALI DEL MONTE NERONE
1656 CAPPELLA DI SAN SEVERO
1657 MUSEO ARCHEOLOGICO NAZIONALE
1658 OFFICINA DELLA SCIENZA E DELLA TECNOLOGIA (POST)
1659 MUSEO 'LA CASA ROSSA DI ALFREDO PANZINI'
1660 CASA MUSEO DI PALAZZO SORBELLO
1661 MUSEO DEL BOTTONE
1662 POZZO ETRUSCO
1663 MUSAS - MUSEO STORICO ARCHEOLOGICO
1664 MUSEO CIVICO DI PALAZZO DELLA PENNA
1665 MUSEO DEL CAPITOLO DELLA CATTEDRALE DI SAN LORENZO
1666 NOBILE COLLEGIO DELLA MERCANZIA
1667 GALLERIA NAZIONALE DELL'UMBRIA
1668 PALAZZO BALDESCHI AL CORSO
1669 NOBILE COLLEGIO DEL CAMBIO
1670 STUDIO MORETTI CASELLI - MUSEO LABORATORIO DI VETRATE ARTISTICHE
1671 COLLEZIONE ETNOGRAFICA SULLE AMERICHE 'GERARDO BAMONTE'
1672 CASA MUSEO PALAZZO DEGLI ODDI POI MARINI CLARELLI
1673 MUSA - MUSEO DELL'ACCADEMIA DI BELLE ARTI PIETRO VANNUCCI
1674 MUSEO ARCHEOLOGICO 'TIFERNUM MATAURENSE'
1675 MUSEO DEMOANTROPOLOGICO 'I VECCHI MESTIERI'
1676 MUSEO RURALE FORNESE
1677 MUSEI DEL CASTELLO DEI CONTI OLIVA. MUSEO DEL LAVORO CONTADINO MUSEO DI SCIENZE TERRA
1678 MUSEO CIVICO ECCLESIASTICO DI SANTA MARIA EXTRA MUROS
1679 CASA MUSEO 'GAIA DA CAMINO'
1680 MUSEO DELLA CIVILTA' CONTADINA E DELL'ARTIGIANATO DELL'ALTO LIVENZA
1681 CASTELLO DI GIULIO II
1682 AREE ARCHEOLOGICHE DI OSTIA ANTICA E ISOLA SACRA
1683 MUSEO DELLA ROCCA
1684 ROCCA MALATESTIANA
1685 MUSEO CIVICO ARCHEOLOGICO
1686 MUSEO VIVENTE DELLE ARTI GRAFICHE 'PAZZINI 130 ANNI'
1687 MUSEO CASA ANGIUL SAI
1688 MUSEO DEL GIOCO E DEL GIOCATTOLO
1689 MUSEO CIVICO
1690 MUSEO DI APICOLTURA ' GUIDO FREGONESE '
1691 MUSEO MULINO SAPIGNOLI
1692 STORIA NATURALE E SCIENZE NATURALI - CENTRO DIDATTICO IL PENDOLINO
1693 IPOGEO DI S. MANNO
1694 MUSEO DINAMICO DEL LATERIZIO E DELLE TERRECOTTE
1695 MULINO DI PONTE VECCHIO
1696 FUSEUM - CENTRO D'ARTE E PARCO MUSEALE DI BRAJO FUSO
1697 NECROPOLI DI PORTO E ISOLA SACRA
1698 MUSEO 'F. ASSETTO'
1699 PALAZZO A. POMODORO NEL MONTEFELTRO
1700 MUSEO STORICO DELLA PERUGINA
1701 MUSEO ARCHEOLOGICO DEL COMPITO 'DON GIORGIO FRANCHINI'

1702 GALLERIA D'ARTE MODERNA PINO CASARINI
1703 RACCOLTA DI OPERE D'ARTE DEL DUOMO
1704 MUSEO LASALLIANO
1705 MUSEO ARCHEOLOGICO ENO BELLIS
1706 PINACOTECA ALBERTO MARTINI
1707 CASA MUSEO 'MARINO MORETTI'
1708 MUSEO DELLA MARINERIA
1709 MUSEO DI STORIA NATURALE BRANDOLINI
1710 SPAZIO PANTANI - MUSEO MARCO PANTANI
1711 MUSEO DELL'ARTE CUCINARIA DELL' ALTOLIVENZA
1712 BASILICA DI S. IPPOLITO E ANTIQUARIUM
1713 CENTRO VISITE DI CLAUT
1714 ROCCA DI UMBERTIDE - CENTRO PER L'ARTE CONTEMPORANEA
1715 MUSEO DI SANTA CROCE
1716 MUSEO SAN FRANCESCO
1717 COMPLESSO DEGLI ANTICHI PORTI DI CLAUDIO E TRAIANO
1718 CASA DI CULTURA GOFFREDO PARISE
1719 ANTIQUARIUM COMUNALE DI BASCHI
1720 VILLA DEL COLLE DEL CARDINALE
1721 MUSEO DI SAN FRANCESCO
1722 MUSEO OVOTECA 'OVO PINTO'
1723 ENTE MORALE MUSEO E BIBLIOTECA RENZI
1724 FORTEZZA DI SAN LEO
1725 MUSEO D'ARTE SACRA
1726 FONDAZIONE NERI - MUSEO ITALIANO DELLA GHISA
1727 MUSEO CIVICO ETRUSCO-ROMANO PROF. GREGORIO BIANCHINI DI TREVIGNANO ROMANO
1728 MUSEO DELLA CASA CONTADINA "DON FRANCO PULCINELLI"
1729 MUSEO DELLA PIEVANIA 'GIUSEPPE LAUDATI'
1730 MUSA MUSEO DEL SALE DI CERVIA
1731 MUSEO DEL SACRARIO MILITARE DI FAGARE'
1732 MUSEO DEL MINATORE 'ARDUINO MARTINUZZO'
1733 CORCIANO ANTIQUARIUM
1734 MUSEO DEL CICLISMO TONI PESSOT
1735 MUSEO DEL MERLETTO
1736 MUSEO DI TORCELLO
1737 PARCO DEI MOSTRI, SACRO BOSCO DI BOMARZO
1738 NECROPOLI UMBRO-ETRUSCA DEL VALLONE SAN LORENZO
1739 PARCO E MUSEO VULCANOLOGICO
1740 ECOMUSEO DEL LITORALE ROMANO - POLO DI MACCARESE
1741 PALAZZO FARNESE
1742 CASA MUSEO ANDRICH
1743 MUSEO ETNOGRAFICO DELLA CULTURA ALPINA LADINA
1744 ANFITEATRO ROMANO
1745 MUSEO DI ARTE SACRA
1746 FONDAZIONE 'TITO BALESTRA' ONLUS
1747 MUSEO DEL TERRITORIO
1748 MUSEO DEL TERRITORIO DIOCESANO (MUTEDO)
1749 SALINA CAMILLONE
1750 MUSEO DELLE TRADIZIONI POPOLARI DI CANEPINA
1751 ANTIQUARIUM ARCHEOLOGICO NAZIONALE DI SESTINO
1752 MUSEO D'ARTE SACRA
1753 MUSEO ARCHEOLOGICO DI QUARTO D'ALTINO
1754 MUSEO DELLE FERRIERE VECCHIE
1755 MUSEO 'LEONARDO DA VINCI E LA ROMAGNA'
1756 MUSEO DELLA LINEA CHRISTA
1757 MUSEO DELLA LATTERIA
1758 MUSEO REGIONALE DELL'UOMO IN CANSIGLIO
1759 MUSEO DELLA GRANDE GUERRA
1760 MUSEO PINACOTECA GUALTIERI
1761 ANTIQUARIUM COMUNALE
1762 VILLA GIUSTINIANI
1763 MUSEO ECOLOGICO 'G. ZANARDO'
1764 CENTRO DELLE TRADIZIONI POPOLARI 'LIVIO DALLA RAGIONE'
1765 MUSEO MALACOLOGICO MALAKOS
1766 PINACOTECA E MUSEO DELL'ISOLA DI SAN LAZZARO DEGLI ARMENI
1767 MUSEO NATURALISTICO ENTE PARCO SASSO SIMONE E SIMONCELLO
1768 MUSEO DELL'OPERA DEL DUOMO DI S. STEFANO 'BRUNO PANUNZI'
1769 MUSEO AGOSTINO VENANZIO REALI
1770 EX SECCATOI DEL TABACCO
1771 CASTELLO ODESCALCHI
1772 MUSEO DEI COLORI NATURALI
1773 MATEUREKA MUSEO DEL CALCOLO
1774 MUSEO STORICO DELL'AERONAUTICA MILITARE
1775 MUSEO DEL MANICOMIO DI SAN SERVOLO LA FOLLIA RECLUSA
1776 MUSEO DEL VETRO
1777 MUSEO DEL MONTEFELTRO
1778 MUSEO STEPAN ZAVREL
1779 IL MONDO DI TONINO GUERRA
1780 COLLEZIONE TESSILE DI 'TELA UMBRA'
1781 FONDAZIONE PALAZZO ALBIZZINI - COLLEZIONE BURRI
1782 CENTRO DI DOCUMENTAZIONE DELLE ARTI GRAFICHE 'GRIFANI-DONATI 1799'
1783 MUSEO STORICO NAVALE
1784 PINACOTECA COMUNALE
1785 CAMPANILE ROTONDO
1786 MUSEO DEL DUOMO
1787 SCUOLA DALMATA DEI SS. GIORGIO E TRIFONE
1788 VI. VE. VIVALDI VENEZIA PERCORSO MUSEALE DELLA CHIESA DELLA PIETA'
1789 MUSEO DI PALAZZO GRIMANI
1790 FONDAZIONE QUERINI STAMPALIA ONLUS
1791 PALAZZO DUCALE
1792 MUSEO CORRER
1793 MUSEO ARCHEOLOGICO DI VENEZIA
1794 TORRE DELL'OROLOGIO
1795 MUSEO DI SAN MARCO
1796 GIACOMO CASANOVA SRL
1797 GALLERIA GIORGIO FRANCHETTI ALLA CA' D'ORO
1798 MUSEO NAZIONALE DELLE ATTIVITA' SUBACQUEE
1799 TORRE DEI LAMBARDI
1800 MUSEO FORTUNY
1801 THE SOLOMON R. GUGGENHEIM FOUNDATION
1802 CA' PESARO GALLERIA INTERNAZIONALE D'ARTE MODERNA
1803 MUSEO D'ARTE ORIENTALE
1804 GALLERIA DI PALAZZO CINI
1805 PALAZZO MOCENIGO - MUSEO DI STORIA DEL TESSUTO E DEL COSTUME
1806 SALE WAGNER DI PALAZZO VENDRAMIN CALERGI - MUSEO RICHARD WAGNER
1807 GALLERIE DELL'ACCADEMIA
1808 CASA DI CARLO GOLDONI E BIBLIOTECA DI STUDI TEATRALI
1809 MUSEO DI STORIA NATURALE DI VENEZIA
1810 CA' REZZONICO
1811 MUSEO EBRAICO DI VENEZIA
1812 SCUOLA GRANDE SAN GIOVANNI EVANGELISTA DI VENEZIA
1813 SCUOLA GRANDE ARCICONFRATERNITA DI S. ROCCO
1814 SINAGOGA SEFARDITA
1815 SCUOLA GRANDE DI SANTA MARIA DEL CARMELO (VULGO CARMINI)
1816 CENTRO VISITE MOSTRE LA CATASTROFE DEL VAJONT UNO SPAZIO DELLA MEMORIA E VAJONT: IMMAGINI E MEMORIE
1817 PINACOTECA COMUNALE DI CESENA
1818 CASA MUSEO RENATO SERRA
1819 GALLERIA DEI DIPINTI ANTICHI DI CR DIT AGRICOLE ITALIA E FONDAZIONE CASSA DI RISPARMIO DI CESENA
1820 MUSEO DELLA CATTEDRALE
1821 VILLA LANTE BAGNAIA
1822 MUSEO REGIONALE DELLA BONIFICA CA' VENDRAMIN
1823 MUSEO ARCHEOLOGICO
1824 MARC - MUSEO ARCHEOLOGICO CADORINO
1825 MUSEO DELL'ECOLOGIA DI CESENA
1826 MUSEO CASA NATALE DI TIZIANO
1827 FONDAZIONE MUSEO DELL'OCCHIALE ONLUS
1828 PALAZZO ALTIERI
1829 PINACOTECA MANFREDINIANA PRESSO IL SEMINARIO PATRIARCALE
1830 MUSEO DI STORIA DELL'AGRICOLTURA
1831 SULPHUR MUSEO STORICO MINERARIO
1832 VILLA MAGHERINI GRAZIANI MUSEO ARCHEOLOGICO VILLA DI PLINIO IL GIOVANE
1833 MUSEO STORICO DELLA GRANDE GUERRA 1915/1918
1834 MUSEO CIVICO
1835 STABILIMENTO TIPOGRAFICO 'PLINIANA'
1836 MUSEO DEL CIDOLO E DEL LEGNAME
1837 MUSEO DELLE ARTI RURALI
1838 MUSEO DEL BACO DA SETA
1839 CLASSIS - MUSEO DELLA CITTA' E DEL TERRITORIO
1840 TEATRO MUSEO ANGELO MARIANI
1841 MUSEO LA ROCCA DELLE FIABE
1842 CASA MUSEO REMO BRINDISI
1843 MUSEO DI ZOOLOGIA ADRIATICA GIUSEPPE OLIVI
1844 BASILICA DI SANT' APOLLINARE IN CLASSE
1845 MUSEO DELLA PESCA DEL LAGO TRASIMENO
1846 AREA ARCHEOLOGICA ANTICA CITT· DI FERENTO
1847 CONVENTO DELLA SCARZUOLA E CITTA' BUZZIANA
1848 SANTUARIO MADONNA DELLA QUERCIA
1849 MUSEO CIVICO DELLA LAGUNA SUD 'SAN FRANCESCO FUORI LE MURA'
1850 MUSEO DIOCESANO D'ARTE SACRA
1851 MUSEO DELLA CORTE DI CA' CAPPELLO
1852 MUSEO NAZIONALE ARCHEOLOGICO CERITE
1853 CASTELLO BUFALINI
1854 MUSEO COMUNALE DELL'ALTA VALMARECCHIA TOSCANA
1855 MUSEO DELLA MADONNA DELLA VITA IN MERCATO SARACENO
1856 MUSEO STORICO E SCIENTIFICO DEL TABACCO
1857 NECROPOLI DELLA BANDITACCIA
1858 MUSEO DEGLI ALPINI DI CONEGLIANO
1859 IMPIANTO PORTUALE TARDO-ROMANO E BASILICA DI SAN SEVERO
1860 MUSEO RUDOLF STOLZ
1861 COLLEZIONE DI PRESEPI DI ANTON STABINGER
1862 MUSEO CIVICO
1863 MUSEO NATURALISTICO SAN PIETRO
1864 MUSEO CIVICO DI CONEGLIANO
1865 MUSEO DELLA CERAMICA DELLA TUSCIA
1866 MUSEO DEL SODALIZIO DEI FACCHINI DI SANTA ROSA
1867 BASILICA DI S. FRANCESCO
1868 MAUSOLEO DI TEODORICO
1869 POZZO DI SAN PATRIZIO
1870 MUSEO NAZIONALE ETRUSCO DI ROCCA ALBORNOZ
1871 GALLERIA CIVICA D'ARTE MEDIEVALE MODERNA E CONTEMPORANEA VITTORIO EMANUELE II
1872 MUSEO GEOLOGICO E DELLE FRANE
1873 MUSEO D'ARTE DELLA CITTA'
1874 PALAZZO DI TEODORICO
1875 GIPSOTECA BEATO FRA CLAUDIO
1876 MUSEO DEL COLLE DEL DUOMO
1877 MUSEO DI SCIENZE NATURALI 'A. DE NARDI'
1878 MUSEO DIOCESANO D'ARTE SACRA ALBINO LUCIANI
1879 MUSEO DELLA BATTAGLIA
1880 MUSEO ETNOGRAFICO DEGLI ZATTIERI DEL PIAVE
1881 MUSEO DEL BOSCO E DEL CERVO DELLA MESOLA

1882 COMPLESSO DI SAN GAETANO - SEDE ESPOSITIVA COLLEZIONE SALCE (APERTO DAL 26 MAGGIO 2017)
1883 MUSEO NATURALISTICO DEL PARCO MARTURANUM FRANCESCO SPALLONE
1884 ORATORIO DI SAN CRESCENTINO
1885 MUSEO ARCHEOLOGICO DELLE NECROPOLI RUPESTRI
1886 CHIESA DI SAN SEBASTIANO
1887 MUSEO DIOCESANO DI ARTE SACRA
1888 PINACOTECA MARIOTTINI
1889 PALAZZO MUSEO BOURBON DEL MONTE
1890 CA' DA NOAL - CASA ROBEGAN - CASA KARWATH
1891 MUSEO ARCHEOLOGICO NAZIONALE DI SARSINA
1892 MUSEO DIOCESANO D'ARTE SACRA
1893 MUSEO DEL TULLE 'ANITA BELLESCHI GRIFONI'
1894 MUSEO BAILO
1895 GALLERIA D'ARTE DI PALAZZO BELLINI
1896 MUSEO DELLA MADONNA DELLA SBARRA
1897 MUSEO DELTA ANTICO
1898 MUSEO TONI BENETTON
1899 MUSEO DEL VETRO
1900 MUSEO MADONNA DEL PARTO
1901 MUSEO DELLE BILANCE COLLEZIONE VELIO ORTOLANI
1902 MUSEO DELLE VALLI DI COMACCHIO
1903 MANIFATTURA DEI MARINATI
1904 SISTEMA MUSEALE ISOLA MAGGIORE - MUSEO DEL MERLETTO
1905 SISTEMA MUSEALE ISOLA MAGGIORE - CASA DEL CAPITANO DEL POPOLO
1906 MUSEO CIVICO 'ANTIQUARIUM IL PERCORSO DELLA MEMORIA'
1907 DOLOMYTHOS
1908 FONDAZIONE MUSEO INTERRELIGIOSO DI BERTINORO
1909 MESSNER MOUNTAIN MUSEUM DOLOMITES
1910 TRASIMEMO - BANCA DELLA MEMORIA DEL TRASIMENO
1911 MUSEO ARCHEOLOGICO CIVICO 'TOBIA ALDINI'
1912 MUSEO CIVICO GUSTAVO VI ADOLFO DI SVEZIA - SEZIONE IL CAVALLO E L'UOMO
1913 MUSEO LA BATTAGLIA DEL SOLSTIZIO
1914 CENTRO DI DOCUMENTAZIONE SU ANNIBALE E LA BATTAGLIA DEL TRASIMENO GIANCARLO SUSINI
1915 ECOMUSEO DELLA BONIFICA DI LAGOSANTO - CASA DELLA MEMORIA
1916 CENTRO DOCUMENTAZIONE ARTE MUSICALE 'ATTILIO PARELLI'
1917 PALAZZO DEI GIURISTI MUSEO ARCHEOLOGICO
1918 MUBEL MUSEI CIVICI DI BELLUNO - PALAZZO FULCIS
1919 CIRCUITO MUSEALE APERTO: PALAZZO DELLA CORGNA E FORTEZZA MEDIEVALE
1920 MIM BELLUNO - MUSEO INTERATTIVO DELLE MIGRAZIONI
1921 BUNKER MUSEUM
1922 MUSEO NATURALISTICO 'OLIMPIA PERINI'
1923 MUSEO ETNOGRAFICO 'SGURI'
1924 MUSEO DELLA CONFRATERNITA DELLA MISERICORDIA
1925 MUSEO DELLE ARTI E TRADIZIONI POPOLARI DELL'ALTA VALLE DEL TEVERE (PALAZZO TAGLIESCHI)
1926 MUSEO DELLA BATTAGLIA E DI ANGHIARI
1927 MUSEO DELLE TRADIZIONI POPOLARI DI SAN VITO
1928 ABBAZIA DI POMPOSA E MUSEO POMPOSIANO
1929 MUSEO DELLA VITA CONTADINA IN ROMAGNA
1930 PICCOLO MUSEO DEL DIARIO
1931 ORATORIO DI S. MARIA DEI BIANCHI
1932 MUSEO DEL MARE E DELLA NAVIGAZIONE ANTICA
1933 MUSEO DEL BACO DA SETA 'CIRO RONCHI'
1934 MUSEO DI ECOLOGIA
1935 MUSEO TERRITORIALE DEL LAGO DI BOLSENA
1936 AREA DEL FORO E DOMUS PRIVATAE DELLA CITT· ROMANA DI VOLSINII
1937 MUSEO DEL FERRO E DEL CHIODO
1938 NECROPOLI DI CALDANE
1939 IL GIARDINO DEI LAURI
1940 MUSEO AL POJAT
1941 MUSEO ETNOGRAFICO ZOPPE'DI CADORE
1942 MOSTRA PERMANENTE DEI PUGNALONI
1943 PINACOTECA CIVICA 'MELOZZO DEGLI AMBROGI'
1944 MUSEO DEI CICLI GEOLOGICI
1945 MUSEO ORNITOLOGICO 'F. FOSCHI'
1946 FORTEZZA MEDICEA DEL GIRIFALCO
1947 ECOMUSEO DELLE ERBE PALUSTRI
1948 MUSEI DI SAN DOMENICO
1949 PALAZZO ROMAGNOLI - COLLEZIONI DEL NOVECENTO
1950 MUSEO DEL RISORGIMENTO 'A. SAFFI'
1951 MUSEO ROMAGNOLO DEL TEATRO
1952 MUSEO DI SAN PIO X DI SALZANO
1953 MAEC (MUSEO DELL'ACCADEMIA ETRUSCA E DELLA CITT· DI CORTONA)
1954 IL MUSEO DEL VILLANO DI VILLA BADOER FATTORETTO
1955 SEPTEM MARIA MUSEUM
1956 MUSEO DIOCESANO DEL CAPITOLO DI CORTONA
1957 ANTIQUARIUM - MUSEO ARCHEOLOGICO LINO VANUZZO
1958 MUSEO DEL TURISMO DELL'ALTA PUSTERIA
1959 MUSEO CIVICO
1960 MUSEO DELLA BATTAGLIA DEL SENIO
1961 CASA MUSEO VINCENZO MONTI
1962 VILLA SAFFI
1963 AREA ARCHEOLOGICA DI SODO E TOMBA DI CAMUCIA
1964 MUSEO MICHELANGIOLESCO
1965 MUSEO D'ARTE MODERNA E CONTEMPORANEA 'MARIO RIMOLDI'
1966 MUSEO ARCHEOLOGICO NAZIONALE DI ADRIA
1967 MUSEO NAZIONALE ETRUSCO E NECROPOLI DI CHIUSI
1968 MUSEO DELLA CATTEDRALE E LABIRINTO DI PORSENNA
1969 MUSEO CIVICO LA CITTA' SOTTERRANEA
1970 MUSEO CIVICO SEZIONE EPIGRAFICA
1971 VILLA ROMANA DI RUSSI
1972 MUSEO ETNOGRAFICO REGOLE D'AMPEZZO
1973 MUSEO PALEONTOLOGICO 'RINALDO ZARDINI'
1974 MUSEO CIVICO E PINACOTECA 'E. LANCEROTTO'
1975 MUSEO CIVICO 'ADOLFO KLITSCHE DE LA GRANGE'
1976 MUSEO DEGLI USI E COSTUMI DELLA VALLE DI GOIMA
1977 MUSEO DEL FIORE
1978 MUSEO STORICO DEL 7ø REGGIMENTO ALPINI
1979 SITO ARCHEOLOGICO: NECROPOLI
1980 MUSEO PARROCCHIALE DI MASSAFISCAGLIA
1981 MUSEO DELLA NAVIGAZIONE NELLE ACQUE INTERNE
1982 MUSEO CIVICO ARCHEOLOGICO
1983 MUSEO DELLA MADONNA DEL CARMINE IN BAGNO DI ROMAGNA
1984 MUSEO DI STORIA NATURALE E ARCHEOLOGIA
1985 ANTIQUARIUM DI PYRGI E AREA ARCHEOLOGICA
1986 CASTELLO DI MONTECCHIO VESPONI
1987 MUSEO DELLA PIEVE DI SAN GIULIANO
1988 LANDESMUSEUM BERGBAU - STANDORT PRETTAU
1989 MUSEO CIVICO ARCHEOLOGICO, PERCORSO ARCHEOLOGICO SOTTERRANEA
1990 PINACOTECA COMUNALE DI CASTIGLION FIORENTINO
1991 MUSEO CIVICO DELLE CAPPUCCINE
1992 CHIESA SAN PIETRO
1993 FONDAZIONE MUSEO DELLO SCARPONE E DELLA CALZATURA SPORTIVA
1994 CHIESA DI SANTA MARIA MAGGIORE
1995 MUSEO CIVICO PER LA PREISTORIA DEL MONTE CETONA
1996 MUSEO DELL'UOMO E DELL'AMBIENTE
1997 NECROPOLI MADONNA DELL'OLIVO
1998 MUSEO ARCHEOLOGICO NAZIONALE
1999 MUSEO DELLA VERNA
2000 MUSEO CIVICO DI STORIA NATURALE 'LA TERRA E L'UOMO'
2001 MUSEO NAZIONALE DI VILLA PISANI
2002 MUSEO STORICO DEL CASTELLO
2003 TIPOTECA ITALIANA - MUSEO DEL CARATTERE E DELLA TIPOGRAFIA
2004 PARCO ARCHEOLOGICO NATURALISTICO E ARCHEODROMO DI BELVERDE
2005 MUSEO CIVITA
2006 MUSEO DELLA CALZATURA DI VILLA FOSCARINI ROSSI
2007 MUSEO CIVICO SAN ROCCO
2008 MUSEO ROMAGNA AIR FINDERS
2009 TORRE JULIA DE JACOPO
2010 MUSEO DELLA CITT·
2011 PINACOTECA DI SAN FRANCESCO
2012 TERME TAURINE O DI TRAIANO
2013 MUSEO CIVICO LUIGI VAROLI
2014 CASA VAROLI
2015 MUSEO DEL COSTUME FARNESIANO
2016 MUSEO CIVICO ARCHEOLOGICO DI SARTEANO
2017 GALLERIA D'ARTE CONTEMPORANEA 'V. STOPPIONI'
2018 MUSEO VITTORINO CAZZETTA
2019 FRATERNITA DEI LAICI
2020 CASA MUSEO DI IVAN BRUSCHI
2021 MUDAS MUSEUM
2022 MUSEO DEI MEZZI DI COMUNICAZIONE
2023 BASILICA DI SAN FRANCESCO
2024 MUSEO DI CASA VASARI
2025 MUSEO ARCHEOLOGICO NAZIONALE GAIO CILNIO MECENATE E ANFITEATRO ROMANO DI AREZZO
2026 RESTI DELLA CITT· ROMANA DI MEVANIOLA
2027 MUSEO CIVICO 'MONS. DOMENICO MAMBRINI'
2028 MUSEO CIVICO DEL TERRITORIO
2029 MUSEO NAZIONALE D'ARTE MEDIEVALE E MODERNA
2030 MUSEO DELLA TERRA
2031 CENTRO DI DOCUMENTAZIONE DEL TROTTO E DEL CAVALLO 'VARENNE'
2032 MUSEO DELLA CENTURIAZIONE ROMANA
2033 MUSEO ETNOGRAFICO PROVINCIA BELLUNO E PARCO NAZIONALE DOLOMITI BELLUNESI
2034 COLLEZIONE DI MODELLI DI MACCHINE E ATTREZZATURE AGRICOLE
2035 CENTRO DI DOCUMENTAZIONE DELLA CULTURA ARCHEOLOGICA
2036 MUSEO FRANCESCO BARACCA
2037 MUSEO FORESTALE 'CARLO SIEMONI'
2038 MUSEO DELLA PREISTORIA DELLA TUSCIA E DELLA ROCCA FARNESE
2039 MUSEO BENEDETTA BIANCHI PORRO
2040 MUSEO ARCHEOLOGICO NAZIONALE
2041 FONDAZIONE GUERRINO TRAMONTI
2042 MUSEO DIOCESANO D'ARTE SACRA MONS. CARLO CHENIS
2043 MUSEO STORICO DELLA BICICLETTA TONI BEVILACQUA
2044 MUSEO DELLA COLLEGIATA DI CHIANCIANO
2045 MUSEO CARLO ZAULI ETS-APS
2046 MUSEO DIOCESANO GIUSEPPE BATTAGLIA
2047 MUSEO DEL RISORGIMENTO E DELL'ETA' CONTEMPORANEA
2048 MUSEO TORRICELLIANO
2049 CASA MUSEO RAFFAELE BENDANDI
2050 MUSEO CIVICO ARCHEOLOGICO DELLE ACQUE
2051 MUSEO INTERNAZIONALE DELLE CERAMICHE IN FAENZA

2052 PINACOTECA COMUNALE DI FAENZA
2053 MUSEO DELL'ET· NEOCLASSICA IN ROMAGNA IN PALAZZO MILZETTI
2054 MUSEO DELLA GUERRA 1914-18 'FORTE TRE SASSI'
2055 MUSEO CIVICO DI SCIENZE NATURALI
2056 NECROPOLI DI MONTEROZZI
2057 MUSEO AZIENDALE 'GORI & ZUCCHI' (UNO A ERRE)
2058 CHIESA-MUSEO DELLA FRATERNITA DI SANTA MARIA
2059 IDRO - ECOMUSEO DELLE ACQUE DI RIDRACOLI
2060 MUSEO CASA GIORGIONE
2061 MUSEO NAZIONALE DELL'INTERNAMENTO
2062 MUSEO DELLE ACQUE
2063 MUSEO CIVICO CENTURIAZIONE ROMANA
2064 MUSEO DIOCESANO DI CIVITAVECCHIA - TARQUINIA
2065 MUSEO ARCHEOLOGICO NAZIONALE
2066 MUSEO DELLA CERAMICA D'USO A CORNETO - SOC.TARQUINIENSE, ARTE E STORIA
2067 MUSEO ARCHEOLOGICO DEL CASENTINO PIERO ALBERTONI
2068 MUSEO ETNOGRAFICO LADINO E GRANDE GUERRA
2069 CASA NATALE E MUSEO DI SAN PIO X
2070 MUSEO PROVINCIALE MINIERIE - SEDE CADIPIETRA
2071 CASTEL TURES (BURG TAUFERS)
2072 ECOMUSEO DEL CASENTINO. RACCOLTA RURALE CASA ROSSI
2073 MUSEO CIVICO STORICO TERRITORIALE DI ALANO DI PIAVE - MUST -
2074 MUSEO CIVICO DI ASOLO
2075 MUSEO DI MACCHINE 'ENRICO BERNARDI'
2076 MUSEO CIVICO PINACOTECA CROCIANI
2077 MUSEO CIVICO ARCHEOLOGICO 'PIETRO E TURIDDO LOTTI'
2078 TORRE DI MARCIANO
2079 RACCOLTA DI PREPARATI ANATOMICI NORMALI E PATOLOGICI
2080 INSEDIAMENTO RUPESTRE DI VITOZZA
2081 MUSEO DI STORIA DELLA FISICA
2082 MESSNER MOUNTAIN MUSEUM CORONES
2083 LOGGIA E ODEO CORNARO
2084 MUSEO CIVICO
2085 ASSOCIAZIONE MUSEO ANTONIANO
2086 MUSEO STORICO DELLA TERZA ARMATA
2087 MUSME - MUSEO DI STORIA DELLA MEDICINA DI PADOVA
2088 MUSEO PROVINCIALE DEGLI USI E COSTUMI
2089 MUSEO BOTANICO-ERBARIO
2090 MAAAP MUSEO ARCHEOLOGICO AMBIENTALE DELLE ACQUE DI PADOVA
2091 CAPPELLA DEGLI SCROVEGNI
2092 MUSEI CIVICI DI PADOVA - ARTE MODERNA E MEDIEVALE E ARCHEOLOGICA
2093 MUSEO 'CARLO VENTURINI'
2094 MUSEO MINERALOGICO KIRCHLER
2095 MUSEO BOTTACIN E MUSEO DI ARTI APPLICATE E DECORATIVE- PALAZZO ZUCKERMANN
2096 MUSEO DI GEOLOGIA E PALEONTOLOGIA
2097 AREA ARCHEOLOGICA DI FELTRE
2098 ORATORIO SAN ROCCO
2099 MUSEO DEL RISORGIMENTO E DELL' ETA' CONTEMPORANEA
2100 MUSEO PIETRO MASCAGNI
2101 MUSEO DEL CASTELLO
2102 MUSEO PARROCCHIALE 'MONS. ALBERTO MONGARDI'
2103 GALLERIA D'ARTE MODERNA 'CARLO RIZZARDA'
2104 MUSEO DEL PRECINEMA - COLLEZIONE MINICI ZOTTI
2105 MUSEO DEI PERCORSI STORICI DELLA VALCAVASIA
2106 PALAZZO DELLA RAGIONE
2107 MUSEO DIOCESANO BELLUNO-FELTRE
2108 MUSEO DELL'EDUCAZIONE DELL'UNIVERSITA'DEGLI STUDI DI PADOVA
2109 ECOMUSEO DEL CASENTINO. CENTRO DI DOCUMENTAZIONE SULLA CULTURA RURALE DEL CASENTINO
2110 MUSEO DIOCESANO DI PADOVA
2111 MUSEO DI SCIENZE ARCHEOLOGICHE E D'ARTE DELL'UNIVERSITA' DI PADOVA
2112 MUSEO ASSOCIAZIONE NAZIONALE MARINAI D'ITALIA
2113 ECOMUSEO - MUSEO CIVICO
2114 ORATORIO DI SAN MICHELE
2115 MUSEO 'LA SPECOLA'
2116 MUSEO DEGLI ELMI DEI POMPIERI
2117 MUSEO CIVICO DI BRUNICO
2118 MUSEO CIVICO VILLA PRIULI
2119 MESSNER MOUNTAIN MUSEUM RIPA
2120 MUSEO DELLA CASA CONTADINA
2121 MUSEO CIVICO FERRANTE RITTATORE VONWILLER
2122 AL PLAN DOLOMITES MUSEUM
2123 GYPSOTHECA E MUSEO ANTONIO CANOVA
2124 MUSEO DELLE TRADIZIONI E DELLA CULTURA MATERIALE DEL COPPARESE 'LA TRATTA'
2125 MUSEO DELLA GRANDE GUERRA IN MARMOLADA-ONLUS
2126 PINACOTECA COMUNALE SILVESTRO LEGA
2127 ECOMUSEO - MUSEO DELLA BONIFICA
2128 MUSEO CIVICO DON GIOVANNI VERITA'
2129 MUSEO PARROCCHIALE D'ARTE SACRA
2130 MUSEO CIVICO
2131 MUSEO DELLA FAUNA E DEI SENSI
2132 DELIZIA ESTENSE DEL VERGINESE
2133 CASTELLO DEI CONTI GUIDI - MOSTRE PERMANENTI
2134 ORATORIO DELLA MISERICORDIA E MOSTRA RELIGIOSA DELLA CARITA'
2135 MUSEO COMUNALE DI LUCIGNANO
2136 MUSEO CIVICO ARCHEOLOGICO - FORTEZZA ORSINI
2137 PARCO ARCHEOLOGICO 'CITTA' DEL TUFO'
2138 MUSEO CIVICO D'ARTE CONTEMPORANEA UMBRO APOLLONIO
2139 ECOMUSEO - MUSEO DELLE VALLI
2140 INSEDIAMENTO RUPESTRE DI SAN ROCCO
2141 MUSEO DEI PRESEPI E DELL'ARTE POPOLARE MARANATHA
2142 TEPOTRATOS - SCENE DEL TEATRO POPOLARE TRADIZIONALE TOSCANO
2143 MUSEO VENETO DEL GIOCATTOLO - ONLUS
2144 MUSEUM MANSIO SEBATUM
2145 MUSEUM LADIN - CIASTEL DE TOR
2146 CASTELLO DI SAN PELAGIO - MUSEO DEL VOLO
2147 MUSEO DEL CASSERO
2148 MUSEO DELLA PIEVE DEL THO'
2149 VILLA SFORZESCA - IL MONTE AMIATA
2150 CASA CARDUCCI
2151 MUSEO DI VITA ARTIGIANA E CONTADINA CON PERSONAGGI IN MOVIMENTO - MUSEO DI LEPRINO
2152 SISTEMA MUSEALE DI ATENEO UNIV. DI BOLOGNA - COLLEZIONE DI MINERALOGIA
2153 SISTEMA MUSEALE DI ATENEO UNIV. DI BOLOGNA - MUSEO DELLA SPECOLA
2154 SISTEMA MUSEALE DI ATENEO UNIV. DI BOLOGNA - COLLEZIONE DI GEOLOGIA
2155 LABORATORIO PER L'ARTE CONTEMPORANEA CITTA' DI MALO, MUSEO CASABIANCA
2156 SISTEMA MUSEALE DI ATENEO UNIV. DI BOLOGNA - COLLEZIONE CERE ANATOMICHE
2157 MUSEO DI ARTI E MESTIERI 'PIETRO LAZZARINI'
2158 SISTEMA MUSEALE DI ATENEO UNIV. DI BOLOGNA - COLLEZIONE DI ZOOLOGIA
2159 SISTEMA MUSEALE DI ATENEO UNIV. DI BOLOGNA - COLLEZIONE DI ANATOMIA COMPARATA
2160 SISTEMA MUSEALE DI ATENEO UNIV. DI BOLOGNA - COLLEZIONE DI ANTROPOLOGIA
2161 RACCOLTA DEL DIPARTIMENTO DI CHIMICA 'G. CIAMICIAN'
2162 MUSEI DI S. AGATA - ARTE SACRA E ARCHEOLOGIA
2163 PINACOTECA NAZIONALE DI BOLOGNA
2164 MUSEO DI PALAZZO POGGI - SISTEMA MUSEALE DI ATENEO - UNIVERSITA' DI BOLOGNA
2165 MEUS - MUSEO EUROPEO DEGLI STUDENTI -SISTEMA MUSEALE DI ATENEO - UNIVERSITA' DI BOLOGNA
2166 MUSEO DEL VINO
2167 MUSEI CIVICI D'ARTE ANTICA - MUSEO D'ARTE INDUSTRIALE 'DAVIA BARGELLINI'
2168 MUSEO CIVICO ARCHEOLOGICO DI COLOGNA VENETA
2169 MUSEO INTERNAZIONALE E BIBLIOTECA DELLA MUSICA
2170 MUSEO PER LA MEMORIA DI USTICA
2171 TESORO ABBAZIALE SANTO STEFANO
2172 COLLEZIONE D'ARTE ANTICA, MODERNA E CONTEMPORANEA UNICREDIT
2173 PINACOTECA D'ARTE CONTEMPORANEA
2174 SENTIERO E GALLERIE MINERARIE DEL CORNACCHINO - IL MONTE AMIATA
2175 MUSEO DEI GRANDI FIUMI
2176 MUSEO FOTOGRAFICO DELLA GRANDE GUERRA EUGENIO SECCO
2177 MUSEO AUGUSTO MURER
2178 MUSEO DELLA VITE E DEL VINO DI CIGGIANO
2179 PINACOTECA DEL SEMINARIO VESCOVILE
2180 QUADRERIA ACCADEMIA DEI CONCORDI IN PALAZZO ROVERELLA
2181 MUSEO STORICO DELLA GUERRA 1915-1918
2182 MUSEO INTERNAZIONALE DELLA MASCHERA 'AMLETO E DONATO SARTORI'
2183 MUSEO ARCHEOLOGICO ALL'APERTO ALBERTO MANZI. LA CITT· DEI VIVI-LA CITT· DEI MORTI
2184 MUSEO CIVICO ARCHEOLOGICO DELLA CIVILTA' ETRUSCA "ENRICO PELLEGRINI"
2185 MUSEO DI PALAZZO ORSINI
2186 MUSEO CIVICO DELLA NAVIGAZIONE FLUVIALE
2187 MUSEO DELLA TERRACOTTA
2188 MUSEO DELL'UOMO E DEL GESSO
2189 MUSEO DON ROBERTO CORVINI ABBAZIA DI SAN SALVATORE
2190 MOSTRA PERMANENTE DI FOSSILI, MINERALI E ROCCE 'PRIMO GUIDO OMESTI'
2191 MUSEO CIVICO DI BELRIGUARDO
2192 CENTRO DI DOCUMENTAZIONE DELLA STORIA E DELLA CULTURA DI PRIMIERO
2193 NECROPOLI ROMANA DI VOGHENZA
2194 PALAZZO BORGIA - MUSEO DIOCESANO
2195 MUSEO DEL PALAZZO PICCOLOMINI DI PIENZA
2196 RACCOLTA COMUNALE D'ARTE CONTEMPORANEA DI STIA
2197 MUSEO DELLA PIETRA LAVORATA
2198 MUSEO DELL'ARTE DELLA LANA
2199 PARCO NATURALISTICO ARCHEOLOGICO DI VULCI
2200 ECOMUSEO DEL CASENTINO. MUSEO DELLO SCI, DEL BOSCO E DELLA MONTAGNA, COLLEZIONE ORNITOLOGICA C. BENI
2201 TORRE DELL'OROLOGIO - PERCORSO DOCUMENTALE
2202 PARCO MUSEO MINERARIO DI ABBADIA SAN SALVATORE
2203 MUSEO DEL MODELLISMO STORICO
2204 SACRARIO MILITARE DI CIMA GRAPPA
2205 MUSEO DEL PAESAGGIO DELL'APPENNINO FAENTINO
2206 MUSEO DEL CASTELLO DI PORCIANO
2207 MUSEO ARCHEOLOGICO TORRE DI MALTA
2208 MUSEO DI SAN MAMILIANO
2209 RACCOLTA ARCHEOLOGICA COLLEZIONE GIANCARLO PALLAVICINI
2210 MUSEO CIVICO ETNOGRAFICO DI STANGHELLA - CENTRO DI DOCUMENTAZIONE PASSA PADOVANA
2211 MUSEO ARCHEOLOGICO DI VULCI

2212 CATTEDRALE DI SAN PIETRO
2213 MUSEO DELLA COOPERATIVA CERAMICA 'G. BUCCI'
2214 MUSEO DI SAN DOMENICO
2215 PALAZZO TOZZONI
2216 MUSEO E PINACOTECA DIOCESANI DI IMOLA E DELLE CARROZZE
2217 ANTIQUARIUM LONGOBARDO - CASTELLO MONSELICE
2218 MUSEO DELLA RARIT· CARLO SCARPA - CASTELLO MONSELICE
2219 MUSEO DI SAN PAOLO
2220 ROCCA SFORZESCA - COLLEZIONI D'ARMI E DI CERAMICHE
2221 NECROPOLI ETRUSCA DI SOVANA
2222 MUVIG MUSEO VIRTUALE DEL PITTORE BENEVENUTO TISI DETTO IL GAROFALO
2223 LA SIA / LA SEGHERIA - MUSEO LADINO DI FASSA
2224 MOSTRA DI STRUMENTI DELLA TRADIZIONE POPOLARE
2225 MUSEO DI PIANOFORTI ANTICHI
2226 MOLIN DI BUCCHIO
2227 MAGIA DELL'ACQUA
2228 MUSEO DELL'AUTOMOBILE 'LUIGI BONFANTI'
2229 MUSEO DELLA COLONIZZAZIONE ROMANA
2230 SALA D'ARTE DI SAN GIOVANNI E TORRE DI TENTENNANO
2231 CASA DEL PETRARCA
2232 TORRE DI TENTENNANO
2233 MUSEO CIVICO
2234 TORRE CIVICA
2235 ARCHIVIO ATELIER VENTURINO VENTURI
2236 ESPOSIZIONE PERMANENTE DI STORIA E VITA QUOTIDIANA DEI CAPPUCCINI VENETI
2237 MUSEO VENTURINO VENTURI
2238 MUSEO DEGLI ALPINI A.N.A. MONTE GRAPPA
2239 PALAZZO BONAGURO - SEZIONE MONDO ANIMALE
2240 MUSEO DELLO SCALPELLINO 'ANTONIO BOSA'
2241 MUSEO DELLA MEMORIA DI SAN PANCRAZIO
2242 MUSEO DELLE MINIERE DI MERCURIO DEL MONTE AMIATA
2243 STANZA DEL SACRO - ZORTEA
2244 PICCOLO MUSEO 1915-1918 ROBERTO FAVERO
2245 MUSEO DEL TARTUFO E CENTRO DI DOCUMENTAZIONE
2246 IL CARDELLO
2247 MUSEO CIVICO E PINACOTECA
2248 MUSEO PARROCCHIALE D'ARTE SACRA DON G. POLO
2249 MUSEO DELLA ROCCA DI DOZZA
2250 MUSEO DI ARTE CONTEMPORANEA 'DINO FORMAGGIO'
2251 MUSEO DI ARTE CONTEMPORANEA 'ARTISTI PER DINO CAMPANA'
2252 MULINI DI RONCO CAINARI
2253 MASI DI TOGNOLA
2254 ECOMUSEO DEL VANOI
2255 CAPRIZ ERLEBNISKŽSEREI
2256 MONDO DEL LODEN
2257 MUSEO VENETO DELLE CAMPANE DACIANO COLBACHINI E FIGLI
2258 MUSEO NAZIONALE ATESTINO
2259 MUSEO CIVICO DELLA CERAMICA
2260 MUSEO ETNOGRAFICO DELLA CIVILTA' E DEL LAVORO IN POLESINE
2261 SIEGA DI VALZANCA
2262 CASA MUSEO DI GIACOMO MATTEOTTI
2263 MUSEO ARCHEOLOGICO NAZIONALE (BARCHESSA DI VILLA BADOER)
2264 MUSEO ANATOMICO 'G. TUMIATI'
2265 MUSEO CASSIOLI
2266 MUSEI CIVICI DI ARTE ANTICA - PALAZZINA DI MARFISA D'ESTE
2267 MUSEI CIVICI DI ARTE ANTICA - PALAZZO BONACOSSI
2268 CIMITERO EBRAICO
2269 MUSEO DELLA CULTURA MATERIALE
2270 MUSEO CIVICO ARCHEOLOGICO E D'ARTE SACRA PALAZZO CORBOLI
2271 MUSEO ARCHEOLOGICO NAZIONALE DI FERRARA
2272 MUSEO DI CASA ROMEI
2273 MUSEO DI ARTE SACRA DELLA COLLEGIATA DI S. LORENZO
2274 MUSEO PALEONTOLOGICO DI MONTEVARCHI
2275 MONASTERO DI SANT'ANTONIO ABATE
2276 IL CASSERO PER SCULTURA ITALIANA OTTOCENTO E NOVECENTO MUSEO E CENTRO DOCUM.
2277 LE COLLEZIONI DI PALAZZO NERUCCI
2278 MUSEO CIVICO DI STORIA NATURALE
2279 MUSEO DI PALEONTOLOGIA E PREISTORIA 'PIERO LEONARDI'
2280 PINACOTECA NAZIONALE DI FERRARA
2281 MUSEO DI SPELEOLOGIA E CARSISMO ALBERTO PAROLINI
2282 MUSEO DEL RISORGIMENTO E DELLA RESISTENZA
2283 SEZIONE ESPOSITIVA DEL CENTRO STUDI DAVID LAZZARETTI
2284 MACO ? MUSEO DI ARTE E CULTURA ORIENTALE
2285 MUSEO DELLA CATTEDRALE
2286 MUSEO DELL'ABBAZIA DI MONTE OLIVETO MAGGIORE
2287 MUSEI DI ARTE ANTICA - CASA DI LUDOVICO ARIOSTO
2288 MOSTRA PERMANENTE DELLA GUERRA 1914-1918
2289 MUSEO ARTE E MESTIERI ANTICHI
2290 CASA DEL SENTIERO ETNOGRAFICO
2291 MUSEO NAZIONALE DELL?EBRAISMO ITALIANO E DELLA SHOAH
2292 MUSEO DEL TABACCO E DEL RECUPERANTE
2293 MUSEO DELLA PARTITA A SCACCHI
2294 ABBAZIA DI SOFFENA
2295 MUSEO DI PREISTORIA E PROTOSTORIA DELLA VALLE DEL FIUME FIORA
2296 MUSEO ETNOGRAFICO CANAL DI BRENTA
2297 MUSEO ORNITOLOGICO DI MAROSTICA 'COLLEZIONE MASSIMINO DALLA RIVA'
2298 MUSEO D'IMPRESA 'IL FUTURO NELLA MEMORIA' DELLE ANTICHE DISTILLERIE MANTOVANI
2299 LA SIA 'SEGHERIA VENEZIANA' - MUSEO LADINO DI FASSA
2300 MUSEO LADINO DI FASSA
2301 MOLIN DE PEZOL - MUSEO LADINO DI FASSA
2302 MUSEO MINERALOGICO MONZONI
2303 MUSTI, MUSEO DELLA STORIA DELLA COMUNICAZIONE
2304 GIARDINO D'ARTE 'ARTE A PARTE' DI PIERO BONACINA
2305 MUSEO D'ARTE SACRA ABBAZIA DI VALLOMBROSA
2306 MUSEO ARCHEOLOGICO DI SATURNIA
2307 POLO CULTURALE PIETRO ALDI
2308 MUSEO SUL FRONTE DEI RICORDI
2309 MONDO AGRICOLO FERRARESE (MAF)
2310 MUSEO CASA MASACCIO - CENTRO PER L' ARTE CONTEMPORANEA
2311 MUSEO DELLE TERRE NUOVE
2312 MUSEO DELLA PATATA
2313 ARCHIVIO MUSEO GIUSEPPE MENGONI
2314 MUSEO DELLA BASILICA S. MARIA DELLE GRAZIE
2315 MUSEO CIVICO DI FOZA
2316 MUSEO MASACCIO D'ARTE SACRA
2317 MUSEO ARCHEOLOGICO ALTO MUGELLO
2318 MUSEO DELLE GENTI DI MONTAGNA 'ANTONIO POLI'
2319 GIARDINO DEI TAROCCHI
2320 MUSEO DELLA FOCARAZZA DI SANTA CATERINA DI ROCCALBEGNA
2321 MUSEO DELLA FARMACIA DI BRESSANONE
2322 MUSEUM IM WEIáEN TURM
2323 ECOMUSEO DELLA PAGLIA NELLA TRADIZIONE CONTADINA
2324 MUSEO DIOCESANO BRESSANONE
2325 MUSEO DIOCESANO HOFBURG DI BRESSANONE
2326 MUSEO DEL PAESAGGIO
2327 MUSEI DI MONTALCINO - RACCOLTA ARCHEOLOGICA, MEDIEVALE E MODERNA
2328 MUSEO ARCHEOLOGICO COMPRENSORIALE DEL MUGELLO ALTO MUGELLO E VALDISIEVE
2329 CASA MUSEO DI MONTICELLO AMIATA
2330 MUSEO DEL MOLETA
2331 ABBAZIA AGOSTINIANA DI NOVACELLA
2332 MUSEO ETNOGRAFICO DELLA MEZZADRIA SENESE
2333 MUSEO D'ARTE SACRA DELLA VAL D'ARBIA
2334 PER VIA - MUSEO TESINO DELLE STAMPE DELL'AMBULANTATO
2335 MUSEO DELL'OCARINA E DEGLI STRUMENTI MUSICALI IN TERRACOTTA FRANCO FERRI
2336 PINACOTECA CIVICA DOMENICO INZAGHI
2337 MUSEO CIVICO ARCHEOLOGICO E PALEOAMBIENTALE ELSA SILVESTRI
2338 MUSEO DEI BURATTINI COLLEZIONE ZANELLA PASQUALINI
2339 MUSEO DELLA PIEVE DI S. GIOVANNI BATTISTA
2340 FORTE DI FORTEZZA
2341 MUSEO MINERALOGICO DI TISO
2342 MUSEO GEOLOGICO DELLE DOLOMITI
2343 MUSEO STORICO DELLA GUARDIA DI FINANZA SEZIONE SCUOLA ALPINA
2344 COLLEZIONE DI CIMELI DEL RIFUGIO CAURIOL
2345 MUSEO ETNOGRAFICO PALAZZON
2346 MUSEO DELLA VITE E DEL VINO DELLA RUFINA
2347 MUSEO DEL CASTAGNO
2348 MUSEO DELLA GUERRA - LINEA GOTICA
2349 MUSEO MARIO ROMOLI DI RUFINA
2350 ANTICA SPEZIERIA DELLO SPEDALE SERRISTORI
2351 VILLAGGIO PREISTORICO DEL MONTE CORGNON
2352 MUSEO DELLA GRANDE GUERRA DI SALCEDO
2353 MUSEO ISTITUTO FARINA
2354 MUSEO LOCALE DI GUDON
2355 MUSEO CIVICO DI PALAZZO CHIERICATI
2356 CASTEL VELTURNO (SCHLOSS VELTHURNS)
2357 CHIESA DI SANTA CORONA
2358 ARCHEOPARC VELTURNO
2359 BASILICA PALLADIANA - TEATRO OLIMPICO
2360 GALLERIE D'ITALIA - PALAZZO LEONI MONTANARI, VICENZA
2361 MUSEO DEL RISORGIMENTO E DELLA RESISTENZA
2362 MUSEO DEL MAGLIO BREGANZE
2363 ANTICA OFFICINA RADIN - MUSEO DELL'ARTIGIANATO BREGANZESE
2364 MUSEO DEL GIOIELLO
2365 MUSEO DEL SANTUARIO DI MONTE BERICO
2366 PALLADIOMUSEUM
2367 MUSEO DIOCESANO DI VICENZA
2368 MUSEO ZOOLOGICO ISTITUTO SUPERIORE PROTEZIONE E RICERCA AMBIENTALE (ISPRA)
2369 MINE - MUSEO DELLE MINIERE E DEL TERRITORIO
2370 COLLEZIONE DI ANATOMIA PATOLOGICA E TERATOLOGIA VETERINARIA ALESSANDRINI-ERCOLANI UNIV. DI BOLOGNA
2371 SISTEMA MUSEALE DI ATENEO UNIV. DI BOLOGNA - COLLEZIONE DI ANATOMIA DEGLI ANIMALI DOMESTICI
2372 MUSEO D'ARTE SACRA E RELIGIOSITA' POPOLARE BEATO ANGELICO
2373 I LUOGHI DELLA GRANDE GUERRA
2374 BAUERNMUSEUM IM TSCH™TSCHERHOF
2375 MUSEO CIVICO DI CHIUSA
2376 SCHULMUSEUM
2377 MUSEO STORICO DEL VETRO E DELLA BOTTIGLIA 'J. F. MARIANI'

2378 MUSEO NATURALISTICO DIDATTICO 'PATRIZIO RIGONI'
2379 ERLEBNISBERGWERK VILLANDERS
2380 ARCHEOPARC VILLANDRO
2381 CASTEL TROSTBURG-MUSEO DEI CASTELLI DELL'ALTO ADIGE
2382 ANTIQUARIUM DI POGGIO CIVITATE
2383 MUSEO CIVICO 'ANTONIO GIACOMELLI'
2384 MUSEO DEL PAESAGGIO STORICO DELL'APPENNINO DI MOSCHETA
2385 COMP ? COLLEZIONE MOTO POGGI
2386 CASTELLO DI AMA PER L'ARTE CONTEMPORANEA
2387 MUSEO NATURALISTICO DELLE BREGONZE
2388 MUSEO DELLA CIVILTA' CONTADINA DI CASA D'ERCI
2389 MUV - MUSEO DELLA CIVILTA' VILLANOVIANA
2390 PARCO DI SCULTURE DEL CHIANTI
2391 MUSEO D'ARTE SACRA DEL DUOMO
2392 CENTRO DOCUMENTAZIONE "STAVA 1985"
2393 MUSEO ETNOGRAFICO DEL LEGNO DI CARZANO
2394 CHINI MUSEO
2395 MUSEO STORICO DELLA GRANDE GUERRA 1915-18
2396 MUSEO PARROCCHIALE DI FI
2397 ESPOSIZIONE PERMANENTE DI REPERTI ARCHEOLOGICI
2398 MUSEO DELLA CIVILTA' CONTADINA 'ISTITUZIONE VILLA SMERALDI'
2399 MUSEO DELLA CIVILTA' CONTADINA O.N.L.U.S.
2400 MUSEO ARCHEOLOGICO E DELLA VITE E DEL VINO DI SCANSANO
2401 VILLA BRANDI
2402 COLLEZIONE TARCISIO TRENTIN MUSEO ETNOGRAFICO
2403 MUSEO CIVICO ARCHEOLOGICO G. FERRARESI
2404 MUSEO MEMORIALE DELLA LIBERTA'
2405 PINACOTECA CIVICA G. CATTABRIGA
2406 PARCO ARCHEOLOGICO DI POGGIO LA CROCE
2407 MUSEO DELLA PREISTORIA 'LUIGI DONINI'
2408 MUSEO CASA FRABBONI
2409 MUSEO DELLA PIETRA SERENA DI FIRENZUOLA
2410 MOSTRA PERMANENTE DELLA GRANDE GUERRA IN VALSUGANA E SUL LAGORAI
2411 ARTE SELLA - MALGA COSTA - VILLA STROBELE
2412 RASTPLATZ "PLESSI MUSEUM"/AREA DI SOSTA "PLESSI"
2413 MUGOT - MUSEO GOTICA
2414 MUSEO DELLA SOCIET· DI ESECUTORI DI PIE DISPOSIZIONI
2415 SIMUS - COLLEZIONI DI PREISTORIA, ARCHEOLOGIA CLASSICA, ARCHEOLOGIA MEDIEVALE
2416 SIMUS - COLLEZIONE DEGLI STRUMENTI DI FISICA
2417 MUSEO DELLA CONTRADA DI VALDIMONTONE
2418 MUSEO DELLA NOBILE CONTRADA DEL NICCHIO
2419 MUSEO DEI CUCHI
2420 PALAZZO DELLA MAGNIFICA COMUNITA' DI FIEMME
2421 MUSEO D'ARTE CONTEMPORANEA CAVALESE
2422 ORATORIO DI SAN BERNARDINO E MUSEO DIOCESANO DI ARTE SACRA
2423 MUSEO E MOSTRA DOCUMENTARIA DELLE TAVOLETTE DI BICCHERNA
2424 MUSEO DELLA CONTRADA DELLA GIRAFFA
2425 MUSEO NOBILE CONTRADA DEL BRUCO
2426 MUSEO DELLA CONTRADA PRIORA DELLA CIVETTA
2427 MUSEO DELLA CONTRADA CAPITANA DELL'ONDA
2428 MUSEO CIVICO DI SIENA
2429 TORRE DEL MANGIA
2430 SIMUS - MUSEO BOTANICO (HERBARIUM UNIVERSITATIS SENENSIS)
2431 MUSEO DELLA CONTRADA DELLA LUPA
2432 PINACOTECA NAZIONALE
2433 MUSEO DI STORIA NATURALE DELL'ACCADEMIA DEI FISIOCRITICI
2434 CHIESA DI SANTA MARIA DELLE NEVI
2435 PALAZZO CHIGI PICCOLOMINI ALLA POSTIERLA
2436 MUSEO DELLA CONTRADA DELLA TARTUCA
2437 CAPPELLA DEL TAJA NEL PALAZZO EX BARABESI
2438 MUSEO DELL'OPERA DELLA METROPOLITANA DI SIENA - COMPLESSO DEL DUOMO DI SIENA
2439 MUSEO ARCHEOLOGICO DI SIENA
2440 MUSEO DEI FERRI TAGLIENTI
2441 STANZE DELLA MEMORIA
2442 MUSEO DELLA CONTRADA DELLA PANTERA
2443 COMPLESSO MUSEALE SANTA MARIA DELLA SCALA
2444 1915 - 1918 COLLEZIONE ROVINI
2445 MUSEO DELLE FORZE ARMATE 1914 - 1945
2446 MUSEO DELLA CONTRADA DELLA SELVA
2447 MUSEO DELLA CONTRADA SOVRANA DELL'ISTRICE
2448 MUSEO NAZIONALE DEL SOLDATINO 'M. MASSACCESI'
2449 SIMUS - MUSEO DI SCIENZE DELLA TERRA
2450 MUSEO NAZIONALE DELL'ANTARTIDE FELICE IPPOLITO
2451 MUSEO DELL'ACQUA
2452 MUSEO ENTOMOLOGICO 'NEL REGNO DELLE FARFALLE' ONLUS
2453 MUSEO DI COLLEPIETRA (CORNEDO)
2454 MUSEO DI ARCHEOLOGIA E SCIENZE NATURALI 'G. ZANNATO'
2455 MUSEO GIARDINO GEOLOGICO 'SANDRA FORNI'
2456 SIMUS - MUSEO DI STRUMENTARIA MEDICA
2457 SIMUS - MUSEO ANATOMICO LEONETTO COMPARINI
2458 MUSEO ARCHEOLOGICO NAZIONALE DI COSA
2459 MUSEO FERRUCCIO LAMBORGHINI
2460 MUSEO MONDONOVO MASCHERE
2461 MUSEO DELL'ARTE SERICA E LATERIZIA
2462 MUSEO DELLA CIVILTA'RURALE DELLA VAL LEOGRA
2463 MUSEO CIVICO DEL RISORGIMENTO
2464 MUSEO TATTILE DI PITTURA ANTICA E MODERNA ANTEROS
2465 MUSEO EBRAICO
2466 MUSEO DELLA STRUMENTAZIONE STORICA DEL LICEO GALVANI
2467 MUSEO DEGLI STRUMENTI MUSICALI POPOLARI
2468 PALAZZO PEPOLI: MUSEO DELLA STORIA DI BOLOGNA
2469 MUSEO TERRITORIALE DI NOVA PONENTE - CASTEL THURN
2470 MUSEO DELLA SANITA' E DELL'ASSISTENZA
2471 QUADRERIA DI ASP CITT· DI BOLOGNA
2472 MUSEO SAN DOMENICO
2473 MUSEO CIVICO ARCHEOLOGICO
2474 MUSEO DI SAN PIETRO: TESORO DELLA CATTEDRALE
2475 MUSEO DI SAN PETRONIO
2476 SAN MICHELE IN BOSCO
2477 MUSEI CIVICI D'ARTE ANTICA - COLLEZIONI COMUNALI D'ARTE
2478 MUSEI CIVICI D'ARTE ANTICA - MUSEO CIVICO MEDIEVALE
2479 MUSEO DELL'APICOLTURA - MASO PLATTNER
2480 MUSEO TIBALDO GIANCARLO
2481 SAN COLOMBANO - COLLEZIONE TAGLIAVINI
2482 MUSEO ARCHEOLOGICO DELL'ALTO VICENTINO
2483 COLLEZIONE BERENSON
2484 RACCOLTA LERCARO
2485 MAMBO- MUSEO D'ARTE MODERNA DI BOLOGNA
2486 ORATORIO DI SANTA CATERINA DELLE RUOTE
2487 EX CHIESA DI SAN MATTIA
2488 MUSEO DELLA RESISTENZA DI BOLOGNA
2489 MUSEO DEL PATRIMONIO INDUSTRIALE
2490 MUSEO DELLA SECONDA GUERRA MONDIALE DEL FIUME PO
2491 MUSEO DI SPELEOLOGIA 'L. FANTINI'
2492 FONDAZIONE MUSEO DEL CALCIO
2493 MUSEO CIVICO DI VIPITENO E MUSEO MULTSCHER
2494 MUSEO DELLA BEATA VERGINE DI SAN LUCA
2495 MULINO ANGELI, LA CASA DEGLI SPAVENTAPASSERI
2496 MUSEO ETNOGRAFICO SULLA LAVORAZIONE DEL LEGNO
2497 MUSEO DEI FOSSILI 'MUNIER CHALMAS ET DE LAPPARENT'
2498 MUSEO DEGLI EX VOTO MADONNA DEI MIRACOLI
2499 MUSEO ARCHEOLOGICO DEL CHIANTI SENESE
2500 MUSEO DELLA CIVILTA' CONTADINA DELL'APPENNINO
2501 RACCOLTA D'ARTE SACRA CONVENTO DEL BOSCO AI FRATI
2502 PARCO MEDICEO DI PRATOLINO VILLA DEMIDOFF
2503 MUSEO DEL CICLISMO GINO BARTALI
2504 MUSEO CIVICO ARCHEOLOGICO - SCAVI E TEATRO ROMANO
2505 MUSEO DELLA COMUNICAZIONE E DEL MULTIMEDIALE MILLE VOCI MILLE SUONI
2506 MUSEO 'BANDINI'
2507 MUSEO DELLA FONDAZIONE PRIMO CONTI
2508 MUSEO DIOCESANO E CAPITOLARE
2509 MUSEO DEL CAVALLO E DEGLI ATTREZZI RURALI
2510 FONTE DELLA FATA MORGANA - NINFEO DI VILLA VECCHIETTI
2511 MUSEO ETNOGRAFICO MISSIONARIO FRANCESCANO
2512 MUSEI CIVICI D'ARTE ANTICA - MUSEO DEL TESSUTO E DELLA TAPPEZZERIA 'VITTORIO ZIRONI'
2513 CENACOLO DI ANDREA DEL SARTO
2514 MINIERA-MUSEO 'DE GRUA VA HARDIMBL'
2515 MUSEO AGRARIO TROPICALE
2516 MUSEO DEL TRENO IN MINIATURA
2517 PARCO DI SCULTURE KURT LAURENZ METZLER
2518 GIARDINO DI VILLA IL VENTAGLIO
2519 MUSEO CIVICO ARCHEOLOGICO
2520 MUSEO ETNOGRAFICO DEL BOSCO
2521 MUSEO DELLA CANAPA PRESSO PORTA ASÞA
2522 MUSEO NELLA CASA NATALE DEL VESCOVO JOHANNES ZWERGER
2523 PINACOTECA CIVICA
2524 MUSEO DELLA MUSICA
2525 ARCHIVIO FOTOGRAFICO GIOVANNI MELLONI PRESSO PORTA BOLOGNA
2526 MUSEO DELLE STORIE DI PIEVE
2527 MUSEO MAGI'900
2528 MUSEO DELLA SCUOLA BOLZANO
2529 EREMO DI SAN LEONARDO AL LAGO
2530 CENTRO DI DOCUMENTAZIONE ARCHEOLOGICA DI MAGLIANO IN TOSCANA
2531 SALA DEL PERUGINO
2532 SINAGOGA E MUSEO DI ARTE E STORIA EBRAICA DI FIRENZE
2533 FONDAZIONE SCIENZA E TECNICA DI FIRENZE - MUSEO, GABINETTO E PLANETARIO
2534 CASA 'RODOLFO SIVIERO'
2535 CASA BUONARROTI
2536 CASA STUDIO DI PIERO BARGELLINI
2537 COMPLESSO MONUMENTALE DI SANTA CROCE
2538 COLLEZIONE ACTON - VILLA LA PIETRA
2539 CASA GIORGIO VASARI A FIRENZE
2540 MUSEO DEGLI INNOCENTI

2541 MUSEO ARCHEOLOGICO NAZIONALE DI FIRENZE
2542 PERCORSO MUSEALE OSPEDALE SANTA MARIA NUOVA
2543 MUSEO STORICO DELLA CARTOGRAFIA ITALIANA
2544 MUSEO DI STORIA NATURALE, GEOLOGIA E PALEONTOLOGIA - SEDE LA PIRA
2545 MUSEO E ISTITUTO FIORENTINO DI PREISTORIA
2546 MUSEO DI STORIA NATURALE, ANTROPOLOGIA ED ETNOLOGIA - PALAZZO NONFINITO
2547 MUSEO H. P. HORNE
2548 CHIOSTRO DELLO SCALZO
2549 MUSEO DELL'OPIFICIO DELLE PIETRE DURE
2550 MUSEO DI SAN MARCO
2551 VILLA GALILEO
2552 MUSEO STEFANO BARDINI
2553 MUSEI DEL BARGELLO
2554 MUSEO FONDAZIONE FRANCO ZEFFIRELLI ONLUS
2555 CENTRO AMBIENTALE ARCHEOLOGICO MUSEO CIVICO PIANURA DI LEGNAGO
2556 MUSEO CASA DI DANTE
2557 GUCCI MUSEO
2558 CENACOLO DI SANT'APOLLONIA
2559 MUSEO DELLA VENERABILE ARCICONFRATERNITA DELLA MISERICORDIA DI FIRENZE
2560 GALLERIA DELL'ACCADEMIA E MUSEO DEGLI STRUMENTI MUSICALI
2561 VILLA BARDINI - MUSEO PIETRO ANNIGONI
2562 MUSEO GALILEO - ISTITUTO E MUSEO DI STORIA DELLA SCIENZA
2563 IL GRANDE MUSEO DEL DUOMO - FIRENZE
2564 PALAZZO MEDICI RICCARDI
2565 UFFIZI-GALLERIA DELLE STATUE E DELLE PITTURE
2566 MUSEO DI PALAZZO VECCHIO
2567 FONDAZIONE OSSERVATORIO XIMENIANO
2568 MUSEO DEL BIGALLO
2569 CHIESA E MUSEO DI ORSANMICHELE
2570 AMBIENTI MONUMENTALI BIBLIOTECA MEDICEA LAURENZIANA
2571 MUSEO 'STIBBERT'
2572 MUSEO DEL TESORO DELL'INSIGNE BASILICA DI SAN LORENZO
2573 FONDAZIONE FIORONI MUSEI E BIBLIOTECA PUBBLICA LEGNAGO
2574 GALLERIA D'ARTE MODERNA 'AROLDO BONZAGNI'
2575 MUSEO DI CASA MARTELLI
2576 CAPPELLE MEDICEE
2577 MUSEO DELLA CASA FIORENTINA ANTICA - PALAZZO DAVANZATI
2578 CENACOLO DEL FULIGNO
2579 MUSEO SALVATORE FERRAGAMO
2580 CIRCUITO GIARDINO DI BOBOLI (GIARDINO DI BOBOLI, MUSEO DELLE PORCELLANE)
2581 PALAZZO PITTI - GALLERIA PALATINA E APPARTAMENTI REALI E IMPERIALI
2582 MUSEO ETNOGRAFICO SULLA CIVILTA' RURALE DI MONTAGNA 'EL CASELO DEI GROTTI'
2583 MšHLENENSEMBLE IM THAL
2584 GEOMUSEUM RADEIN
2585 MUSEO PROVINCIALE DEI CAPPUCCINI DI FIRENZE
2586 MUSEO LOCALE DI ALDINO
2587 FORTE STELLA
2588 CHIESA DI SANTA MARIA NOVELLA
2589 MUSEO DI SANTA MARIA NOVELLA
2590 MUSEO NOVECENTO
2591 CASA GUIDI
2592 CASTEL RONCOLO
2593 FONDAZIONE SALVATORE ROMANO
2594 MUSEO DI STORIA NATURALE, LA SPECOLA - SEDE LA SPECOLA
2595 MUSEO DI SCIENZE NATURALI DELL'ALTO ADIGE
2596 CENACOLO DI OGNISSANTI
2597 CAPPELLA BRANCACCI
2598 DOMSCHATZKAMMER
2599 MUSEO MERCANTILE
2600 MUSEO EMILIO FERRARI DI CULTURA CONTADINA
2601 MUSEO ARCHEOLOGICO AMBIENTALE - SEDE DI CALDERARA DI RENO
2602 MUSEO MARCONI
2603 RACCOLTA RUSSO-ORTODOSSA NADEZDA BORODINA
2604 MUSEO DUCATI
2605 VILLA LA QUIETE
2606 MUSEO ARCHEOLOGICO DELL'ALTO ADIGE
2607 MUSEO CIVICO DI BOLZANO
2608 MUSEION - MUSEO D'ARTE MODERNA E CONTEMPORANEA
2609 CENTRO DOCUMENTAZIONE LUSERNA ONLUS- DOKUMENTATIONSZENTRUM LUSERN ONLUS
2610 ROHRERHAUS
2611 MONTERIGGIONI IN ARME
2612 BZ '18-'45. EIN DENKMAL, EINE STADT, ZWEI DIKTATUREN
2613 ECOMUSEO DELL'ACQUA
2614 VILLA MEDICEA DELLA PETRAIA
2615 VILLA CORSINI A CASTELLO
2616 GIOCARS ? MUSEO DEL GIOCATTOLO IN MOVIMENTO
2617 GIARDINO DELLA VILLA A CASTELLO
2618 MUSEO CIVICO DOMENICO DAL LAGO
2619 COLLEZIONE DI PRESEPI DEL CONVENTO MURI GRIES
2620 MUSEO PALEONTOLOGO DI RONCA'
2621 CINÔ MUSEUM
2622 MUSEO PROVINCIALE DELLA CACCIA E DELLA PESCA CASTEL WOLFSTHURN
2623 PINACOTECA DELLA CERTOSA DI FIRENZE
2624 MUSEO DELL'ISTRUZIONE AGRARIA
2625 MUSEO NAPOLEONICO 'G. ANTONELLI'
2626 MUSEO FRANCESCANO PADRE AURELIO MENIN
2627 SEMIRURALI-HAUS / CASA SEMIRURALE
2628 ARCHIMOD
2629 MUSEO PIETRA VIVA
2630 MUSEO FORTE BELVEDERE
2631 MUSEO STORICO DELLA GIOSTRA E DELLO SPETTACOLO POPOLARE
2632 MUSEO CIVICO GEOPALEONTOLOGICO ABATE DON GIUSEPPE DALLA TOMBA
2633 CASA MUSEO DI NICCOLO' MACHIAVELLI
2634 MESSNER MOUNTAIN MUSEUM FIRMIAN
2635 AREA ARCHEOLOGICA DI ROSELLE
2636 MUSEO VICARIALE DI ARTE SACRA DI TAVARNELLE VAL DI PESA
2637 MUSEO DELLA MISERICORDIA DELLA CHIESA DI SANTA MARIA DEL PRATO
2638 MUSEO LIONELLO FIUMI
2639 MUSEO GIULIANO GHELLI DI SAN CASCIANO VAL DI PESA
2640 MUSEO DEGLI ATTREZZI AGRICOLI ED ARTIGIANALI COMUNITA' DI CANEZZA - PORTOLO
2641 MUSEO DEGLI ANTICHI MESTIERI
2642 GELATO MUSEUM CARPIGIANI
2643 MUSEO NAZIONALE ETRUSCO E AREA ARCHEOLOGICA DI MARZABOTTO
2644 MUSEO DEL MIELE
2645 MUSEO DI CULTURA POPOLARE
2646 MUSEO ARCHEOLOGICO AMBIENTALE - SEDE DI ANZOLA DELL'EMILIA
2647 FORTEZZA SPAGNOLA - MOSTRA PERMANENTE 'MEMORIE SOMMERSE' MAESTRI D'ASCIA
2648 MUFIS- MUSEO COMUNALE DEL FIGURINO STORICO
2649 LAB - MUSEO DEL DESIGN ITALIANO
2650 MUSEO DI PALEONTOLOGIA FRANCESCO COSTANTINO MARMOCCHI DI POGGIBONSI
2651 MUSEO ARCHEOLOGICO AMBIENTALE - SEDE DI SAN GIOVANNI IN PERSICETO
2652 MUSEO D'ARTE SACRA
2653 PARCO ARCHEOLOGICO E TECNOLOGICO DI POGGIO IMPERIALE
2654 LANSERHAUS
2655 MUSEO 'LA VITA DEL SOLDATO NELLA GRANDE GUERRA'
2656 MUSEO DELLA CENTRALE IDROELETTRICA DI SERSO - C/O COMUNE DI PERGINE - ATTIVIT· CULTURALI
2657 MUSEO BANDA SOCIALE PERGINE - C/O COMUNE DI PERGINE - ATTIVIT· CULTURALI
2658 MUSEO DELLA SCUOLA 'DON FRANCESCO TECINI'
2659 MUSEO DI STORIA NATURALE DELLA MAREMMA
2660 MUSEO CIVICO DI MELARA
2661 BASE TUONO - I TESTIMONI DELLA GUERRA FREDDA
2662 MUSEO ARCHEOLOGICO E D'ARTE MAREMMA E MUSEO ARTE SACRA DIOCESI GROSSETO.
2663 MUSEO PROVINCIALE MINIERE - SEDE RIDANNA
2664 GRUPPO AVIS MINERALOGIA PALEONTOLOGIA SCANDICCI (SCIENZE DELLA TERRA) G.A.M.P.S.
2665 MUSEO PROVINCIALE DEL VINO
2666 MUSEO CASTEL MOOS - SCHULTHAUS
2667 HOAMET-TRAMIN-MUSEUM
2668 MUMAT - MUSEO DELLE MACCHINE TESSILI
2669 MUSEO DEI FOSSILI
2670 MUSEO REGIONALE DELL'EMIGRATO
2671 MUSEO DEL CRISTALLO
2672 MUSEO ANTONIO MANZI
2673 CENTRO DI DOCUMENTAZIONE GIORGIO MORANDI
2674 CASTEL GIOVO
2675 MUSEO UOMO NEL TEMPO
2676 MUSEO DI SAN PIETRO
2677 MUSEO PASSIRIA - ANDREAS HOFER
2678 MUSEO DELLA STORIA LOCALE 'ILDEBRANDO IMBERCIADORI'
2679 MUSEO ARCHEOLOGICO AMBIENTALE - SEDE DI CREVALCORE - MUSEO DELLA PACE 'G. MATTIOLI'
2680 CENTRO PER L'ARTE CONTEMPORANEA LUIGI PECCI
2681 MUSEO DEL PORFIDO - ENTE SVILUPPO PORFIDO
2682 MUSEO ARCHEOLOGICO AMBIENTALE - SEDE DI SANT'AGATA BOLOGNESE
2683 MUSEO VICARIALE DI SAN MARTINO A GANGALANDI
2684 MUSEO DI OGGETTISTICA FERROVIARIA 'GALILEO NESTI'
2685 MUSEO DEL TESSUTO
2686 MUSEO CIVICO DELLA PAGLIA
2687 MUSEO DELLA VITE E DEL VINO DEL CENTRO PER LA CULTURA DEL VINO 'I LECCI'
2688 MUDETEC, MUSEO DELLE TECNOLOGIE AUTOMOBILI LAMBORGHINI
2689 CASA MUSEO LEONETTO TINTORI
2690 MUSEO DELL'OPERA DEL DUOMO E AFFRESCHI DI FILIPPO LIPPI
2691 CASTELLO DELL'IMPERATORE
2692 MUSEO DI PALAZZO PRETORIO
2693 MUSEO CASA FRANCESCO DATINI
2694 MUSEO DI PITTURA MURALE
2695 MUSEO DELLA DEPORTAZIONE E RESISTENZA
2696 MUSEO ENRICO CARUSO
2697 MUSEO AMEDEO BASSI
2698 MUSEO DEL PO
2699 CENTRO DI SCIENZE NATURALI DI GALCETI
2700 CASTELLO DI SCENA
2701 MUSEO DI ARTE SACRA
2702 WEINBAUMUSEUM SCHLOSS RAMETZ
2703 MUSEO DI SCIENZE PLANETARIE
2704 TOURISEUM-MUSEO PROVINCIALE DEL TURISMO
2705 MUSEO DEL CALCOLATORE LAURA TELLINI
2706 MOSTRA STORICO DIDATTICA PERMANENTE
2707 TOMBA DI MONTEFORTINI - AREA ARCHEOLOGICA DI ARTIMINO
2708 PICCOLO MUSEO DI LANA
2709 PALAIS MAMMING MUSEUM
2710 MUSEO DELLA FRUTTICOLTURA
2711 MUSEO LE ENERGIE DEL TERRITORIO

2712 MUSEO CIVICO ARCHEOLOGICO 'A. CRESPELLANI'
2713 MUSEO CIVICO ARCHEOLOGICO E DELLA COLLEGIATA
2714 CASA MUSEO CIRILLO GROTT
2715 MUSEO ARDENGO SOFFICI E DEL '900 ITALIANO
2716 MERANO ARTE
2717 CHIESA DI SAN LORENZO IN PONTE
2718 VILLA MEDICEA DI POGGIO A CAIANO E GIARDINO
2719 CASTELLO PRINCIPESCO
2720 PALAZZO COMUNALE, PINACOTECA, TORRE GROSSA
2721 PARROCCHIA DI SANTA MARIA ASSUNTA
2722 PALAZZO PRETORIO
2723 MUSEO D'ARTE SACRA DI SAN GIMIGNANO
2724 MUSEO ARCHEOLOGICO, SPEZIERA SANTA FINA, GALLERIA ARTE MOD. CONTEMP. R. DE GARDA
2725 MUSEUMHINTERPASSEIER - BUNKER MOOSEUM
2726 CONVENTO DEGLI AGOSTINIANI - COOPERATIVA GIRASOLE
2727 MUSEO DELLA DONNA
2728 MUSEO ORNITOLOGICO DI SAN GIMIGNIANO
2729 CASA DEL BOCCACCIO
2730 MUSEO EBRAICO
2731 PARCO ARCHEOLOGICO DI DOMETAIA
2732 MUSEO DEGLI USI E COSTUMI DELLA GENTE TRENTINA
2733 LE COLLEZIONI DELLA PROVINCIA DEI FRATI MINORI CAPPUCCINI DI TRENTO
2734 CASTELLO DEL BUONCONSIGLIO - MONUMENTI E COLLEZIONI PROVINCIALI
2735 FONDAZIONE MUSEO STORICO DEL TRENTINO
2736 CASTEL THUN C/O CASTELLO DEL BUONCONSIGLIO
2737 CASTEL STENICO C/O CASTELLO DEL BUONCONSIGLIO
2738 MUSEO DELL'AERONAUTICA GIANNI CAPRONI
2739 MUSEO CONTADINO DI FOIANA
2740 S.A.S.S. - SPAZIO ARCHEOLOGICO SOTTERRANEO DEL SAS
2741 AREA ARCHEOLOGICA PALAZZO LODRON
2742 MUSEO DIOCESANO TRIDENTINO
2743 MUSEO STORICO-CULTURALE - CASTEL TIROLO
2744 MUSEO ARCHEOLOGICO ARTIMINO 'FRANCESCO NICOSIA'
2745 ESPOSIZIONE STORICA DEL LIBRO FONDIARIO E DEL CATASTO
2746 CASTEL BESENO C/O CASTELLO DEL BUONCONSIGLIO
2747 MUSEO DELLE SCIENZE
2748 MUSEO DELLA CIVILTA' CONTADINA DELLA VALLARSA
2749 CASTEL MONTELEONE (SCHLOSS LEBENBERG)
2750 MUSEO CIVICO ARCHEOLOGICO A.C. SIMONINI
2751 MUSEO DELLA CERAMICA
2752 COLLEZIONE NAVARINI (MUSEO DEL RAME)
2753 MUSEO DELLA VITE E DEL VINO
2754 CENTRO CULTURALE LA SMILEA
2755 MUSEO ARCHEOLOGICO E AREE ARCHEOLOGICHE DI MONTELUPO FIORENTINO
2756 MUSEO DI NONANTOLA
2757 MUSEO BENEDETTINO E DIOCESANO D'ARTE SACRA
2758 MUSEO DELLA VENERE E DELL'ELEFANTE
2759 MUSEO DELLA GRAPPA E DEL VINO VILLA DE VARDA
2760 ECOMUSEO DELLA MONTAGNA PISTOIESE. INSEDIAMENTO MEDIOEVALE DELL'ACQUERINO
2761 MUSEO CIVICO ARCHEOLOGICO 'ISIDORO FALCHI'
2762 AREA ARCHEOLOGICA DI VETULONIA
2763 TORRE JUSSI
2764 MUSEO DEL CASTAGNO
2765 MUSEO ARCHEOLOGICO ANTIQUARIUM DI SPILAMBERTO
2766 ASSOCIAZIONE MUSEO DELL'ACETO BALSAMICO TRADIZIONALE DI MODENA
2767 MUSEO DIOCESANO SEZIONE LA FERRUCCIA
2768 MUSEO DIOCESANO - SEZIONE DI FERRUCCIA
2769 MUSEO RETICO - CENTRO PER L'ARCHEOLOGIA E LA STORIA ANTICA DELLA VAL DI NON
2770 MUSEO PADRE EUSEBIO FRANCESCO KINO
2771 CASA DE GENTILI - CENTRO CULTURALE D'ANAUNIA
2772 MUSEO REMIERO - CENTRO DI DOCUMENTAZIONE "MARIO PUCCI" DELLA CANTIERISTICA NAVALE E DEL CANOTTAGGIO
2773 MUSEO DI ARTE SACRA "SANTA VERDIANA"
2774 K.U.K. MUSEUM BAD EGART
2775 BEGO, MUSEO BENOZZO GOZZOLI
2776 MUSEO STORICO ITALIANO DELLA GUERRA ONLUS
2777 CASA D'ARTE FUTURISTA DEPERO (DAL 2009)
2778 VILLA MEDICEA LA MAGIA
2779 MUSEO DELLE MACCHINE DA SCRIVERE 'PETER MITTERHOFER'
2780 MART - MUSEO DI ARTE MODERNA E CONTEMPORANEA DI TRENTO E ROVERETO
2781 CASA NATALE DI ANTONIO ROSMINI
2782 FONDAZIONE CAMPANA DEI CADUTI
2783 CASA DEL PONTORMO
2784 FONDAZIONE MUSEO CIVICO DI ROVERETO
2785 MUSEO CIVICO ETNOGRAFICO LA LESSINIA L'UOMO E L'AMBIENTE DI BOSCO CHIESANUOVA
2786 LA PRODUZIONE VETRARIA A GAMBASSI (SECOLI XIII-XVI) MOSTRA PERMANENTE
2787 MUSEO DELLE MOTO E DEI CICLOMOTORI DEMM
2788 MONDO TRENO
2789 MUSEO ARCHEOLOGICO DI ISOLA DELLA SCALA
2790 MUSEO PALAZZO LIBERA VILLLALAGARINA - MUSEO DIOCESANO TRIDENTINO
2791 FONDAZIONE MEDAGLIA D'ORO CARLO EDERLE PER LA COLLINA DI VERONA
2792 MOSTRA PERMANENTE DI ARREDI E PARAMENTI SACRI DI SAN BIAGIO
2793 MUSEO CASA FERRUCCIO BUSONI
2794 MUVE - MUSEO DEL VETRO DI EMPOLI
2795 MA MUSEO AFRICANO
2796 MUSEO DELLA COLLEGIATA DI SANT'ANDREA
2797 MUSEO CIVICO DI PALEONTOLOGIA DI EMPOLI
2798 MUSEO CIVICO DI STORIA NATURALE DI VERONA
2799 MUSEO MINERARIO DEL PARCO MINERARIO NATURALISTICO DI GAVORRANO
2800 MUSEO ARCHEOLOGICO AL TEATRO ROMANO
2801 PALAZZO ASSESSORILE
2802 MUSEO DIOCESANO D'ARTE SAN FERMO MAGGIORE
2803 MUSEO CIVICO DI ECOLOGIA E STORIA NATURALE
2804 CASA DI GIULIETTA
2805 GALLERIA D'ARTE MODERNA ACHILLE FORTI
2806 TORRE DEI LAMBERTI
2807 MUSEO DEGLI AFFRESCHI
2808 MUSEO CANONICALE
2809 MUSEO DELLA RADIO
2810 MUSEO MINISCALCHI ERIZZO
2811 ANFITEATRO ARENA
2812 RACCOLTA DI COSE MONTESINE
2813 MUSEO DELLA CARTOLINA E DEL COLLEZIONISMO MINORE 'SALVATORE NUVOLI'
2814 MUSEO PIANOFORTE ANTICO - ACCAD. INTERNAZ. INTERPRETAZ. MUSICALE STRUMENTI D'EPOCA
2815 MUSEO LAPIDARIO MAFFEIANO
2816 MUSEO DI CASTELVECCHIO
2817 DEPOSITO ARSENALE
2818 COLLEZIONE CAFFE' CAGLIARI 'LE MACCHINE DA CAFFE' '
2819 SPECKWORLD - DIE SPECK ERLEBNISWELT
2820 MUSEO LEONARDIANO
2821 RACCOLTA AUGUSTO RIGHI
2822 MUSEO STORICO
2823 MUSEO DELL'AUTO STORICA STANGUELLINI
2824 CASA MUSEO SIGFRIDO BARTOLINI
2825 MUSEO COMUNALE SEZIONE ARCHEOLOGICA
2826 ORATORIO DI SAN DESIDERIO
2827 COMPLESSO MUSEALE DI SAN PIETRO IN ORTO
2828 CASTELLO MANSERVISI
2829 MUSEO ETNOGRAFICO 'LABORANTES'
2830 MUSEO SANTA CECILIA DI ORGANI MECCANICI ANTICHI
2831 MUSEO DEL RICAMO A PALAZZO ROSPIGLIOSI
2832 FORTEZZA DI SANTA BARBARA
2833 MUSEO DIOCESANO PALAZZO ROSPIGLIOSI
2834 MUSEO DELLO SPEDALE DEL CEPPO
2835 PISTOIA SOTTERRANEA
2836 TORRE DEL CANDELIERE
2837 MUSA - MUSEO DELLA SALUMERIA
2838 MUSEO CIVICO DI PISTOIA
2839 CENTRO DI DOCUMENTAZIONE GIOVANNI MICHELUCCI
2840 ANTICO PALAZZO DEI VESCOVI E MUSEO DELLA CATTEDRALE DI SAN ZENO
2841 MUSEO DELLA MINIERA DI MASSA MARITTIMA
2842 EX CHIESA DEL TAU
2843 FONDAZIONE MARINO MARINI DI PISTOIA
2844 MUSEO ARCHEOLOGICO DI MASSA MARITTIMA
2845 PALAZZO FABRONI ARTI VISIVE CONTEMPORANEE
2846 PROKULUS MUSEUM
2847 FONDAZIONE LUIGI TRONCI - MUSEO DELLA MUSICA E DELLE PERCUSSIONI
2848 LA DONA DE 'STI ANI
2849 CASA-STUDIO FERNANDO MELANI
2850 MUSEO CASA ENZO FERRARI
2851 LA 'GERUSALEMME' DI SAN VIVALDO' - CAPPELLE E SACRO MONTE
2852 MUSEO DELLA FIGURINA
2853 MUSEO DELLA GEOTERMIA DI LARDERELLO
2854 RACCOLTA D'ARTE - NUCLEO CONTEMPORANEO
2855 RACCOLTA D'ARTE DELLA PROVINCIA DI MODENA
2856 MUSEO UNIVERSITARIO DI ZOOLOGIA E ANATOMIA COMPARATA
2857 I MUSEI DEL DUOMO
2858 MUSEO MURATORIANO
2859 GEMMA - MUSEO MINERALOGICO E GEOLOGICO ESTENSE
2860 MUSEO DEI PRESEPI
2861 MUSEI CIVICI DI MODENA
2862 GALLERIA ESTENSE
2863 MUSEO PALEONTOLOGICO E PREISTORICO DI SANT'ANNA D'ALFAEDO
2864 CASA 'BICOCCHI'
2865 MUSEO GUERRIERI E ARTIGIANI
2866 ROCCA SILLANA
2867 MUSEO CIVICO ARCHEOLOGICO DI LARCIANO CASTELLO
2868 MUSEO CIVICO POLIRONIANO
2869 MUSEO DEL FOSSILE DEL MONTE BALDO - COLLEZIONE 'OSVALDO GIOVANAZZI'
2870 CASTELLO DI SABBIONARA D'AVIO - FAI
2871 MUSEO DELL'AREA ARCHEOLOGICA DI SAN GENESIO
2872 CASA MUSEO LUCIANO PAVAROTTI

2873 PARCO ARCHEOLOGICO E MUSEO ALL'APERTO DELLA TERRAMARA DI MONTALE
2874 VILLA MEDICEA DI CERRETO GUIDI E MUSEO STORICO DELLA CACCIA E DEL TERRITORIO
2875 MUMELOC - MUSEO DELLA MEMORIA LOCALE DI CERRETO GUIDI
2876 MUSEO ETRUSCO GUARNACCI
2877 MUSEO DIOCESANO DI ARTE SACRA
2878 FONDAZIONE PISTOIESE JORIO VIVARELLI
2879 AREE ARCHEOLOGICHE DI VOLTERRA
2880 PALAZZO VITI
2881 CASTEL DRENA
2882 MESSNER MOUNTAIN MUSEUM JUVAL
2883 PALAZZO DEI PRIORI DI VOLTERRA
2884 ECOMUSEO DELL'ALABASTRO. SEZIONE DI VOLTERRA
2885 PINACOTECA E MUSEO CIVICO DI PALAZZO MINUCCI SOLAINI
2886 CAMPO DI CONCENTRAMENTO E TRANSITO DI FOSSOLI
2887 CASTEL CALDES C/O CASTELLO DEL BUONCONSIGLIO
2888 PALAZZO COMUNALE E ORATORIO DEL LORETINO
2889 ROCCA DI FEDERICO II
2890 TORRE DI MATILDE
2891 MUSEO DIOCESANO D'ARTE SACRA DI SAN MINIATO
2892 COLLEZIONE DELL'ARCICONFRATERNITA DELLA MISERICORDIA
2893 MUSEO MONUMENTO AL DEPORTATO POLITICO E RAZZIALE
2894 MUSEI DI PALAZZO DEI PIO
2895 EX SINAGOGA - FONDAZIONE EX CAMPO FOSSOLI
2896 MUME MUSEO DELLA MEMORIA
2897 VIA ANGELICA
2898 MUSEO DI SANTA CHIARA
2899 ECOMUSEO DELLA MONTAGNA PISTOIESE. FERRIERA PAPINI DI MARESCA
2900 MUSEO FERRARI - MARANELLO
2901 CASA DEL PARCO 'C'ERA UNA VOLTA' - PARCO NATURALE ADAMELLO BRENTA
2902 MUSEO DELLA VAL D'ULTIMO
2903 MUSEO DELLA CIVILTA' SOLANDRA
2904 MUSEO DELLA CIVILTA' CONTADINA CASA DEI
2905 MULINO MUSEO DELL'ALPE
2906 MUSEO DELLA CERAMICA
2907 MUSEO E CENTRO DI DOCUMENTAZIONE DEL CASTELLO
2908 MUSEO DELLA TARSIA
2909 MAG MUSEO ALTO GARDA | GALLERIA CIVICA G. SEGANTINI
2910 MUSEO ETNOGRAFICO 'G. CARPANI'
2911 CASTELLO DI ARCO
2912 MUSEO D'AUTO E MOTO D'EPOCA 'UMBERTO PANINI'
2913 MUSEO DI ARTE CONTEMPORANEA E DEL NOVECENTO
2914 ECOMUSEO DELLA MONTAGNA PISTOIESE. MUNAP MUSEO NATURALISTICO ARCHEOLOGICO APPENNINO PISTOIESE
2915 MUSEO DELLA CITTA' E DEL TERRITORIO
2916 MUSEO DELLA BILANCIA
2917 MUSEO DI CASA GIUSTI
2918 MUSEO DI FUCECCHIO
2919 FONDAZIONE MONTANELLI BASSI
2920 CASTELLO DI CASTELBELLO
2921 MUSEO DELLA CULTURA CONTADINA
2922 ECOMUSEO CA' ROSSA
2923 MUSEO ETNOGRAFICO 'LAVORO E TRADIZIONI LUNGO IL FIUME ADIGE'
2924 CEM CENTRO MUSEALE MONTECUCCOLO
2925 MUSEO MISSIONI FRANCESCANE
2926 MOSTRA PERMANENTE DEGLI EX VOTO
2927 MAGMA MUSEO DELLE ARTI IN GHISA NELLA MAREMMA
2928 MUSEO FEDRIGO
2929 PINACOTECA CIVICA
2930 MAG MUSEO ALTO GARDA | MUSEO DI RIVA DEL GARDA
2931 CENTRO DI DOCUMENTAZIONE DELL'INDUSTRIA ITALIANA DELLE PIASTRELLE DI CERAMICA
2932 MUSEO DELLE PALAFITTE
2933 MUSEO ASBURGICO
2934 MO.C.A. MONTECATINI CONTEMPORARY ART
2935 VILLA DEL BENE
2936 MUSEO CIVICO PALAZZO GUICCIARDINI
2937 ARCHEOPARC SENALES
2938 MUSEO DELLE MINIERE DI MONTECATINI VAL DI CECINA
2939 MUSEO DELLA CIVILTA' CONTADINA MONTEFOSCOLI
2940 MUSEI DEL CASTELLO
2941 PALAZZO DUCALE
2942 COLLEZIONE ORNITOLOGICA ANDREA FIORI
2943 MUSEO ARCHEOLOGICO NAZIONALE DI MANTOVA
2944 MUSEO DI PALAZZO DUCALE
2945 TEATRO SCIENTIFICO DEL BIBIENA
2946 ROCCA ESTENSE- PINACOTECA COPPELLI
2947 MUSEO DELL'AGRICOLTURA E DEL MONDO RURALE
2948 MUSEO DELL'AUTOMOBILE SRL
2949 GALLERIA ARTE E ARTI DELLA CAMERA DI COMMERCIO DI MANTOVA
2950 CASA DELLA BEATA OSANNA ANDREASI
2951 MUSEO DIOCESANO FRANCESCO GONZAGA
2952 GALLERIA MUSEO VALENTI GONZAGA
2953 MUSEO 'IL CORREGGIO'
2954 TORRE CIVICA
2955 MUSEO 'TAZIO NUVOLARI'
2956 MUSEO DI STORIA NATURALE DEL GARDA E DEL BALDO
2957 ANTIQUARIUM DI MARTI
2958 MUSEO DI PALAZZO D'ARCO
2959 MUSEO DIOCESANO - SEZIONE DI POPIGLIO
2960 ECOMUSEO DELLA MONTAGNA PISTOIESE. MUSEO DIOCESANO D'ARTE SACRA
2961 MUSEO DELLA CITTA'
2962 AREA ARCHEOLOGICA DI SAN MARTINO
2963 MUSEO CIVICO DI PALAZZO TE
2964 MUSEO DI SAN MICHELE
2965 STEPHANUS-KAPELLE IN OBERMONTANI
2966 MUSEO DI PALAZZO PRETORIO
2967 MUSEO DI ARTE SACRA
2968 MUSEO ARCHEOLOGICO
2969 MUSEO CIVICO ARCHEOLOGICO
2970 MUSEO GALLERIA DEL PREMIO SUZZARA
2971 MUSEO STORICO ETNOGRAFICO DEL MINATORE E CAVATORE
2972 ECOMUSEO DELLA MONTAGNA PISTOIESE. MUSEO DELLA GENTE DELL'APPENNINO PISTOIESE
2973 MUSEO CIVICO 'GONZAGA'
2974 MUSEO DELLE PALAFITTE DEL LAGO DI LEDRO
2975 MUSEO DI ARTE SACRA DI SAN GIUSTO SUVERETO
2976 MUSEO CASA CARDUCCI
2977 MUSEO CIVICO 'BEATA DIANA GIUNTINI'
2978 ASSOCIAZIONE MUSEO DELLA CARTA DI PESCIA ETS-ONLUS
2979 MUSEO DELLA MALGA
2980 GIPSOTECA 'LIBERO ANDREOTTI'
2981 PINACOTECA DI SAN MICHELE
2982 MUSEI VILLA BACIOCCHI MUSEO ZOOLOGICO E CENTRO DOCUMENTAZ.ARCHEOLOGICA VALDERA
2983 MUSEO DEL VINO
2984 MUSEO DEL PARCO ALTO GARDA BRESCIANO - CENTRO VISITATORI
2985 MUSEO DELL'OLIO D'OLIVA - OLEIFICIO CISANO SRL
2986 ANTICA VETRERIA - FONDAZIONE MARIA PERNICI
2987 MUSEO DEL LABORATORIO FARMACEUTICO FOLETTO
2988 FORTEZZA DI MONTECARLO
2989 AREA ARCHEOLOGICA 'LA ROCCA'
2990 MUSEO ARCHEOLOGICO DI ORENTANO
2991 MUSEO GARIBALDINO E DELLA GRANDE GUERRA
2992 MUSEO DELLA MALGA
2993 IL MAURIZIANO
2994 STORICO GIARDINO GARZONI E COLLODI BUTTERFLY HOUSE
2995 PARCO MONUMENTALE DI PINOCCHIO
2996 CASA GRAZIOLI O DE LA BEGA
2997 MUSEO ETNOGRAFICO DEL LEGNO
2998 MUSEO ETNOGRAFICO DEI MESTIERI DEL FIUME DI RIVALTA SUL MINCIO
2999 MUSEO D'ARTE SACRA
3000 MOSTRA MUSEO PERMANENTE CARLO GUARNIERI
3001 MUSEO DI ARTE SACRA
3002 MUSEO DEL MINERALE DI CAMPIGLIA MARITTIMA
3003 MUSEO PIAGGIO
3004 MUSEO DI STORIA DELLA PSICHIATRIA
3005 MUSEO DEL CASTELLO SCALIGERO DI TORRI DEL BENACO
3006 MUSEO SACRARIO REGIO ESERCITO REGGIMENTO GIOVANI FASCISTI AFRICA SETTENTR.1940-43
3007 CENTRO DI VALORIZZAZIONE CASA CARDUCCI
3008 MUSEO ARCHIVIO GIOSUE CARDUCCI
3009 MUSEO DEGLI ETRUSCHI E DELLA STORIA ANTICA VITTORIO BERNARDI
3010 MUSEO DELLA GUERRA BIANCA
3011 MUSEO DELLA CITT·
3012 MUSEO DI ARTE SACRA DELLA PIEVE DI S. MARIA ASSUNTA
3013 PICCOLO MUSEO DELLA MOTO
3014 MUSEO DELLA CERAMICA LODOVICO COCCAPANI
3015 CENTRO PER LA CONSERVAZIONE DELL'ARREDO SACRO E DEL COSTUME RELIGIOSO
3016 MUSEO DELLA REPUBBLICA PARTIGIANA DI MONTEFIORINO E DELLA RESISTENZA ITALIANA
3017 MUSEO DI ARMI ANTICHE 'F. BABONI'
3018 MUSEI CIVICI - PALAZZO DEI MUSEI
3019 MUSEO DIOCESANO
3020 CENTRO CULTURALE LE MACINE
3021 PARCO ARCHEOMINERARIO DI SAN SILVESTRO
3022 MUSEI CIVICI - MUSEO DEL TRICOLORE
3023 VILLA DI CAMIGLIANO GIA' TORRIGIANI
3024 MUSEI CIVICI - GALLERIA PARMEGGIANI
3025 MUSEO TESORO DEL TEMPIO DELLA BEATA VERGINE DELLA GHIARA
3026 MOSTRA SULLE ORME DI OBIZZO DA MONTEGARULLO
3027 MUSEO DOCUMENTARIO E CENTRO STUDI ANTONIO LIGABUE E DONAZIONE UMBERTOTIRELLI
3028 CASTELLO DEI VICARI E MUSEO CIVICO 'F. BALDINUCCI'
3029 PEJO 1914-1918. LA GUERRA SULLA PORTA
3030 COMPLESSO MONUMENTALE DI VICOPISANO - ROCCA DEL BRUNELLESCHI E PALAZZO PRETORIO
3031 VILLA MANSI
3032 COLLEZIONE MARAMOTTI
3033 FORTE STRINO
3034 ECOMUSEO DELL'ALABASTRO. SEZIONE DI SANTA LUCE
3035 MUSEO ATHENA
3036 MUSEO CONTADINO DELLA PIANA DI LUCCA
3037 VILLA ROMANA DI TOSCOLANO MADERNO
3038 MUSEO ETNOGRAFICO DELLA VALVESTINO
3039 CASTELLO SCALIGERO
3040 MOSTRA PERMANENTE ATTREZZI DI VITA CONTADINA
3041 TORRE E MUSEO DI SAN MARTINO DELLA BATTAGLIA
3042 GROTTE DI CATULLO E MUSEO ARCHEOLOGICO DI SIRMIONE
3043 MUSEO ARCHEOLOGICO DELL' ALTO MANTOVANO

3044 MUSEO PARROCCHIALE DI S. CASSIANO DI CONTRONE
3045 MUSEO DELLA CARTA
3046 RACCOLTA CARLO PEPI
3047 MUSEO DEL CASTELLO E DELLE CERAMICHE MEDIEVALI
3048 PARCO DI VILLA REALE
3049 MUSEO DIOCESANO ANDREA GUARDI
3050 CENTRO DELLA COMUNICAZIONE AUDIOVISIVA COLLEZIONE ORESTE CONI
3051 ISTITUTO DI BIOLOGIA ED ECOLOGIA MARINA
3052 MUSEO ETRUSCO DI POPULONIA - COLLEZIONE GASPARRI
3053 MUSEO ARCHEOLOGICO DEL TERRITORIO DI POPULONIA
3054 MUSEO D` ARTE MODERNA E CONTEMPORANEA DELL'ALTO MANTOVANO
3055 MUSEO DELLE TAPPATRICI D'EPOCA
3056 MUSEO DELLA MASCHERA DEL CARNEVALE. CENTRO DI DOCUMENTAZIONE E RICERCA
3057 MUSEO DELLA MEMORIA DI BORGO A MOZZANO
3058 PARCO ARCHEOLOGICO DI BARATTI E POPULONIA
3059 MUSEO BOTANICO DON PIETRO PORTA
3060 MUSEO NAZIONALE DELLA CERTOSA DI CALCI
3061 MUSEO CIVICO ARCHEOLOGICO DELLA VALTENESI
3062 PARCO ARCHEOLOGICO DELLA VILLA ROMANA DI SAN VINCENZINO
3063 MUSEO DI STORIA NATURALE - CENTRO ATENEO UNIVERSIT· DI PISA
3064 ROCCA E MUSEO DI SOLFERINO
3065 MUSEO GIORGIO KIENERK
3066 MUSEO IL DIVINO INFANTE
3067 IL VITTORIALE DEGLI ITALIANI
3068 MUSEO DELLA FIGURINA DI GESSO E DELL'EMIGRAZIONE 'G. LERA'
3069 VIA FRANCIGENA ENTRY POINT- LA CASA DEL BOIA
3070 MUSEO DELLA TERRAMARA SANTA ROSA
3071 MUSEO NAZIONALE DI VILLA GUINIGI
3072 CASTEL COIRA
3073 MUSEO ARCHEOLOGICO COMUNALE
3074 CASA DEI PONTIERI MUSEO 'DINO GIALDINI'
3075 MUSEO STORICO BOTANICO CESARE BICCHI
3076 MUSEO DELLA VAL VENOSTA
3077 MUSEO DELLA VITA E DEL LAVORO DELLA MAREMMA SETTENTRIONALE
3078 TORRE DELLE ORE
3079 MESSNER MOUNTAIN MUSEUM ORTLES
3080 MUSEO DELLA CATTEDRALE DI LUCCA
3081 TORRE GUINIGI
3082 SACRESTIA DELLA CATTEDRALE DI LUCCA
3083 BATTISTERO E CHIESA DEI SANTI GIOVANNI E REPARATA
3084 MUSEO PAOLO CRESCI PER LA STORIA DELL'EMIGRAZIONE ITALIANA
3085 MUR - MUSEO DEL RISORGIMENTO
3086 PUCCINI MUSEUM - CASA NATALE, LUCCA
3087 MUSEO CIVICO ARCHEOLOGICO GIOVANNI RAMBOTTI
3088 PINACOTECA NAZIONALE E MUSEO DI PALAZZO MANSI
3089 VILLA ROMANA E ANTIQUARIUM
3090 MUSEO CIVICO ANTONIO PARAZZI
3091 MUSEO 'PEPPONE E DON CAMILLO'
3092 MUSEO ARCHEOLOGICO
3093 MUSEO CIVICO ARCHEOLOGICO PALAZZO BOMBARDIERI
3094 TORRE DI PORTA SLUDERNO
3095 MUSA - MUSEO DI SALã
3096 PINACOTECA COMUNALE CARLO SERVOLINI
3097 MUSEO CIVICO DEL TERRITORIO DI BARGA 'ANTONIO MORDINI'
3098 CASA CORDATI
3099 FORNACI ROMANE DI LONATO
3100 TORRE DELLA CHIESA PAUL FLORA
3101 ISTITUTO ALCIDE CERVI
3102 CIVICA RACCOLTA D'ARTE MODERNA
3103 MUSEO ETNOGRAFICO DON LUIGI PELLEGRINI
3104 POLO MUSEALE VESPASIANO GONZAGA - MUSEO DEL DUCATO
3105 MUSEO DEL CASTAGNO
3106 HEIMATMUSEUM LAATSCH
3107 MUSEO DEL PARMIGIANO REGGIANO - CIVILTA' CONTADINA E ARTIGIANA DELLA VAL D'ENZA
3108 CASA MUSEO PASCOLI
3109 GALLERIA DEL MAGGIO DRAMMATICO
3110 MUSEO 'LA CASA DEL TIBET'
3111 MUSEO DELLA CIVILTA' CONTADINA A. MOTTI
3112 MUSEO INTERNAZIONALE DELLA CROCE ROSSA
3113 PARCO MINERARIO DELL'ISOLA D'ELBA - MUSEO DEI MINERALI E DELL'ARTE MINERARIA
3114 MUSEO STORICO ALOISIANO
3115 MUSEO CIVICO ORNITOLOGICO GUSTAVO ADOLFO CARLOTTO
3116 CASA DEL PODEST· - CASA MUSEO UGO DA COMO
3117 BENEDIKTINERABTEI-MUSEUM MARIENBERG
3118 MAST CASTEL GOFFREDO - MUSEO DELLA CITTA'
3119 MOLINO DI MENICONE
3120 CASTELLO DI CANOSSA E MUSEO NAZIONALE NABORRE CAMPANINI
3121 CASA DELLE CONTADINERIE
3122 MUSEO DEL VINO 'LA RAMPATA'
3123 RACCOLTA COMUNALE D'ARTE CONTEMPORANEA
3124 MUSEO RADICO
3125 MUSEO ARCHEOLOGICO NAZIONALE DI CASTIGLIONCELLO
3126 MUSEO ARCHEOLOGICO STATALE DI CASTIGLIONCELLO
3127 MUSEO ANATOMICO DEL DIPARTIMENTO DI SCIENZE VETERINARIE
3128 MUSEO ETNOGRAFICO HABITAR IN STA TERRA
3129 MUSEO DELLA GUERRA BIANCA IN ADAMELLO
3130 MUSEO DELLA LINEA GOTICA DI MOLAZZANA
3131 MUSEO NAZIONALE DI SAN MATTEO
3132 MUSEO DELLA GRAFICA
3133 COLLEZIONI EGITTOLOGICHE DELL'UNIVERSITA DEGLI STUDI DI PISA
3134 BLU | PALAZZO D'ARTE E CULTURA
3135 CASTELLO E RACCOLTA ARCHEOLOGICA
3136 MUSEO DELLA RESISTENZA 'S. D'ACQUISTO'
3137 DOMUS MAZZINIANA
3138 MUSEO DELLE SINOPIE
3139 MUSEO NAZIONALE DI PALAZZO REALE
3140 MUSEO BOTANICO E ORTO BOTANICO DELL'UNIVERSITA' DI PISA
3141 CHIESA DI SANTA MARIA DELLA SPINA
3142 MUSEO DI ANATOMIA UMANA 'FILIPPO CIVININI'
3143 CAMPOSANTO MONUMENTALE
3144 CATTEDRALE DI SANTA MARIA
3145 TORRE CAMPANARIA PENDENTE
3146 BATTISTERO DI PISA
3147 MUSEO PARROCCHIALE DI S. MICHELE
3148 MUSEO ARCHEOLOGICO DELLA VALLE SABBIA
3149 MUSEO D'ARTE ADRIANO GRAZIOTTI
3150 MUSEO DEGLI STRUMENTI PER IL CALCOLO
3151 MUSEO DEL BIJOU DI CASALMAGGIORE
3152 MUSEO DIOTTI
3153 MUSEO ENTOGRAFICO L ZUF (IL GIOGO)
3154 MUSEO PARROCCHIALE GIOVANNI BATTISTA TOSIO
3155 MUSEO CIVICO GOFFREDO BELLINI
3156 MUSEO RENATO BROZZI
3157 MUSEO VALLIVO VALFURVA MARIO TESTORELLI
3158 CIVICA PINACOTECA ANTONIO E LAURA PASINETTI
3159 MUSEO UOMO-AMBIENTE
3160 MUSEO NAZIONALE DELLE RESIDENZE NAPOLEONICHE - PALAZZINA MULINI
3161 VILLA ROMANA DELLE GROTTE
3162 PINACOTECA COMUNALE FORESIANA
3163 MUSEO NAPOLEONICO DELLA MISERICORDIA
3164 MUSEO CIVICO ARCHEOLOGICO DELLA LINGUELLA
3165 MUSEO RISORGIMENTALE AGOSTINO BIANCHI
3166 MUSEO LUIGI E PIERO LECHI
3167 MUSEO DEL TEATRO DEI VIGILANTI ?RENATO CIONI?
3168 MUPAC - MUSEO DEI PAESAGGI DI TERRA E DI FIUME
3169 MUSEO CIVICO
3170 MUSEO NATURALISTICO DI PORTOFERRAIO
3171 MUSEO DEMOLOGICO GIACOMO BERGOMI
3172 MUSEO ARCHEOLOGICO PLATINA
3173 CIVICA RACCOLTA DI CERAMICHE RINASCIMENTALI
3174 MUSEO DELLA RESISTENZA E DEL FOLCLORE VALSABBINO
3175 MUSEO STORICO DEI LUCCHETTI, COLLEZIONE 'VITTORIO CAVALLI'
3176 MUSEO EBRAICO YESHIVA' MARINI DI LIVORNO
3177 FONDAZIONE MAGNANI ROCCA
3178 CSAC - CENTRO STUDI E ARCHIVIO DELLA COMUNICAZIONE
3179 MUSEO DIOCESANO DI LIVORNO
3180 MUSEO DI STORIA NATURALE DEL MEDITERRANEO
3181 MUSEO DEL SUGHERO
3182 CASA NATALE AMEDEO MODIGLIANI
3183 OPEN AIR MUSEUM ITALO BOLANO
3184 MUSEO DI ARTE SACRA DI SANTA GIULIA
3185 MUSEO NATURALISTICO DEL CENTRO VISITATORI DELL'ORECCHIELLA
3186 MUSEO CIVICO DI BORMIO
3187 MUSEO CIVICO GIOVANNI FATTORI
3188 MUSEO DELLA CASA DEL SUONO
3189 MUSEO DELL'OPERA
3190 ANTICA SPEZIERIA DI SAN GIOVANNI EVANGELISTA
3191 MUSEO DIOCESANO
3192 MUSEO MINERALOGICO E NATURALISTICO
3193 PINACOTECA STUARD
3194 CASTELLO DEI BURATTINI - MUSEO GIORDANO FERRARI
3195 CELLA DI SANTA CATERINA
3196 CAMERA DI SAN PAOLO
3197 FONDAZIONE MUSEO 'GLAUCO LOMBARDI'
3198 MUSEO COSTANTINIANO DELLA STECCATA
3199 VILLA MUSEO GIACOMO PUCCINI
3200 MUSEO NAZIONALE DELLE RESIDENZE NAPOLEONICHE - VILLA DI SAN MARTINO
3201 MUSEO DI STORIA NATURALE DELL'UNIVERSIT· DI PARMA
3202 APE PARMA MUSEO
3203 MUSEO D'ARTE CINESE ED ETNOGRAFICO
3204 MUSEI MAZZUCCHELLI
3205 GALLERIA NAZIONALE DI PARMA
3206 TEATRO FARNESE
3207 FONDAZIONE CARIPARMA
3208 MUSEO ARCHEOLOGICO NAZIONALE DI PARMA
3209 CIVICO MUSEO ARCHEOLOGICO DI CAMAIORE
3210 MUSEO DI NADRO
3211 MUSEO DIDATTICO DELLA RISERVA NATURALE INCISIONI RUPESTRI DI CETO, CIMBERGO E PASPARDO
3212 MUSEO D'ARTE SACRA DI CAMAIORE
3213 AREA ARCHEOLOGICA DEL PASPARDO
3214 MUSEO CASA NATALE 'A. TOSCANINI'
3215 MUSEO BODONIANO
3216 PARCO NAZIONALE DELLE INCISIONI RUPESTRI

3217 MUSIL - MUSEO DELL'ENERGIA IDROELETTRICA DI VALLE CAMONICA
3218 MUSEO PALEONTOLOGICO
3219 MUSEO DI MINERALOGIA
3220 MUSEO DI PREDELLI GIANNI
3221 MUPRE - MUSEO NAZIONALE DELLA PREISTORIA DELLA VALLE CAMONICA
3222 RACCOLTA MUSEALE BATTISTA MAFFESSOLI
3223 MUSEO DIDATTICO D'ARTE E VITA PREISTORICA
3224 PARCO ARCHEOLOGICO NAZIONALE DEI MASSI DI CEMMO
3225 MUSEO DEI SANATORI DI SONDALO
3226 CASEIFICIO TURNARIO
3227 MINIERA S. ALOISIO - TASSARA
3228 CASA MUSEO DI CERVENO
3229 MUSEO STORICO DELLA RESISTENZA
3230 MUSEO STORICO DELLA RESISTENZA
3231 CASA NATALE DI GIOSUE CARDUCCI
3232 CASTELLO DI TORRECHIARA
3233 MUSEO CIVICO CAMUNO - CAMUS
3234 MUSEO DEL RISORGIMENTO FAUSTINO TANARA
3235 MUSEO DEL PROSCIUTTO DI PARMA
3236 MULINO MUSEO
3237 MUSEO DEL CARNEVALE
3238 MUSEO DELLA MARINERIA ALBERTO GIANNI
3239 FUCINA MUSEO
3240 FUCINA MUSEO - MUSEO ETNOGRAFICO DEL FERRO, DELLE ARTI E DELLE TRADIZIONI POPOLARI
3241 MUSEI CIVICI DI VILLA PAOLINA
3242 MUSEO DELL'IDENTITA' DELL'ALTA GARFAGNANA 'OLIMPIO CAMMELLI'
3243 SANTUARIO DI MINERVA DI BRENO
3244 GAMC - GALLERIA D'ARTE MODERNA E CONTEMPORANEA LORENZO VIANI
3245 MUM - MUSEO MINERALOGICO E GEMMOLOGICO LUIGI CELLERI DI SAN PIERO IN CAMPO
3246 PARCO ARCHEOLOGICO DEL TEATRO E DELL'ANFITEATRO
3247 MUSEO CIVICO LE FUDINE
3248 ASSOCIAZIONE MUSEO DELLA MILLE MIGLIA CITTA' DI BRESCIA
3249 MUSEO DEI BOZZETTI 'PIERLUIGI GHERARDI'
3250 MUSEO ARCHEOLOGICO VERSILIESE 'BRUNO ANTONUCCI'
3251 MUSEO PADRE EUGENIO BARSANTI
3252 PALAZZO MEDICEO
3253 MUSEO ETNOGRAFICO DI LODRINO
3254 MUSEO VILLA VISCONTI VENOSTA
3255 MUSEO DEL SALAME DI FELINO
3256 MUSEO ARCHEOLOGICO NAZIONALE DELLA VALLE CAMONICA
3257 PARCO DELLE INCISIONI RUPESTRI CON RUPE MAGNA DI GROSIO
3258 MUSEO DEL VINO
3259 ROCCA SANVITALE - MOSTRA PERMANENTE JUCCI UGOLOTTI
3260 MUSEOAGOR· ORSI COPPINI
3261 MUSEO IL FORNO DI TAVERNOLE
3262 MINIERA MARZOLI - MUSEO 'IL MONDO DEI MINATORI E L'ARTE DEL FERRO'
3263 MUSEO 'IL MONDO PICCOLO'
3264 SANTA GIULIA - MUSEO DELLA CITTA'
3265 MUSEO GIOVANNI PIAMARTA
3266 MUSEO GOLGI
3267 MUSEO CIVICO DI SCIENZE NATURALI
3268 SPECOLA CIDNEA
3269 PINACOTECA TOSIO MARTINENGO
3270 AREA ARCHEOLOGICA DELLA BASILICA ROMANA DI BRESCIA
3271 BRIXIA PARCO ARCHEOLOGICO DI BRESCIA ROMANA
3272 PLASTICI FERROVIARI CIDNEO E VILLA D'ALME'
3273 MUSEI DEL CASTELLO - MUSEO DELLE ARMI LUIGI MARZOLI
3274 FORTEZZA PISANA
3275 MUSEO NUMISMATICO DI MARCIANA
3276 MUSEO CIVICO ARCHEOLOGICO DI MARCIANA
3277 MUSEO DEL FERRO DI SAN BARTOLOMEO
3278 MUSEO DIOCESANO DI BRESCIA
3279 MUSEO ETNOGRAFICO OSSIMO IERI DELL'ALTOPIANO DEL SOLE - VALLE CAMONICA
3280 MUSEO NAZIONALE DELLA FOTOGRAFIA CINEFOTOCLUB
3281 MUSEO DELL'INDUSTRIA E DEL LAVORO DI BRESCIA
3282 COLLEZIONE PAOLO VI ARTE CONTEMPORANEA
3283 CENTRO DI DOCUMENTAZIONE SULLA LINEA GOTICA
3284 MUSEO DEL POMODORO
3285 MUSEO DELLA PASTA
3286 MUSEO I MAGLI DI SAREZZO
3287 CASTELLO AGHINOLFI
3288 CASTELLO DELLA MUSICA - MUSEO DEL DISCO E MUSEO DELLA LIUTERIA
3289 MUSEO TIPOGRAFICO 'F. LIBASSI'
3290 MUSEO ROCCA SANVITALE
3291 MUSEO UGO GUIDI
3292 MUSEO DEGLI ALPINI DELLA CITTA' DI DARFO BOARIO TERME
3293 MUSEO PALEOANTROPOLOGICO DEL PO
3294 MUSEO DELLE ARMI E DELLA TRADIZIONE ARMIERA
3295 COMPLESSO CONVENTUALE DI S. MARIA DEGLI ANGELI
3296 PARCO CULTURALE DELLE GROTTE DI EQUI
3297 MUSEO DEL LAVORO DELLA VALLE DEL LUCIDO
3298 TECCHIA DI EQUI
3299 MUSEO ARCHEOLOGICO CESARE AMBROSI
3300 CASTELLO MALASPINA
3301 MUSEO DIOCESANO DI MASSA
3302 MUSEO DELLA STAMPA 'IL SEGNO TIPOGRAFICO LODOVICO PAVONI'
3303 MUSEO GIGI GUADAGNUCCI
3304 COLLEZIONE D'ARTE FRANCO MARIA RICCI
3305 FONDAZIONE MUSEO ETTORE GUATELLI
3306 MUSEO ETNOGRAFICO
3307 RACCOLTA ARTE SACRA EX CONVENTO AGOSTINIANI MUSEO S. GIOVANNI DEGLI AGOSTINIANI
3308 MUSEO CIVICO DI MANERBIO E DEL TERRITORIO
3309 MUSEO ETNOLOGICO DELLE APUANE 'LUIGI BONACOSCIA'
3310 MUSEO ETNOGRAFICO TIRANESE
3311 MUSEO DELLA CIVILTA' CONTADINA 'G. RICCARDI'
3312 MUSEO EBRAICO 'FAUSTO LEVI'
3313 ROCCA MELI LUPI DI SORAGNA
3314 CENTRO ARTI PLASTICHE CARRARA (CAP)
3315 MUSEO DEL PARMIGIANO REGGIANO
3316 MUSEO CARMI
3317 MUSEO DELL'INDUSTRIA E DEL LAVORO DI RODENGO SAIANO
3318 MUSEO ETNOGRAFICO MUS
3319 MUSEO CASA MUSEO PIETRO MALOSSI
3320 MUSEO CIVICO DEL MARMO
3321 MUSEO DEL CULATELLO
3322 MUSEO CIVICO DEL RISORGIMENTO 'L. MUSINI'
3323 MUSEO DEI FOSSILI
3324 MUSEO CIVICO DI SCIENZE NATURALI ALESSIO AMIGHETTI
3325 MUSEO DEL DUOMO - MUSEO DIOCESANO DI FIDENZA
3326 GALLERIA DELL'ACCADEMIA TADINI
3327 MUSEO ETNOGRAFICO
3328 MUSEO VERDIANO 'CASA BAREZZI'
3329 PALAZZO DEL MONTE DI PIET·
3330 PALAZZO BESTA
3331 MUSEO NAZIONALE 'GIUSEPPE VERDI'
3332 MUSEO RENATA TEBALDI
3333 CASTELLO MALASPINA DI FOSDINOVO
3334 MUSEO ARCHEOLOGICO NAZIONALE E ZONA ARCHEOLOGICA DI LUNI
3335 MUSEO DI STORIA E CIVILTA'
3336 PRESEPI DEL MONDO
3337 MUSEO ARCHEOLOGICO
3338 MUSEO DELLA CHIESA CATTEDRALE
3339 FONDAZIONE MUSEO DEL VIOLINO ANTONIO STRADIVARI CREMONA
3340 MUSEO CIVICO ALA PONZONE
3341 MUSEO CIVICO DI STORIA NATURALE
3342 MAM - MUSEO ARCHIVIO DELLA MEMORIA
3343 MUSEO BERENZIANO
3344 MUSEO NATURALISTICO E DELLA CIVILTA' CONTADINA
3345 MUSEO DEL TESORO DEL DUOMO
3346 MUSEO DELLA CIVILTA' CONTADINA CASCINA IL CAMBONINO VECCHIO
3347 FORTEZZA DI CASTRUCCIO CASTRACANI - CASTELLO DI SARZANELLO
3348 MUSEO DI STORIA NATURALE DELLA LUNIGIANA
3349 IL MARE ANTICO - MUSEO PALEONTOLOGICO
3350 ABBAZIA DI SAN CAPRASIO - SITO ARCHEOLOGICO E SALE ESPOSITIVE
3351 FORTEZZA FIRMAFEDE
3352 MUSEO DIOCESANO
3353 MUSEO DELL'ABBAZIA DI CHIARAVALLE DELLA COLOMBA
3354 CASA MUSEO FANTONI
3355 MUSEO D'ARTE ORIENTALE - COLLEZIONE MAZZOCCHI
3356 MIM-MUSEUM IN MOTION
3357 CASTELLO DI SAN PIETRO
3358 CIVICO MUSEO DI ERBA - CENTRO ARTISTICO TEATRALE
3359 CASA MUSEO BOSCHI - DI STEFANO
3360 FONDAZIONE PIRELLI
3361 MUSEO DELLE API
3362 VILLA CARLOTTA
3363 MUSEO DEI CAPPUCCINI
3364 MUSEO COMUNALE ETNOGRAFICO E NATURALISTICO VAL SANAGRA
3365 MUSEO DI COLOMBO
3366 MIC - MUSEO INTERATTIVO DEL CINEMA
3367 MUSEO LOUIS BRAILLE
3368 MUSEO ETNOLOGICO NATURALISTICO DEL TERRITORIO
3369 VILLA NECCHI CAMPIGLIO
3370 GALLERIA D'ARTE MODERNA
3371 COLLEZIONE PERMANENTE DELLE ARTI DEL FUOCO
3372 PALAZZO MORANDO COSTUME MODA IMMAGINE (CIVICHE RACCOLTE STORICHE)
3373 LA SOCIET· PER LE BELLE ARTI ED ESPOSIZIONE PERMANENTE
3374 FONDAZIONE BAGATTI VALSECCHI ONLUS
3375 FONDAZIONE CORRENTE
3376 CASA DEL MANZONI
3377 MUSEO DEL DUOMO
3378 MUSEO POLDI PEZZOLI
3379 MUSEO SAN FEDELE - ITINERARI DI ARTE E FEDE
3380 MUSEO DEL NOVECENTO
3381 GALLERIE D'ITALIA - PIAZZA SCALA
3382 PALAZZO MORIGGIA - MUSEO DEL RISORGIMENTO
3383 GASC | GALLERIA D'ARTE SACRA DEI CONTEMPORANEI
3384 MUSEO TEATRALE ALLA SCALA
3385 MUSEO ASTRONOMICO DI BRERA (MUSAB)
3386 PINACOTECA DI BRERA
3387 MUSEO DEL PARTIGIANO
3388 MUSEO DELLA MACCHINA DA SCRIVERE
3389 PINACOTECA AMBROSIANA
3390 LA MECCA DEL VIDEOGIOCO
3391 MUSEO MANGINI BONOMI -FONDAZIONE EMILIO CARLO MANGINI
3392 MUSEO D' ARTE SCIENZA DI GOTTFRIED MATTHAES SRL
3393 STUDIO MUSEO FRANCESCO MESSINA
3394 POLO MUSEI SCIENTIFICI - ACQUARIO E CIVICA STAZIONE IDROBIOLOGICA DI MILANO
3395 MUSEO DELLA BASILICA DI S. EUSTORGIO
3396 MUSEO DIOCESANO DI MILANO

3397 PARCO DELL'ANFITEATRO ROMANO E ANTIQUARIUM ALDA LEVI
3398 CIVICO MUSEO ARCHEOLOGICO
3399 ABBAZIA DI SAN FRUTTUOSO
3400 CASTELLO SFORZESCO
3401 CIVICO MUSEO ARCHEOLOGICO - SEZIONI EGIZIA, PREISTORIA E PROTOSTORIA AL CASTELLO
3402 ANTIQUARIUM LUIGI MARIO BELLONI E MARIUCCIA ZECCHINELLI
3403 MUSEO COLLEZIONE BRANCA
3404 FONDAZIONE ACHILLE CASTIGLIONI
3405 MUSEO DELLA BASILICA DI SANT'AMBROGIO
3406 TRIENNALE DESIGN MUSEUM
3407 MUSEO MARTINITT E STELLINE
3408 MUSEO DEL GIOCATTOLO E DEL BAMBINO
3409 MUSEO DEL PROFUMO
3410 MUSEO NAZIONALE DELLA SCIENZA E DELLA TECNOLOGIA LEONARDO DA VINCI
3411 CENACOLO VINCIANO
3412 MUSEO DELLA CULTURA CONTADINA IN VALLE
3413 MUSEO REGIONALE DELLA PSICHIATRIA
3414 MUSEO DEGLI OROLOGI DA TORRE ROBERTO TREBINO
3415 MUDEC - MUSEO DELLE CULTURE
3416 CIVICO MUSEO MARINARO GIO BONO FERRARI
3417 CIVICO MUSEO ARCHEOLOGICO
3418 MUSEI CIVICI DI PAVIA
3419 MUSEO DI ARCHEOLOGIA
3420 MUSEO DI STORIA NATURALE KOSMOS
3421 MUSEO CIVICO D'ARTE E DEL TERRITORIO 'GIANNI BELLINI'
3422 MUSEO MARTINO JASONI
3423 MAT-MUSEO ARTE TEMPO
3424 ACQUARIO E MUSEO ETNOGRAFICO DEL PO
3425 MUSEO AGRICOLO E DEL VINO RICCI CURBASTRO
3426 MUSEO PONCHIELLIANO
3427 PINACOTECA REPOSSI
3428 CASA MUSEO GIORDANO-SCALVI
3429 CASA RURALE
3430 MUSEO ETNOGRAFICO DELL'ALTA VALE SERIANA
3431 CASTELLO DI SAN TERENZO
3432 MUSEO DELLA RESISTENZA GIAN PAOLO LARINI
3433 MUSEO GLI ORSANTI
3434 ARCHIVIO MUSEO DEI MALASPINA
3435 CASA DI DANTE IN LUNIGIANA
3436 MUSEO DELLA VAL CAVALLINA
3437 MUSEO DIOCESANO DI MASSA CARRARA - PONTREMOLI
3438 MUSEO DELLA BASILICA
3439 MUSEO DELLE STATUE-STELE LUNIGIANESI
3440 MUSEO DEL TESSILE MARTINELLI GINETTO
3441 ECOMUSEO DELLA VALMALENCO - MUSEO DELLA MINIERA DELLA BAGNADA
3442 ANTIQUARIUM
3443 MAGLIO MUSEO
3444 MUSEO D'ARTE CONTEMPORANEA DI LUZZANA - DONAZIONE MELI
3445 MUSEO GEOLOGICO G. CORTESI CASTELL'ARQUATO
3446 MUSEO ILLICA
3447 MUSEO DELLA ROCCA VISCONTEA DI CASTELL'ARQUATO
3448 MUSEO DELLA STAMPA CENTRO STUDI STAMPATORI EBREI SONCINO
3449 MUSEO DEL RISORGIMENTO ITALIANO
3450 MUSEO CIVICO ARCHEOLOGICO 'AQUARIA'
3451 MUSEO ETNOGRAFICO VALLE DEL LUJO
3452 ECOMUSEO DELLA VALMALENCO - MUSEO MINERALOGICO
3453 MUSEO VALTELLINESE DI STORIA E ARTE
3454 VILLA ROMANA DEL VARIGNANO
3455 MUSEO FRANCESCO GENALA
3456 MUSEO DEI MINERALI DELLA VALTELLINA E VALCHIAVENNA - COLLEZIONE F. GRAZIOLI
3457 MUSEO DELL'APICOLTURA
3458 MUSEO DELLA BRIGATA VAL DI VARA
3459 PINACOTECA DAVID BEGHE'
3460 MUSEO DEL CASTELLO. COLLEZIONI CIVICHE ARCHEOLOGICHE U. FORMENTINI
3461 CAMEC - CENTRO D'ARTE MODERNA E CONTEMPORANEA
3462 MUSEO DIOCESANO
3463 MUSEO ETNOGRAFICO GIOVANNI PODENZANA
3464 MUSEO DEL SIGILLO
3465 MUSEO CIVICO AMEDEO LIA
3466 MUSEO TECNICO NAVALE DELLA MARINA MILITARE
3467 CANTIERE MINERARIO COSTA JELS
3468 MUSEO NAZIONALE DEI TRASPORTI
3469 PARCO PALEONTOLOGICO DI CENE
3470 MUSEO BEATA PIERINA MOROSINI
3471 MUSEO ETNOSCIENZA
3472 MINIERA 'FOGHERA'
3473 MUSEO ETNOGRAFICO DELLA TORRE
3474 MUSEO DELLE ARTI E MESTIERI E DELLE PRIGIONI (MUSEO DELLE MURA)
3475 MUSEO CIVICO
3476 MUSEO CIVICO
3477 MUSEO DEI MINERALI E DELLA MINIERA
3478 MOSTRA PERMANENTE DI ARCHEOLOGIA GLOBALE DEL TERRITORIO DI ZIGNAGO
3479 MUSEO ORNITOLOGICO
3480 MUSEO D'ARTE E CULTURA SACRA
3481 COLLEZIONE ANITA E RINALDO PIGOLA
3482 MUSEO 'GIOVAN BATTISTA RUBINI'
3483 MUSEO DELLA RESISTENZA PIACENTINA
3484 MUSEO DELLA CIVILTA' CONTADINA
3485 COMPLESSO MUSEALE CASTELLO DI BARDI
3486 MUSEO DIOCESANO DI BRUGNATO
3487 GALLERIA ALBERONI
3488 AREA ARCHEOLOGICA E ANTIQUARIUM DI VELEIA
3489 MUSEO D'ARTE SACRA S. MARTINO
3490 MUSEO E VILLAGGIO AFRICANO
3491 MUSEO MONSIGNOR GUGLIELMO CAROZZI
3492 PINACOTECA LAMBERTI
3493 MUSEO CIVICO DI STORIA NATURALE
3494 MUSEO DELLA STAMPA DEL QUOTIDIANO 'LIBERTA'
3495 MUSEO CABRINIANO
3496 ENTE MUSEO PALAZZO COSTA
3497 KRONOS MUSEO DELLA CATTEDRALE
3498 PICCOLO MUSEO DELLA POESIA INCOLMABILI FENDITURE
3499 MUSEI CIVICI DI PALAZZO FARNESE
3500 MUSEO CAPITOLARE DI SANT'ANTONINO
3501 GALLERIA D'ARTE MODERNA RICCI ODDI
3502 MUSEO FONDAZIONE ISTITUTO GAZZOLA
3503 MUSEO CIVICO DI CREMA E DEL CREMASCO
3504 MUSEO ALPINO DI BERGAMO
3505 MUSEO DELLE CERE DI PIACENZA
3506 MUSEI DEL CASTELLO DI COMPIANO
3507 GALLERIA D'ARTE MODERNA E CONTEMPORANEA - GAMEC
3508 PINACOTECA ACCADEMIA CARRARA
3509 MUSEO DIOCESANO ADRIANO BERNAREGGI
3510 FONDAZIONE POLLI-STOPPANI. ONLUS MUSEO DELLA VALLE
3511 MUSEO STORICO DI BERGAMO
3512 MUSEO E TESORO DELLA CATTEDRALE
3513 MUSEO DELLA CIVILTA' CONTADINA DI PIACENZA
3514 MUSEO CIVICO DI SCIENZE NATURALI ENRICO CAFFI
3515 MUSEO DELLA VITE E DEL VINO 'F. PIZZAMIGLIO'
3516 ORTO BOTANICO LORENZO ROTA - SEZIONE DI CITT· ALTA - UNA FINESTRA SUL PAESAGGIO
3517 CASA NATALE DI GAETANO DONIZETTI
3518 MUSEO DEI TASSO E DELLA STORIA POSTALE
3519 CASA MUSEO DI ARLECCHINO
3520 MUSEI DEL SEMINARIO VESCOVILE
3521 MUSEO NAVALE OTTORINO ZIBETTI
3522 MUSEO DEL TERRITORIO
3523 MOSTRA PERMANENTE DELLA CULTURA MATERIALE
3524 MUSEO CIVICO DI SCIENZE NATURALI SEVERO SINI
3525 MUSEO DELLA FOTOGRAFIA
3526 MUSEO DELLA CIVILTA' CONTADINA CIO'CA E BERLO'CA
3527 MUSEO SCIENTIFICO 'EXPLORAZIONE'
3528 MUSEO CIVICO ERNESTO E TERESA DALLA TORRE
3529 MUSEO STORICO VERTICALE
3530 MUSEO DEL PRESEPIO
3531 MUSEO DELLA VINIFICAZIONE E TORCHIO DI CERIDO
3532 MUSEO COLOMBIANO
3533 MUSEO DEL FALEGNAME TINO SANA-ONLUS
3534 VILLA ROMANA E ANTIQUARIUM DI PALAZZO PIGNANO
3535 MUSEO CIVICO DI STORIA NATURALE DI MORBEGNO
3536 MUSEO DIFFUSO DELLA CULTURA CONTADINA - ECOMUSEO ALTA VAL PETRONIO
3537 PARCO ARCHEOLOGICO DI TRAVO
3538 MUSEO DELLA MERDA
3539 MUSEO CIVICO DI TRAVO
3540 MUSEO DELL'HOMO SALVADEGO
3541 MUSEO DEL LAVORO POVERO E DELLA CIVILTA' CONTADINA MAZZOCCHI BERTOLOTTI
3542 MUSEO CIVICO ETNOGRAFICO ALTA VAL BREMBANA
3543 COLLEZIONE ANATOMICA PAOLO GORINI
3544 MUSEO DI SCIENZE NATURALI DEL COLLEGIO S. FRANCESCO
3545 MUSEO DIOCESANO ARTE SACRA
3546 MUCAST - POLO ARCHEOMINERARIO DI CASTIGLIONE CHIAVARESE
3547 MUSEO DEL TESORO DELL'INCORONATA
3548 COLLEZIONE DIDATTICA - MUSEO DELLO STRUMENTO MUSICALE E DELLA MUSICA
3549 MUSEO DEL MONASTERO DI SAN GIACOMO
3550 CASA DEI RICORDI DI PAPA GIOVANNI XXIII
3551 MUSEO ETTORE ARCHINTI
3552 MUSEO PALEONTOLOGICO E ARCHEOLOGICO 'VIRGINIO CACCIA'
3553 MUSEO D'ARTE CONTEMPORANEA FOLLIGENIALI
3554 MUSEO STORICO ETNOGRAFICO E NATURALISTICO DELLA VAL CODERA
3555 MUSEO MINERARIO MINIERA DI GAMBATESA
3556 MUSEO ETNOGRAFICO DELLA VAL TREBBIA
3557 MUSEO CA'MARTÞ
3558 VILLA BRAGHIERI
3559 MUSEO ETNOGRAFICO DELLA VAL TIDONE
3560 GALLERIA MINA VERCEIA
3561 MUSEO DEL PICAPREDA
3562 SITO ARCHEOLOGICO 'BELFORT'
3563 MUSEO DI PIURO
3564 PALAZZO VERTEMATE FRANCHI
3565 MUSEO IN MINIATURA DELLA VITA CONTADINA
3566 MUSEO ETNOGRAFICO DI PREMANA
3567 MUSEO DEL BOSCO
3568 CIVICO MUSEO DI STORIA NATURALE DON MICHELANGELO AMBROSIONI
3569 PICCOLO MUSEO DEGLI USI E COSTUMI DELLA GENTE DI AICURZIO
3570 MUSEO DEL CASTELLO - MUSEO DEL PANE
3571 MUSEO LOMBARDO DI STORIA DELL'AGRICOLTURA
3572 MUSEO ARCHEOLOGICO DELLA VALTIDONE
3573 CASA NATALE SANTA CABRINI
3574 MUSEL - MUSEO ARCHEOLOGICO E DELLA CITTA' DI SESTRI LEVANTE
3575 MUSEO CONTADINO DELLA BASSA PAVESE
3576 FONDAZIONE GALLERIA RIZZI
3577 MUSEO AGRICOLO
3578 CIVICO MUSEO DELLA SETA ABEGG
3579 MUSEO DELLA VALCHIAVENNA
3580 MUSEO DEL TESORO

3581 MUSEO MULINO DI BOTTONERA - MULINO MORO
3582 FORTE DI FUENTES
3583 MUSEO MANZONIANO
3584 MUSEO DI STORIA NATURALE
3585 MUSEO ARCHEOLOGICO
3586 MUSEO STORICO
3587 MUSEO DELL'ABBAZIA DI SAN COLOMBANO
3588 MUSEO NAZIONALE DEL CASTELLO MALASPINA
3589 MUSEO DIOCESANO DI ARTE SACRA
3590 FORTE MONTECCHIO NORD
3591 MUST MUSEO DEL TERRITORIO VIMERCATESE
3592 MUSEO ARCHEOLOGICO DEL BARRO
3593 MUSEO ETNOGRAFICO DELL'ALTA BRIANZA
3594 MUSEO DELLA VITA CONTADINA DI SAN TOMASO
3595 FAI - CASA CARBONE
3596 MUSEO MARINARO TOMMASINO-ANDREATTA
3597 MUSEO DELLE ARDESIE
3598 MUSEO DELLA VAL SAN GIACOMO E DELLA VIA SPLUGA
3599 MUSEO ARCHEOLOGICO NAZIONALE PALAZZO ROCCA
3600 M.AP. LO 4P -MUSEO DELL'APPENNINO LOMBARDO E DELLE 4 PROVINCE
3601 MUSEO DIOCESANO
3602 CIVICO MUSEO SETIFICIO MONTI
3603 MUSEO DELLE GRIGNE
3604 CIVICA RACCOLTA MUSEALE DON CESARE AMELLI
3605 MUSEO MOTO GUZZI
3606 RACCOLTA MUSEALE FRANCO LEONI
3607 MUSEO ETNOGRAFICO 'ALDOGRECO BERGAMASCHI'
3608 MUSEO CIVICO DELLA FISARMONICA MARIANO DALLAPE'
3609 MUSEO DEL LASCITO CUNEO
3610 CASA MUSEO VILLA MONASTERO
3611 MUSEO DEL DAMASCO
3612 MUSEO CIVICO DI ORNITOLOGIA E DI SCIENZE NATURALI LUIGI SCANAGATTA
3613 MUSEO DELLA FINE DELLA GUERRA - DONGO APRILE 1945
3614 MUSEO E TESORO DEL DUOMO DI MONZA
3615 MUSEI CIVICI
3616 MUSEO CIVICO 'CARLO VERRI'
3617 MAGAZZINO DEI RICORDI - MUSEO DI ARTE, CULTURA E AGRICOLTURA
3618 CAPPELLA ESPIATORIA
3619 MUSEO DEL CICLISMO MADONNA DEL GHISALLO
3620 MUSEO A.P. GIANNINI
3621 MUSEO DI ARTE CONTEMPORANEA
3622 MUSEO DELLA CULTURA CONTADINA ALTA VAL TREBBIA
3623 MUSEO CIVILTA' CONTADINA E MUSEO DELL'OLIO D'OLIVA - CASA MUSEO CAPITANO G. PENDOLA
3624 MUSEO DEL MERLETTO
3625 MUSEO DEGLI STRUMENTI PER LA NAVIGAZIONE
3626 MUSEO DELL'ARDESIA
3627 MUSEO ATTILIO E CLEOFE GAFFOGLIO
3628 GALLERIA CAMPARI
3629 MAC - MUSEO D'ARTE CONTEMPORANEA
3630 MUSEO COLL. MINERALOGICHE GEMMOLOGICHE PETROGRAFICHE GIACIMENT. DIP. SCIENZE TERRA
3631 CENTRO VISITA IL LUPO IN LIGURIA
3632 CASTELLO CINQUECENTESCO (TORRE DIFENSIVA EDIFICATA NEL 1550)
3633 MUSEO SCALVINI
3634 VILLA DURAZZO
3635 MUSEO DI FOTOGRAFIA CONTEMPORANEA
3636 VILLA DEL BALBIANELLO
3637 MUSEO DIOCESANO DI PAVIA
3638 MUSEO DELLA CIVILT· CONTADINA
3639 MUSEO CAMILLO GOLGI
3640 RACCOLTA MUSEALE CASA DELL'ART BRUT
3641 MUSEO DELLA CERTOSA DI PAVIA
3642 MUSEO POPOLI E CULTURE
3643 MUSEO DI GEOLOGIA E PALEONTOLOGIA
3644 MUSEO DELLA TECNICA ELETTRICA
3645 CA' DA SITTA - MUSEO DI CIVILTA' CONTADINA
3646 CIVICO MUSEO ARCHEOLOGICO DI CASTEGGIO E DELL'OLTREPPAVESE
3647 SAN SIRO MUSEO & TOUR
3648 MUSEO ETNOLOGICO DI SENAREGA
3649 MUSEO CIVICO DI LENTATE SUL SEVESO
3650 MUSEO DELLA VALLE
3651 MUMAC - MUSEO DELLA MACCHINA PER CAFFE'
3652 MUSEO DIDATTICO DELLA SETA
3653 FONDAZIONE MUSEO KARTELL
3654 MUSEO ARCHEOLOGICO PAOLO GIOVIO
3655 CIVICO MUSEO STORICO GIUSEPPE GARIBALDI
3656 PORTA DI COMO ROMANA
3657 PINACOTECA CIVICA DI PALAZZO VOLPI
3658 MOSTRA PERMANENTE DEGLI ATTREZZI DELLA VITA CONTADINA E DELLE FORNACI
3659 MUSEO CASARTELLI, IL MUSEO DELLE SCIENZE
3660 TEMPIO VOLTIANO
3661 MUSEO VILLA BERNASCONI - LA CASA CHE PARLA
3662 MUSEO DEL CAVALLO GIOCATTOLO
3663 LA MACCHINA DEL TEMPO - MUSEO STORICO ALFA ROMEO
3664 MUSEO DELLA RESISTENZA E DELLA VITA SOCIALE IN VAL BORBERA GIAMBATTISTA LAZAGNA
3665 MUSEO D'ARTE SACRA VALLI BORBERA E SPINTI
3666 RACCOLTE FRUGONE
3667 GALLERIA D'ARTE MODERNA
3668 WOLFSONIANA
3669 MUSEO INTELVESE DEI FOSSILI
3670 MUSEO D'ARTE SACRA DI SCARIA
3671 COLLEZIONE FRANCESCO DE ROCCHI
3672 MUSEO STORICO PADRE MONTI
3673 MUSEO DI CERAMICHE ANTICHE GIUSEPPE GIANETTI
3674 MUSEO DELLE INDUSTRIE E DEL LAVORO DEL SARONNESE
3675 MUSEO VIRTUALE DELLA PITTURA VOTIVA
3676 MUSEO CIVICO IL NINFEO DI LAINATE - VILLA LITTA
3677 MUSEO PALEONTOLOGICO
3678 MUSEO CIVICO DI SCIENZE NATURALI
3679 MUSEO STORICO GIUSEPPE BECCARI
3680 MUSEO GARIBALDINO
3681 MUSEO DEGLI ALPINI
3682 MUSEO DIDATTICO IN PIAZZA QUARTO STATO
3683 STUDIO-MUSEO DEL PITTORE GIUSEPPE PELLIZZA
3684 MUSEO DEL DIPARTIMENTO DI SCIENZE DELLA TERRA, DELL'AMBIENTE E DELLA VITA (DISTAV)
3685 MUSEO DEL DIPARTIMENTO DI SCIENZE DELLA TERRA, DELL'AMBIENTE E DELLA VITA (DISTAV). SEZIONE ANATOMIA
3686 MUSEO DELL'ACQUA E DEL GAS
3687 MUSEO ARCHEOLOGICO ALTA VALLE SCRIVIA
3688 MUSEO CIVICO ANGELO COMOLLI
3689 MUSEO DELL'ABBAZIA DI MORIMONDO
3690 C.L.S.M. - BATTERIA COSTIERA GIORGIO MAMELI - MUSEO
3691 MUSEO DELLE LINEE FERROVIARIE DEI GIOVI
3692 MUSEO STORICO-CULTURALE CARLA MUSAZZI
3693 OFFICINA RANCILIO 1926
3694 MUSEO CIVICO DI STORIA NATURALE GIACOMO DORIA
3695 MUSEO EBRAICO DI GENOVA
3696 MUSEO DEI BENI CULTURALI CAPPUCCINI
3697 MUSEO DI ARTE CONTEMPORANEA DI VILLA CROCE
3698 CIVICO MUSEO BIBLIOTECA DELL'ATTORE
3699 MUSEO D'ARTE ORIENTALE EDOARDO CHIOSSONE
3700 CASA DI COLOMBO
3701 MUSEO DELL'ACCADEMIA LIGUSTICA DI BELLE ARTI
3702 MUSEO SANT'AGOSTINO
3703 ARCHIVIO DEL REGISTA ALDO TRIONFO
3704 GABINETTO DISEGNI E STAMPE DI PALAZZO ROSSO
3705 MUSEI DI STRADA NUOVA
3706 MUSEO DIOCESANO DI GENOVA
3707 CENTRO DI DOCUMENTAZIONE PER LA STORIA, L'ARTE E L'IMMAGINE DI GENOVA
3708 CASA DI FAUSTO COPPI
3709 MUSEO FRATELLI COZZI
3710 GALLERIA NAZIONALE DI PALAZZO SPINOLA
3711 MUSEO INSUBRICO DI SCIENZE NATURALI
3712 MUSEO DEL RISORGIMENTO - ISTITUTO MAZZINIANO
3713 MUSEO DELLA STORIA DEL GENOA
3714 MUSEO DI ETNOMEDICINA ANTONIO SCARPA
3715 MUSEO DI PALAZZO REALE
3716 CASTELLO D'ALBERTIS MUSEO DELLE CULTURE DEL MONDO
3717 GALATA MUSEO DEL MARE
3718 MUSEOTEATRO DELLA COMMENDA DI PRE'
3719 TORRE COLOMBERA
3720 VILLA DEL PRINCIPE
3721 MUSEO CIVICO GUIDO SUTERMEISTER
3722 MUSEO DELLA MOTOCICLETTA FRERA
3723 MUSEI CIVICI VIGGIUTESI - MUSEO DEL '900
3724 MUSEI CIVICI VIGGIUTESI - MUSEO DEI PICASASS
3725 MUSEI CIVICI VIGGIUTESI - MUSEO DEL '800
3726 MUSEI CIVICI VIGGIUTESI ENRICO BUTTI
3727 RACCOLTA ARCHEOLOGICA 'ANTONIO STRADA' - CASTELLO DI SCALDASOLE
3728 RACCOLTA ETNOGRAFICA APPIANI LOPEZ
3729 MUSEO DI STORIA NATURALE 'A. STOPPANI'
3730 LANTERNA & MUSEO
3731 MUSEO FISOGNI DELLA STAZIONE DI SERVIZIO
3732 CASA DELLA RESISTENZA VALPOLCEVERA
3733 MUSEO DELLA MONTAGNA
3734 MUSEO CIVICO DEI FOSSILI DI BESANO
3735 MUSEO DELLE MARIONETTE COLLEZIONE CENDERELLI
3736 MUSEO DI PALEONTOLOGIA E MINERALOGIA
3737 MUSEO STORICO DELLA CROCE ROSSA ITALIANA
3738 MUSEO CIVICO DI SCIENZE NATURALI MARIO REALINI
3739 MUSEO FONDAZIONE DARIO MELLONE
3740 VILLA CICOGNA MOZZONI
3741 FONDAZIONE BANDERA PER L'ARTE
3742 MAP - MUSEO ARTE PLASTICA
3743 MUSEO CIVICO BRANDA CASTIGLIONI
3744 MUSEO CIVICO DI STORIA NATURALE
3745 MONASTERO DI TORBA
3746 MUSEO DELLA COLLEGIATA
3747 MUSEO DIOCESANO D'ARTE SACRA
3748 'IL DIVISIONISMO' PINACOTECA FONDAZIONE CASSA DI RISPARMIO DI TORTONA
3749 AREA ARCHEOLOGICA DI LIBARNA
3750 PARCO ARCHEOLOGICO E ANTIQUARIUM
3751 MUSEO ARCHEOLOGICO LOMELLINO
3752 MUSEO DELL'IMPRENDITORIA VIGEVANESE
3753 SALA ESPOSITIVA DEI REPERTI DI LIBARNA
3754 MUSEI CIVICI 'LUIGI BARNI'
3755 CASTELLO SFORZESCO VISCONTEO
3756 MUSEO ARCHEOLOGICO DELLA LOMELLINA
3757 CIVICO MUSEO STORICO ARTISTICO
3758 MUSEO GIPSOTECA STUDIO VENZANO
3759 MUSEO DEL TESSILE E DELLA TRADIZIONE INDUSTRIALE
3760 AGOR· DELLA SCHERMA DI BUSTO ARSIZIO
3761 MUSEO DI SPELEOLOGIA MONTE GAZZO
3762 MUSEO STORICO PERMANENTE DELLA FILARMONICA SESTRESE

3763 PINACOTECA DI VOLTAGGIO - CONVENTO E QUADRERIA DEI PADRI CAPPUCCINI
3764 CENTRO DOCUMENTAZ. STORIA E CULTURA LOCALE PARCO CAPANNE MARCAROLO
3765 GIPSOTECA SPAZIO SCULTURA PELLINI - BOZZOLO
3766 MUSEO VILLA E COLLEZIONE PANZA
3767 MUSEO CIVICO ARCHEOLOGICO DI VILLA MIRABELLO
3768 MUSEO PARROCCHIALE DELLA BADIA DI GANNA
3769 MUSEO DI VILLA CAGNOLA
3770 MUSEO CONTADINO DELLA VAL VARENNA E ARCHIVIO STORICO
3771 MUSEO STORICO CIVICO CUGGIONESE
3772 MUSEO DI ARCHEOLOGIA LIGURE
3773 MUSEO CASTIGLIONI
3774 MUSEO NAVALE DI PEGLI
3775 FORTE DI GAVI
3776 MUSEO CIVICO ARTE MODERNA E CONTEMPORANEA - CASTELLO MASNAGO
3777 MUSEO TATTILE VARESE
3778 MAGA - MUSEO ARTE GALLARATE
3779 CASA MUSEO LODOVICO POGLIAGHI
3780 CIVICO MUSEO DI STORIA NATURALE
3781 MUSEO DELLA SOCIETA' GALLARATESE DI STUDI PATRI
3782 MUSEO BAROFFIO E DEL SANTUARIO DEL SACRO MONTE SOPRA VARESE
3783 MUSEO DELLA CULTURA RURALE PREALPINA
3784 CASTELLO DI NOVI LIGURE
3785 MUSEO DEI CAMPIONISSIMI
3786 CENTRO DOCUMENTALE FRONTIERA NORD LINEA CADORNA
3787 MCM - MUSEO CARTA MELE, CENTRO DI RACCOLTA, TESTIMONIANZA ED ESPOSIZIONE ARTE CARTARIA
3788 MUSEO CIVICO DEL SUD-OVEST AMERICANO LORENZO VESCIA
3789 MUSEO AGUSTA
3790 MUSEO FERROVIARIO DEL VERBANO
3791 MUSEO DELLA COLLEGIATA BASILICA DI SAN LORENZO E S. DIONIGI
3792 CIVICO MUSEO ARCHEOLOGICO
3793 CIVICO MUSEO PARISI VALLE
3794 RACCOLTA ARCHEOLOGICA E NATURALISTICA UGO FANTELLI
3795 CASTELLO DI PIOVERA
3796 RACCOLTA MUSEALE REGINA
3797 PRIMO MUSEO ITALIANO DELLA PIPA
3798 MUSEO PREISTORICO DELL'ISOLINO VIRGINIA
3799 MUSEO VILLA DELLA PORTA BOZZOLO
3800 MUSEO D'ARTE E TRADIZIONE CONTADINA
3801 CASTELLO VISCONTI DI SAN VITO
3802 PARCO E MUSEO DEL VOLO - VOLANDIA
3803 MUSEO CIVICO ANDREA TUBINO
3804 MUSEO DEGLI ANTICHI MESTIERI
3805 MUSEO DELLA FILIGRANA PIETRO CARLO BOSIO
3806 MULINO VECCHIO DI BELLINZAGO
3807 MUSEO ETNOGRAFICO E DELLA SPAZZOLA
3808 MUSEO INNOCENTE SALVINI
3809 COMPLESSO MONUMENTALE DI SANTA CROCE E MUSEO VASARIANO
3810 MUSEO CIVICO FLORIANO BODINI
3811 MUSEO TATTILE DI SCIENZE NATURALI
3812 MUSEO CIVICO ALFREDO BINDA
3813 MARENGO MUSEUM
3814 MUSEO PASSATEMPO - MOTO CICLI OGGETTI DEL 900
3815 MUSEO CIVICO ORNITOLOGICO CELESTINO FERRARI
3816 AREA ARCHEOLOGICA MONSORINO DI GOLASECCA
3817 PARCO FLUVIALE DEL PO E DELL'ORBA - SALE DIDATTICHE NATURALISTICHE
3818 CENTRO COMUNALE DI CULTURA
3819 MUSEO PALEONTOLOGICO 'GIULIO MAINI'
3820 MUSEO CIVICO ARCHEOLOGICO ETNOGRAFICO C.G. FANCHINI
3821 MUSEO ARCHEOLOGICO
3822 MUSEO CIVICO
3823 MUSEO DELL'ARTE DEL CAPPELLO
3824 CASA MUSEO ROGNONI SALVANESCHI
3825 MUSEI DELLA CANONICA DEL DUOMO DI NOVARA
3826 MUSEO DI STORIA NATURALE FARRAGGIANA FERRANDI
3827 CUPOLA DI SAN GAUDENZIO
3828 GALLERIA D'ARTE MODERNA PAOLO E ADELE GIANNONI
3829 SALE D'ARTE
3830 TEATRO DELLE SCIENZE
3831 MUSEO ETNOGRAFICO C'ERA UNA VOLTA
3832 ASSOCIAZIONE CULTURALE ARTISTICA MUSEO DEL FERRO ONLUS
3833 PALAZZO CUTTICA
3834 TIPICA CASA CONTADINA LIGURE DI SCIARBORASCA
3835 EREMO DI SANTA CATERINA DEL SASSO BALLARO
3836 MUSEO INTERNAZIONALE DESIGN CERAMICO - CIVICA RACCOLTA DI TERRAGLIA
3837 MUSEO DEL VECCHIO TORCHIO
3838 CIVICO MUSEO ARCHEOLOGICO DI ANGERA
3839 ROCCA DI ANGERA
3840 MUSEO ETNOGRAFICO DI GURRO E DELLA VALLE CANNOBINA
3841 CASA CERETTI
3842 MUSEO BAITA DELLE LIBERTA'
3843 MUSEO CIVICO ARCHEOLOGICO
3844 MUSEO DEL MARE
3845 URSARIA AMICI DEL MUSEO ODV
3846 MUSEO DEL PAESAGGIO
3847 PALAZZO BIUMI INNOCENTI - MUSEO DELLA RELIGIOSITA' POPOLARE
3848 MUSEO DEL SANTUARIO DELLA MADONNA DI RE
3849 STATUA COLOSSALE DI SAN CARLO
3850 CASTELLO DI MORSASCO
3851 SALA PIETRO CANONICA
3852 MUSEO STORICO DELLE MEMORIE DI ANTONIO ROSMINI
3853 MUSEO LA CA' DI FEMEN DE LA PLAZA
3854 PALAZZO BORROMEO E GIARDINO DELL'ISOLA MADRE
3855 MUSEO ARTISTICO E STORICO DI PALAZZO BORROMEO
3856 MUSEO DELL'OMBRELLO E DEL PARASOLE
3857 MUSEO DELLA CERAMICA MANLIO TRUCCO
3858 MUSEO DEL PARCO NAZIONALE VAL GRANDE
3859 L'ANTICO LAVATOIO
3860 IL MULINO DUL TACC
3861 VILLA FARAGGIANA
3862 FORNACE ALBA DOCILIA
3863 MUDA - CENTRO ESPOSIZIONI
3864 CASA MUSEO ASSOCIAZIONE SANDRO PERTINI
3865 CASA MUSEO ASGER JORN
3866 MUSEO PERRANDO
3867 MUSEO D'ARTE SACRA SAN GIACOMO
3868 MUSEO SANDRO PERTINI E RENATA CUNEO
3869 CIVICO MUSEO ARCHEOLOGICO E DELLA CITTA'
3870 ALL ABOUT APPLE ONLUS
3871 LAPIDARIO COMUNALE E DELLA ASSOCIAZIONE A CAMPANASSA
3872 MUSEO DELLO SPAZZACAMINO
3873 MUSEO ITN LEON PANCALDO
3874 CAPPELLA SISTINA, DELLA CATTEDRALE E DEGLI APPARTAMENTI DI PIO VII
3875 COMPLESSO MONUMENTALE DELLA CATTEDRALE DI S. MARIA ASSUNTA E CAPPELLA SISTINA
3876 MUSEO DELLA CERAMICA
3877 MUSEO D'ARTE DI PALAZZO GAVOTTI
3878 MUSEO DIOCESANO SACRA SAONA
3879 M. G. ROSSELLO
3880 MUSEO ETNOGRAFICO DELL'ATTREZZO AGRICOLO 'L €IVEL'
3881 CIVICO MUSEO ARCHEOLOGICO
3882 PISCINA ROMANA
3883 MUSEO CIVICO DI CULTURA MATERIALE
3884 CIVICO MUSEO ARCHEOLOGICO
3885 MUSEO CRISTOFORO COLOMBO DI CUCCARO
3886 SACRESTIA APERTA
3887 MUSEO CIVICO E GIPSOTECA BISTOLFI
3888 MUSEO EBRAICO DI CASALE MONFERRATO
3889 MUSEO DEGLI ALBERGHIERI
3890 ASSOCIAZIONE ARCHEOLOGICA CULTURALE 'FELICE PATTARONI'
3891 MUSEO ETNOGRAFICO CASA FORTE
3892 FONDAZIONE ANTONIO E CARMELA CALDERARA
3893 MUSEO CIVICO DI VILLA GROPPALLO
3894 MUSEO FRANCESCO BORGOGNA
3895 MUSEO DEL SANTUARIO
3896 MUSEO PARTIGIANO 'RAGGRUPPAMENTO A. DI DIO'
3897 MUSEO DEL TESORO DEL DUOMO
3898 MUSEO CAMILLO LEONE
3899 MUSEO PARROCCHIALE DI ARTE SACRA
3900 MUSEO ALESSI
3901 MUSEO DELLA LATTERIA TURNARIA DI CASALE CORTE CERRO
3902 MUSEO DELL'ARTE DELLA TORNITURA DEL LEGNO
3903 TORRE MEDIOEVALE DI TERZO
3904 MUSEO LA TORRE E IL FIUME
3905 MUSEO DEL RUBINETTO E DELLA SUA TECNOLOGIA
3906 MUSEO DEI TRAMWAYS A VAPORE ED ELETTRICI
3907 MUSEO STORICO ETNOGRAFICO DELLA BASSA VALSESIA
3908 MUSEO DELLA GRAPPA E DELLA DISTILLERIA MAZZETTI
3909 MUSEO DELLA CIVILTA' CONTADINA DI SANTA CATERINA
3910 MUSEO DI STORIA QUARNESE ETNOGRAFICO
3911 CENTRO DOCUMENTAZIONE AZIENDALE FIGLI DI PININ PERO - SUGAR PACKETS MUSEUM
3912 GIPSOTECA GIULIO MONTEVERDE
3913 MUSEO MINERALOGICO 'DON GIOVANNI BONOMO'
3914 FORTEZZA DI CASTELFRANCO
3915 VILLA ROSA, MUSEO DELL' ARTE VETRARIA ALTARESE
3916 VILLA ROSA, MUSEO DELL'ARTE VETRARIA ALTARESE
3917 CASTELLO DI MONASTERO BORMIDA
3918 MUSEO ARCHEOLOGICO DEL FINALE
3919 MUSEO DI STORIA D'ARTE E D'ANTICHITA' DON FLORINDO PIOLO
3920 FORTE SAN GIOVANNI
3921 MUSEO DEL CENTRO CULTURALE DAVIDE LAJOLO
3922 MUSEO STORICO BADOGLIANO
3923 MUSEO COMOLA
3924 CIVICI MUSEI GIAN GIACOMO GALLETTI IN PALAZZO SAN FRANCESCO
3925 CIVICO MUSEO DI PALAZZO SILVA
3926 MUSEI DEL COLLEGIO MELLERIO ROSMINI
3927 MUSEO CIVICO 'ERCOLE DURIO DA ROC'
3928 MUSEO NATURALISTICO DI SAMBUGHETTO
3929 SACRO MONTE CALVARIO E CASTELLO DI MATTARELLA
3930 CASA MUSEO ENRICO COLOMBOTTO ROSSO
3931 MUSARMO - MUSEO CIVICO D'ARTE MODERNA E CONTEMPORANEA DI MOMBERCELLI
3932 IL MUSEO STORICO DELLA VITE E DEL VINO
3933 MUSEO DI ARCHEOLOGIA E PALEONTOLOGIA CARLO CONTI
3934 MUSEO D'ARTE CONTEMPORANEA CASA DEL CONSOLE
3935 ME RITORN
3936 MUSEO ALPINO
3937 MUSEO DEL CENTRO STUDI ANTON GIULIO BARRILI
3938 SACRO MONTE DI CREA

3939 MUSEO DELL'EMIGRANTE
3940 SACRO MONTE DI VARALLO
3941 PALAZZO DEI MUSEI - PINACOTECA DI VARALLO E MUSEO CALDERINI
3942 MUSEO DI ARTE E MESTIERI
3943 MUSEO DI SCIENZE NATURALI
3944 MUSEO DELLA CIVILTA' CONTADINA
3945 MOSTRA PERMANENTE DELLA MARINERIA LOANESE
3946 MUSEO DELL'OROLOGIO DA TORRE G.B. BERGALLO
3947 CASA NATALE CESARE PAVESE
3948 MUSEO DELLA BICICLETTA
3949 CASA MUSEO DI NUTO
3950 COMPLESSO DI SAN PIETRO E MUSEO ARCHEOLOGICO
3951 TORRE TROYANA
3952 MUSEO STORICO DELLA RESISTENZA
3953 MUSEO LABORATORIO DEL MORTIGLIENGO
3954 ESPOSIZIONE PERMANENTE MAGICHE TRASPARENZE. I VETRI DELL'ANTICA ALBINGAUNUM
3955 CIVICO MUSEO INGAUNO
3956 BATTISTERO PALEOCRISTIANO
3957 MUSEO DIOCESANO DI ARTE SACRA E BATTISTERO PALEOCRISTIANO
3958 MUSEO NAVALE ROMANO
3959 PINACOTECA E MUSEO CIVICO DI PALAZZO MAZZETTI
3960 MUSEO NAPOLEONICO
3961 MOSTRA PERMANENTE 'UOMINI DEI MONTI, ARCHEOLOGIA E ANTROPOLOGIA DEL TERRITORIO VALBORMIDESE'
3962 MUSEO DEL RISORGIMENTO
3963 CRIPTA E MUSEO DI S. ANASTASIO
3964 MUSEO LA CIVILTA' DELL'OLIVO
3965 AREA ESPOSITIVA SAN GIUSEPPE MARELLO
3966 PALAZZO ALFIERI - MUSEO ALFIERIANO
3967 MUSEO ETNOGRAFICO DELLA VAL VARATELLA
3968 MUSEO DIOCESANO SAN GIOVANNI
3969 MUSEO PALEONTOLOGICO TERRITORIALE DELL'ASTIGIANO
3970 SITO ARCHEOLOGICO DELLA DOMUS ROMANA
3971 MUSEO PALEONTOLOGICO SILVIO LAI
3972 MUSEO PREISTORICO DELLA VAL VARATELLA NINO LAMBOGLIA
3973 MOSTRA PERMANENTE DEL PUNCETTO
3974 MUSEO 'CARESTIA-TIROZZO'
3975 CASA ZEGNA
3976 PINACOTECA CARLO LEVI
3977 CASTELLO DEI MARCHESI DEL CARRETTO
3978 PINACOTECA RICHARD WEST
3979 MUSEO ETNOGRAFICO E MUSEO DEL MULO - MUSEO ETNOGRAFICO 'LA BATAJERA'
3980 MUSEO MINERALOGICO LUCIANO DABROI
3981 FALSEUM - MUSEO DEL FALSO E DELL'INGANNO
3982 RICETTO CANDELO - ECOMUSEO DELLA VITIVINICOLTURA
3983 CASTELLO DI COLCAVAGNO - MUSEO MEMORY TALES AND TOOLS
3984 MUSA: IL MUSEO DELLA SACRALIT· DELL'ACQUA E DEGLI ACQUASANTINI
3985 ECOMUSEO DELLA TERRACOTTA
3986 MUSEO ETNOGRAFICO PERMANENTE DEL PONENTE LIGURE FRANCO FERRERO
3987 CASTELLO DI GOVONE
3988 COLLEZIONE PERMANENTE DEL PASTELLO SOFFICE
3989 MUSEO SACRARIO 'GALILEO E ADAMO FERRARIS'
3990 MUSEO MULTIMEDIALE DELLA 500 DANTE GIACOSA - FIAT 500 CLUB ITALIA
3991 MUSEO STORICO COMUNALE
3992 PARCO MUSEALE DELLE TORRI
3993 FONDAZIONE PISTOLETTO ONLUS
3994 MUSEO CIVICO ANTONIO ADRIANO ARTI E TRADIZIONI POPOLARI LA CULTURA DEL GESSO
3995 MACIST - MUSEO D'ARTE CONTEMPORANEA INTERNAZIONALE SENZA TENDENZE
3996 MUSEO CIVICO DEGLI STRUMENTI ELETTRICI DI MISURAZIONE
3997 MUSEO CIVICO DEL LUCUS BORMANI
3998 COLLEZIONI DELLA DITTA 'BIRRA MENABREA SPA' ('MUSEO DELLA BIRRA')
3999 MUSEO DEL TERRITORIO BIELLESE
4000 PALAZZO GROMO LOSA
4001 PALAZZO LA MARMORA
4002 MUSEO DIOCESANO D'ARTE MODERNA E RELIGIOSA DEDALO MONTALI
4003 MUSEO DIOCESANO DI ALBA
4004 MUSEO DELL'ORO E DELLA BESSA
4005 PINACOTECA COMUNALE DEL ROERO
4006 MUSEO CIVICO ARCHEOLOGICO E DI SCIENZE NATURALI 'FEDERICO EUSEBIO'
4007 MUSEO STORICO DEL SANTUARIO DELLA BEATA VERGINE DELLE GRAZIE
4008 CITT· ROMANA - AREA ARCHEOLOGICA DI INDUSTRIA
4009 STUDIO E BIBLIOTECA DI EDMONDO DE AMICIS
4010 MUSEO DELLA COMUNICAZIONE VOCI NELL'ETERE
4011 MUSEO DELL' OLIVO CARLO CARLI
4012 M.A.C.A.M. MUSEO ARTE CONTEMPORANEA ALL'APERTO DI MAGLIONE
4013 GIPSOTECA 'PIETRO DELLA VEDOVA'
4014 FUCINA MORINO
4015 MUSEO MAMMA MARGHERITA
4016 MUSEO ALTS WALSERHšš VAN ZER BURFUGGU
4017 MACI - MUSEO DI ARTE CONTEMPORANEA DI IMPERIA
4018 MUSEO ARTI E MESTIERI DI UN TEMPO
4019 ECOMUSEO DEI SEGGIOLAI E DELLE IMPAGLIATRICI
4020 MUSEO NAVALE DI IMPERIA
4021 MUSEO ALL'APERTO ARTE E POESIA GIULIA AVETTA
4022 CASTELLO DI SERRALUNGA D'ALBA
4023 MUSEO DEI TESORI DI OROPA
4024 MUSEO DI SCIENZE NATURALI
4025 MUSEO DELLA VITA CONTADINA NELL'OTTOCENTO
4026 MUSEO DELLE LANGHE
4027 MUSEO NATURALISTICO DEL ROERO
4028 ECOMUSEO DEL BIELLESE - CASA MUSEO DELL'ALTA VALLE DEL CERVO
4029 MUSEO ETNOLOGICO MISSIONARIO
4030 MUSEO DELLA PASSIONE
4031 CASTELLO DI RODDI
4032 CASTELLO DI MASINO
4033 CASA DELLA RESISTENZA
4034 ABBAZIA DI VEZZOLANO
4035 CELLULA ECOMUSEALE DELLE OFFICINE DI NETRO - LA LAVORAZIONE DEL FERRO
4036 MUSEO GENERALE BONAPARTE
4037 COLLEZIONE DI EPIGRAFI E REPERTI ARCHEOLOGICI
4038 MUSEUM VISCHORUM
4039 SITO ARCHEOLOGICO SANT'ANDREA
4040 WALSERMUSEUM
4041 MUSEO 'RATTI' DEI VINI DI ALBA
4042 MUSEO ETNOGRAFICO WALSER
4043 MUSEO ETNOGRAFICO
4044 CIVICO MUSEO STORICO ARCHEOLOGICO 'GIUSEPPE GABETTI'
4045 WIMU MUSEO DEL VINO A BAROLO
4046 MUSEO DEI CAVATAPPI
4047 MUSEO DEL GESSO - CASTELLO DI MONCUCCO
4048 BOTTEGA DEL FRER
4049 MUSEO DI INTERESSE DIOCESANO PRESSO LA PARROCCHIA SANTI COSMA E DAMIANO IN TORRE PAPONI
4050 MUSEO STORICO ETNOGRAFICO E DI TRADIZIONE
4051 MOSTRA MUSEO LE COSE DIMENTICATE
4052 MUSEO DELLE MASCHERE DI UBAGA
4053 COMPLESSO DELLA MADONNA DELLA RIPA - MUSEO DI ARTE SACRA
4054 CASTELLO DI PRALORMO
4055 ANFITEATRO ROMANO DI IVREA
4056 MUSEO ETNOGRAFICO ALTA VAL TANARO
4057 MUSEO CIVICO PIER ALESSANDRO GARDA
4058 LABORATORIO-MUSEO TECNOLOGIC@MENTE - FONDAZIONE NATALE CAPELLARO
4059 ECOMUSEO DELLA MEDIA MONTAGNA
4060 MUSEO DELLA CIVILTA' CONTADINA
4061 MUSEO ETNOGRAFICO-ARCHEOLOGICO GUASCO GIUSEPPINA
4062 STRADE DI PIETRA
4063 MUSEO DELLE CONTADINERIE E DEL GIOCATTOLO ANTICO
4064 CIVICO MUSEO DEL PAESAGGIO SONORO
4065 MULINO SUPERIORE DI NOMAGLIO - ECOMUSEO DELLA CASTAGNA
4066 MUSEO PARROCCHIALE
4067 MUSEO ETNOGRAFICO TORRE DEI PANEI
4068 MUSEO DELLA CASTAGNA
4069 AREA ARCHEOLOGICA DI BENE VAGIENNA
4070 MUSEO DELLA MAGIA
4071 MUSEO CIVICO 'GIOVAN BATTISTA ADRIANI'
4072 MUSEO DELLA RESISTENZA
4073 MUSEO CIVICO DI ARCHEOLOGIA STORIA ARTE-PALAZZO TRAVERSA
4074 MUSEO CIVICO 'CRAVERI' DI STORIA NATURALE
4075 CASTEL SAVOIA
4076 ALPENFAUNA MUSEUM 'BECK PECCOZ' - MUSEO REGIONALE DELLA FAUNA ALPINA
4077 MUSEO MARTINI DI STORIA DELL'ENOLOGIA
4078 ECOMUSEO WALSER
4079 MUSEO DEL GIOCATTOLO
4080 MUSEO FERROVIARIO LIGURE-ONLUS
4081 MUSEO DALLA SAGGINA ALLA SCOPA
4082 MAB - MUSEO ARCHEOLOGICO BENE VAGIENNA
4083 CASA RAVERA - ASSOCIAZIONE CULTURALE AMICI DI BENE ONLUS
4084 MUSEO DEL TESSILE DI CHIERI
4085 MOSTRA ARCHEOLOGICA CHIERI (M.A.C.)
4086 MOSTRA 'L'ECOLE D'AUTREFOIS'
4087 MUSEO DELLA RESISTENZA E CENTRO DI DOCUMENTAZIONE BRIGATA LYS
4088 MUSEO CIVICO DELLA STAMPA
4089 MUSEO DELLA CERAMICA DI MONDOVI'
4090 CHIESA DELLA MISSIONE
4091 TORRE CIVICA DEL BELVEDERE
4092 IMBIANCHERIA DEL VAJRO - MUSEO DEL TESSILE DI CHIERI
4093 MUSEO DEL PONTE ROMANO
4094 MUSEO STORICO PRIMO REGGIMENTO ALPINI
4095 MUSEO ETNOGRAFICO 'CESARE VINAJ'
4096 MUSEO ETNOGRAFICO NOSSI RAIS
4097 MUSEO ETNOGRAFICO FRATEL FRANCESCO MASSA
4098 MUSEO DI STORIA NATURALE DELL'ISTITUTO 'FRATELLI DELLA SACRA FAMIGLIA'
4099 CIVILTA' DELLE MALGHE - MUSEO ETNOGRAFICO - CASA DEL PASTORE - VECCHIE PRIGIONI
4100 ABBAZIA DI FRUTTUARIA
4101 MUSEO NATURALISTICO - FAUNA DELLE ALPI LIGURI
4102 SALA DELLE CARTE- RAPPRESENTAZIONE CARTOGRAFICA DEL TERRITORIO NEL TEMPO
4103 ECOMUSEO DELL'ARGILLA MUNLAB
4104 MUSEO ETNOGRAFICO DELLA LATTERIA TURNARIA DI TREBY
4105 COMPLESSO MONUMENTALE DEL CASTELLO DUCALE, GIARDINO E PARCO D'AGLIÔ
4106 FONDAZIONE CAMILLO CAVOUR-CASTELLO CAVOUR
4107 BASILICA DI SUPERGA
4108 MUSEO VILLA NOBEL SCOPRI L'OTTOCENTO
4109 INFINI.TO - PLANETARIO DI TORINO, MUSEO DELL'ASTRONOMIA E DELLO SPAZIO

4110 MUSEO ETNOGRAFICO RINALDO FIRIGHELLI
4111 MUSEO DELL'ARCHITETTURA, ARTI APPLICATE E DESIGN
4112 FORTE DI BARD - FERDINANDO - MUSEO DELLE FORTIFICAZIONI E DELLE FRONTIERE
4113 MUSEO DELLA MONTAGNA E DELLA SUA GENTE
4114 FORTE DI BARD
4115 MUSEO DELL'ACQUA
4116 FORTE SANTA TECLA
4117 MUSEO CIVICO
4118 MUSEO STORICO ETNOGRAFICO AUGUSTO DORO
4119 MUSEO PARROCCHIALE
4120 MES - MUSEO ETNOSTORICO DELLA STREGONERIA
4121 MUSEO ETNOGRAFICO E DELLA STREGONERIA
4122 CASTELLO DI MALGR·
4123 MUSEO UNA MONTAGNA DEL LAVORO
4124 MUSEO TIPOGRAFICO RONDANI
4125 MUSEO CIVICO NAVALE
4126 MUSEO DIOCESANO
4127 SINAGOGA DI CARMAGNOLA
4128 CASTELLO PRINCIPI D'ACAJA
4129 CASTELLO DI VERRES
4130 VILLA DELLA REGINA
4131 MUSEO DI ARTE SACRA DI ANTAGNOD
4132 MUSEO CIVICO DI STORIA NATURALE
4133 PINACOTECA RAMBALDI - VILLA LUCA
4134 MUSEO DON BOSCO STORIA NATURALE E APPARECCHIATURE SCIENTIFICHE LICEO VALSALICE
4135 CASTELLO DI ISSOGNE
4136 MUSEO NAZIONALE DELLA MONTAGNA DUCA DEGLI ABRUZZI
4137 ECOMUSEO DELLA CULTURA E DELLA LAVORAZIONE DELLA CANAPA
4138 CENTRO CERAMICO MUSEO "FORNACE PAGLIERO"
4139 MUSEO DI ARTI DECORATIVE ACCORSI - OMETTO
4140 MUSEO NAZIONALE DEL CINEMA - FONDAZIONE MARIA ADRIANA PROLO
4141 MUFANT - MUSEOLAB DEL FANTASTICO E DELLA FANTASCIENZA DI TORINO
4142 MUSEO LAVAZZA
4143 ARCHIVIO STORICO E MUSEO ITALGAS
4144 MUSEO DELLA RADIO E DELLA TELEVISIONE
4145 CAMERA - CENTRO ITALIANO PER LA FOTOGRAFIA
4146 PINACOTECA DELL'ACCADEMIA ALBERTINA DI BELLE ARTI
4147 TEATRO REGIO DI TORINO
4148 MUSEI REALI
4149 PALAZZO MADAMA - MUSEO CIVICO D'ARTE ANTICA
4150 MUSEO ETTORE FICO
4151 MEF OUTSIDE
4152 MUSEO DIOCESANO DI TORINO
4153 MUSEO FRANCHETTI - COLIBRI' DEL COLLEGIO S. GIUSEPPE
4154 MUSEO NAZIONALE DEL RISORGIMENTO ITALIANO
4155 PALAZZO CARIGNANO - SEZIONE PALEONTOLOGIA MRSN
4156 PALAZZO CARIGNANO
4157 CASTELLO DI MONCALIERI
4158 CASTELLO DEL VALENTINO
4159 BORGO E ROCCA MEDIEVALE
4160 MUSEO EGIZIO
4161 MAO MUSEO D'ARTE ORIENTALE
4162 MUSEO DEL RISPARMIO
4163 MUSEO DI ANATOMIA UMANA 'LUIGI ROLANDO' DELL'UNIVERSIT· DI TORINO
4164 CENTRO STORICO FIAT
4165 MUSEO DELLA FRUTTA 'FRANCESCO GARNIER VALLETTI'
4166 MUSEO DI ANTROPOLOGIA CRIMINALE 'CESARE LOMBROSO' DELL'UNIVERSIT· DI TORINO
4167 PALAZZO FALLETTI DI BAROLO
4168 MUSLI-MUSEO DELLA SCUOLA E DEL LIBRO PER L'INFANZIA (FONDAZIONE TANCREDI DI BAROLO)
4169 MUSEO STORICO REALE MUTUA
4170 MUSEO DELLA SINDONE
4171 MUSEO DIFFUSO DELLA RESISTENZA, DELLA DEPORTAZIONE, DELLA GUERRA, DEI DIRITTI E DELLA LIBERTA'
4172 MUSEO NAZIONALE DELL'AUTOMOBILE
4173 MUSEO CIVICO 'GIACOMO RODOLFO'
4174 MUSEO MURIALDO
4175 ARCHIVIO STORICO TIM
4176 COMPLESSO MONUMENTALE DEL CASTELLO E PARCO DI RACCONIGI
4177 GAM - GALLERIA CIVICA D'ARTE MODERNA E CONTEMPORANEA
4178 MUSEO CIVICO PIETRO MICCA E DELL'ASSEDIO DI TORINO DEL 1706
4179 FONDAZIONE PINACOTECA DEL LINGOTTO GIOVANNI E MARELLA AGNELLI
4180 MUSEO PARROCCHIALE
4181 MUSEO FRANCESCO FAA' DI BRUNO
4182 ESPOSIZIONE STRUMENTI MUSICALI ANTICHI
4183 MUSEO A COME AMBIENTE
4184 PAV - PARCO ARTE VIVENTE
4185 COLLEZIONE FOTOGRAFICA MICHELE PELLEGRINO
4186 MUSEO MINERALOGICO E PALEONTOLOGICO DEL CENACOLO ITALO MUS
4187 COMPLESSO MUSEALE E CENTRO STUDI CAV. GIUSEPPE AVENA
4188 MUSEO DEL CARCERE LE NUOVE
4189 MUSEO ARCHEOLOGICO DEL CANAVESE
4190 MUSEO FERROVIARIO PIEMONTESE
4191 FONDAZIONE SANDRETTO RE REBAUDENGO
4192 MUSEO CIVICO A. OLMO E GIPSOTECA D. CALANDRA
4193 MUSEO G.D. CASSINI
4194 PALAZZO TAFFINI D'ACCEGLIO
4195 JUVENTUS MUSEUM
4196 VILLA MARIANI - ATELIER DELL'ARTISTA - PARCO
4197 FONDAZIONE MERZ
4198 MAISON DE L'ALPAGE AU COEUR DES ALPES
4199 MUSEO PARROCCHIALE
4200 MUSEO CLARENCE BICKNELL
4201 MOSTRA PERMANENTE POMPEO MARIANI
4202 MUSEO DELLA STORIA DI APRICALE - CASTELLO DELLA LUCERTOLA
4203 CENTRO VISITATORI DEL PARCO NATURALE MONT AVIC
4204 MUSEO DELL'APICOLTURA
4205 LA VENARIA REALE (CONSORZIO DELLE RESIDENZE REALI SABAUDE)
4206 CASTELLO GAMBA - ARTE MODERNA E CONTEMPORANEA IN VALLE D'AOSTA
4207 ECOMUSEO DELLA CANAPA
4208 APPARTAMENTI REALI DEL CASTELLO DELLA MANDRIA
4209 LA VEILLA' NELLA STALLA - MUSEO ETNOGRAFICO
4210 PALAZZINA DI CACCIA DI STUPINIGI
4211 MUSEO ETNOGRAFICO DI ANTICHI MESTIERI
4212 MUSEO ETNOGRAFICO PETIT MONDE
4213 PINACOTECA GIOVANNI MORSCIO
4214 AREA ARCHEOLOGICA DI NERVIA
4215 CASTELLO DI CLY
4216 MUSEO CIVICO ARCHEOLOGICO GIROLAMO ROSSI
4217 MUSEO DELLA PASSAMANERIA MASSIA VITTORIO 1843
4218 MUSEO DIOCESANO SAN SEBASTIANO
4219 VILLA TORNAFORTE - CASTELLI APERTI
4220 COMPLESSO MONUMENTALE DI SAN FRANCESCO - MUSEO CIVICO
4221 LA CITTA' DI CUMA
4222 MUSEO DELLA CASTAGNA
4223 L'ATLANTE DEI SUONI
4224 MUSEO DEL FUNGO E DI SCIENZE NATURALI
4225 MUSEO DELLA RESISTENZA
4226 MUSEI CIVICI DI CUNEO - MUSEO CASA GALIMBERTI
4227 ECOMUSEO 'SOGNO DI LUCE: ALPIGNANO LA LAMPADINA DI ALESSANDRO CRUTO
4228 MUSEO DELLA CIVILTA' DELL'OLIVO
4229 GIARDINI BOTANICI HANBURY - CENTRO UNIVERSITARIO DI SERVIZI
4230 PINACOTECA CIVICA 'CARLO SISMONDA'
4231 CASA DEL CONTE VERDE
4232 MUSEO ATTILIO MUSSINO
4233 MOSTRA ETNOGRAFICA PERMANENTE VALLI MALONE E TESSO E MINIERA AMIANTO BALANGERO E CORIO
4234 CASTELLO DI RIVOLI - MUSEO D'ARTE CONTEMPORANEA
4235 MAV - MUSEO DELL'ARTIGIANATO VALDOSTANO DI TRADIZIONE
4236 CASTELLO DI FENIS
4237 MUSEO PREISTORICO DEI BALZI ROSSI E ZONA ARCHEOLOGICA
4238 PINACOTECA COMUNALE (DONAZIONE MICHELE BARETTA)
4239 MUSEO DIOCESANO DI ARTE SACRA PALAZZO DEI VESCOVI DI SALUZZO
4240 CASA MUSEO DI SILVIO PELLICO
4241 MUSEO 'SILMAX' DELL'UTENSILERIA E MACCHINE UTENSILI
4242 ANTICO PALAZZO COMUNALE, TORRE CIVICA E PINACOTECA M. OLIVERO
4243 LA CASTIGLIA
4244 MUSEO CIVICO CASA CAVASSA
4245 MUSEO CENTRO VISITATORI PARCO NAZIONALE GRAN PARASO 'ANTICHI E NUOVI MESTIERI'
4246 CASTELLO DELLA MANTA
4247 MUSEO DELL'ABBAZIA DI SAN DALMAZZO DI PEDONA
4248 MUSEO ETNOGRAFICO E MUSEO DEL 'VECCHIO MULINO'
4249 CASTELLO DEL ROCCOLO
4250 MUSEO DEGLI OGGETTI DI USO QUOTIDIANO
4251 MUSEO DELL'ARPA VICTOR SALVI
4252 ABBAZIA DI STAFFARDA
4253 MUSEO DEL CENTRO STUDI DELLA CIVILTA' CONTADINA NELLA PIANURA PINEROLESE 'L RUBAT'
4254 IL FILATOIO ROSSO
4255 MUSEO ETNOGRAFICO ANTICHI MESTIERI
4256 MUSEO DELLE GENTI DELLE VALLI DI LANZO
4257 ECOMUSEO ANTICA MINIERA DI TALCO BRUNETTA
4258 MUSEO REGIONALE DI SCIENZE NATURALI EFISIO NOUSSAN
4259 LA FABBRICA DEI SUONI
4260 ALPINART MOSTRE E MINIERE - PARCO NAZIONALE GRAN PARADISO
4261 MUSEO NATURALISTICO DEL FIUME PO
4262 MUSEO ARCHEOLOGICO DI CABURRUM
4263 MUSEO ETNOGRAFICO MAISON DE COGNE G□RARD-DAYN□
4264 MOSTRA PERMANENTE DEL PIZZO AL TOMBOLO - I MERLETTI DI COGNE
4265 MUSEO DEL PIROPO
4266 MUSEO DEL CASTAGNO
4267 SALONE DELL'ALPINISMO
4268 MUSEO DELLA RESISTENZA
4269 ABBAZIA SACRA DI SAN MICHELE
4270 MUSEO DEL GUSTO
4271 MUSEO REGIONALE DELL'EMIGRAZIONE DEI PIEMONTESI NEL MONDO
4272 SCAVI CHIESA PALEOCRISTIANA DI SAN LORENZO
4273 TEATRO ROMANO
4274 MUSEO DELLA FONTINA E CENTRO VISITATORI
4275 MUSEO MALLE'
4276 VILLA ROMANA DELLA CONSOLATA
4277 CRIPTOPORTICO FORENSE
4278 MUSEO DEL TESORO DELLA CATTEDRALE

4279 MAR - MUSEO ARCHEOLOGICO REGIONALE
4280 AREA FUNERARIA FUORI PORTA DECUMANA
4281 MUSEO STORICO DELL'ARMA DI CAVALLERIA
4282 MUSEO D'ARTE PREISTORICA
4283 COLLEZIONE CIVICA D'ARTE
4284 CIVICO MUSEO DIDATTICO DI SCIENZE NATURALI 'MARIO STRANI'
4285 MUSEO DIOCESANO
4286 MUSEO CENTRO VISITATORI PARCO NAZIONALE GRAN PARASO 'LE FORME DEL PAESAGGIO'
4287 MUSEO STORICO DEL MUTUO SOCCORSO
4288 MUSEO CIVICO ETNOGRAFICO DEL PINEROLESE
4289 PALAZZO DEL SENATO
4290 CENTRO CULTURALE ESPACI OCCITAN: MUSEO SãN DE LENGA E ISTITUTO DI STUDI OCCITANI
4291 MAIN - MAISON DE L'ARTISANAT INTERNATIONAL
4292 PARCO ARCHEOLOGICO E MUSEO DELL'AREA MEGALITICA DI SAINT-MARTIN-DE-CORLEANS
4293 BORGATA MUSEO BALMA BOVES
4294 CASTELLO DI MIRADOLO - FONDAZIONE COSSO
4295 MEISON DI CARNAVAL DE LA COUMBA FREIDE
4296 MUSEO ETNOGRAFICO 'LA GHINDANA'
4297 LA MAISON DES ANCIENS REME'DES - CENTRO SULL'USO DELLE PIANTE OFFICINALI
4298 MUSEO LABORATORIO DELLA PREISTORIA
4299 LA MIZOUN DAL COUNTRABANDÞER - IL MUSEO DEL CONTRABBANDIERE
4300 ECOMUSEO DELLA RESISTENZA
4301 LOU FERACAVAL
4302 SPAZIO LALLA ROMANO
4303 CASTELLO DI SARRE
4304 HOMO ET IBEX - MUSEO DEL CENTRO VISITATORI DEL PARCO NAZIONALE DEL GRAN PARADISO
4305 MUSEO DELLA VITICOLTURA
4306 MUSEO DELLA MECCANICA E DEL CUSCINETTO
4307 CASTELLO SARRIOD DE LA TOUR
4308 PONT D'AEL - PONTE ACQUEDOTTO
4309 RIFUGIO ANTIAEREO
4310 MUSEO DEL GIOCO E DEL GIOCATTOLO
4311 MUSEUM SKY ROCHON
4312 ECOMUSEO DELLE GUIDE ALPINE ANTONIO CASTAGNERI
4313 CENTRO VISITATORI DEL PNGP - 'SPAZIO LUPO' E 'MUSEO DELLA LINCE'
4314 MUSEO DEL MOBILE E DELLA CULTURA VALLIGIANA 'ABITARE IN VALLE'
4315 MUSEO CIVICO ALPINO 'ARNALDO TAZZETTI'
4316 MUSEO DELLA RESISTENZA - EMILE CHANOUX
4317 CIVICA GALLERIA D'ARTE CONTEMPORANEA 'FILIPPO SCROPPO'
4318 MUSEO VALDESE
4319 MUSEO GERBORE E MOSTRA 'L'EPOCA DEI PIONIERI'
4320 CASTELLO DI INTROD
4321 UNA CASA PER NARBONA
4322 MUSEO VALDESE
4323 MUSEO SCUOLA BECKWITH (MUSEO DELL'ISTRUZIONE)
4324 CAPPELLA DI SAN LORENZO
4325 ESPOSIZIONE PERMANENTE 'GLI ANTICHI MESTIERI'
4326 CIVICO MUSEO ETNOGRAFICO 'OSTANA ALTA VALLE PO'
4327 MUSEO STORICO ETNOGRAFICO
4328 MAISON MUS E JEAN-PAUL II
4329 MUSEO SELES DEI MESTIERI ITINERANTI.
4330 MUSEO DEGLI ACCIUGAI - ECOMUSEO ALTA VAL MAIRA
4331 FORTE ALBERTINO
4332 CENTRO VISITATORI DEL PNGP - 'BENTORNATO GIPETO'
4333 MUSEO ETNOGRAFICO 'L'HOMME ET LA PENTE'
4334 MUSEO PARROCCHIALE
4335 MUSEO DI CAVI
4336 ASSOCIAZIONE PROGETTO SAN CARLO FORTE DI FENESTRELLE ONLUS
4337 CENTRO VISITA ALEVE'
4338 MUSEO 'JER A LA VILO'
4339 MUSEO DIOCESANO DI SUSA
4340 MUSEO DI RODORETTO - LA MEIZOUN DE NOTRI DONN
4341 MUSEO DELLA CANAPA E DEL LAVORO FEMMINILE
4342 ANFITEATRO ROMANO E AREA ARCHEOLOGICA
4343 MUSEO VALDESE DI PRALI
4344 MUSEO STORICO DELLA BALSIGLIA
4345 MUSEO DI ARTE RELIGIOSA ALPINA
4346 MUSEO DI ARTE RELIGIOSA ALPINA
4347 MUSEO ALPINO DUCA DEGLI ABRUZZI
4348 MUSEO DEL TEMPO E DELLE MERIDIANE
4349 MUSEO DEL COSTUME E DELL'ARTIGIANATO
4350 PINACOTECA 'GIUSEPPE AUGUSTO LEVIS'
4351 MUSEO ETNOGRAFICO 'LA MISOUN D'EN BOT'
4352 MUSEO CENTRO VISITATORI DEL PARCO NATURALE DELLA VAL TRONCEA
4353 MUSEO DEL COSTUME E DELLE TRADIZIONI DELLE GENTI ALPINE
4354 MUSEO DEI TESORI DELLA PARROCCHIALE
4355 MUSEO ETNOGRAFICO
4356 MUSEO FORTE BRAMAFAM
4357 MUSEO ETNOGRAFICO CIVICO DI BARDONECCHIA
4358 MUSEO DI ARTE RELIGIOSA ALPINA

SICILIA

1 MUSEO ZOOLOGICO CAMBRIA
2 MUSEO STORICO-SCIENTIFICO DELLA FACOLTA' DI SCIENZE
3 MUSEO INTERDISCIPLINARE REGIONALE DI MESSINA
4 VILLA DE PASQUALE
5 MUSEO DELLA CATTEDRALE
6 MUSEO ETNO-ANTROPOLOGICO CASTELLO COMUNALE RUFO RUFFO'
7 MUSEO CULTURA E MUSICA POPOLARE DEI PELORITANI
8 CASTELLO DI BAUSO
9 MUSEO DELLA MEDICINA E DEGLI STRUMENTI MEDICALI O. BADESSA
10 ISTITUTO INTERNAZIONALE DEL PAPIRO - MUSEO DEL PAPIRO
11 MUSEO DEI PUPI
12 CASTELLO MANIACE
13 GALLERIA REGIONALE DI PALAZZO BELLOMO
14 MUSEO LEONARDO DA VINCI E ARCHIMEDE
15 PERCORSO IPOGEICO DI PIAZZA DUOMO
16 MUSEO DIOCESANO
17 MUSEO ARCHEOLOGICO REGIONALE 'PAOLO ORSI'
18 MUSEO DELLA LACRIMAZIONE
19 MUSEO FARMACIA
20 AREA ARCHEO DELLA NEAPOLIS E ORECCHIO DI DIONISO
21 CASTELLO DI SPADAFORA
22 MUSEO COMUNALE CITTA' DI SAVOCA STORICO-ETNO-ANTROPOLOGICO
23 TEATRO GRECO ROMANO DI TAORMINA
24 AREA ARCHEOLOGICA DI CASTELLO EURIALO
25 CHIESA E MONASTERO DEI SS. PIETRO E PAOLO D'AGRO'
26 PARCO ARCHEOLOGICO DI NAXOS TAORMINA
27 AREA ARCHEOLOGICA DI MEGARA HYBLAEA
28 MUSEO ETNOGRAFICO NUNZIO BRUNO
29 MUSEO 'PARCO DELLE KENTIE'
30 ANTIQUARIUM ARCHEOLOGICO
31 PARCO MUSEO JALARI
32 MUSEO DEL PRESEPIO
33 MUSEO CIVICO DI CASTROREALE
34 MUSEO PARROCCHIALE
35 MUSEO DIOCESANO
36 MUSEO DELLA BASILICA DI SAN SEBASTIANO
37 MOSTRA RACC.TEATRO PENNISI MACRI' ACIREALE, PUPI E ATTREZZATURE TEATRI SICILIANI
38 PINACOTECA ZELANTEA
39 AREA ARCHEOLOGICA SANTA VENERA AL POZZO
40 CASTELLO NORMANNO - MUSEO CIVICO
41 MUSEO DEL PALMENTO
42 AREA ARCHEOLOGICA VILLA ROMANA DEL TELLARO
43 MUSEO DELLA VITE E DEL VINO
44 MUSEO DIOCESANO
45 MUSEO ETNOGRAFICO DELL'ETNA
46 MUSEO CIVICO DEL TESSUTO DELL'EMIGRANTE E DELLA MEDICINA POPOLARE
47 MOSTRA PERMANENTE DI CARTE GEOGRAFICHE ANTICHE SICILIA. COLLEZIONE 'LA GUMINA'
48 MUSEO STORICO DELLO SBARCO IN SICILIA - 1943
49 MUSEO DEL CINEMA
50 MUSEO DIOCESANO
51 MUSEO ETNOANTROPOLOGICO
52 MUSEO CIVICO CASTELLO URSINO
53 MUSEO CIVICO BELLINIANO
54 MUSEO EMILIO GRECO
55 CASA MUSEO GIOVANNI VERGA
56 VILLA ROMANA DI SAN BIAGIO
57 MUSEO DI ZOOLOGIA E CASA DELLE FARFALLE
58 MUSEO EX VOTO DEI SS.MM. ALFIO FILADELFO CIRINO
59 MUSEO DELL'APICOLTURA 'A CASA DO FASCITRARU'
60 MUSEO CIVICO DELL'OPERA DEI PUPI
61 AREA ARCHEOLOGICA DI LEONTINOI
62 MUSEO ARCHEOLOGICO REGIONALE DI LENTINI
63 MUSEO DELLA CIVILTA' CONTADINA
64 MUSEO D'ARTE SACRA
65 AREA ARCHEOLOGICA TEATRO ANTICO E ANTIQUARIUM DI TINDARI
66 CASTELLO DI MONTALBANO ELICONA
67 AREA ARCHEOLOGICA PARCO FORZA
68 MUSEO ARCHEOLOGICO DI PALAZZO CAPPELLANI
69 MUSEO REGIONALE CASA MUSEO ANTONINO UCCELLO
70 VILLA ROMANA DI PATTI
71 MUSEO CIVICO DI SCIENZE NATURALI 'ANGELO PRIOLO'
72 MUSEO DIOCESANO DI PATTI
73 AREA ARCHEOLOGICA DI CAVA D'ISPICA
74 MULINO AD ACQUA 'CAVALLO D'ISPICA' - MUSEO IN GROTTE
75 MUSEO ARCHEOLOGICO REGIONALE EOLIANO 'LUIGI BERNABO' BREA A LIPARI
76 MUSEO CIVICO ETNO-ANTROPOLOGICO E ARCHIVIO STORICO 'MARIO DE MAURO'
77 MUSEO REGIONALE 'SARO FRANCO'
78 MUSEO E ARCHIVIO CIVICO 'SEBASTIANO GUZZONE'
79 MUSEO DI SAN NICOLÃ'
80 CASA NATALE DI SALVATORE QUASIMODO
81 MUSEO CIVICO 'F. L. BELGIORNO'
82 CASA DELLA MEMORIA E DELLE ARTI
83 MUSEO DELLA CATTEDRALE
84 MUSEO REGIONALE INTERDISCIPLINARE DI RAGUSA
85 CONVENTO DELLA CROCE
86 MUSEO REGIONALE DELL'ASFALTO DI CASTELLUCCIO E TABUNA
87 MUSEO EOLIANO DELL'EMIGRAZIONE
88 MUSEO D'ARTE SACRA
89 MUSEO DEL RICAMO E DELLO SFILATO SICILIANO
90 CASA MUSEO LIBERTY
91 MUSEO DELL'OLIO
92 PINACOTECA DE VITA
93 MUSEO STRUMENTI ETNICO MUSICALI

94 MUSEO ORNITOLOGICO
95 MUSEO DI CIMELI STORICO MILITARI
96 MUSEO D'ARTE SACRA
97 MUSEO CIVICO 'ANTONINO DI VITA'
98 MUSEO ARCHEOLOGICO REGIONALE DI CENTURIPE
99 AREA ARCHEOLOGICA DI CAPO D'ORLANDO
100 AREA ARCHEOLOGICA DI PALIKE'
101 MUSEO CIVICO 'CORRADO TAMBURINO MERLINI'
102 CASA MUSEO 'LUIGI CAPUANA' E BIBLIOTECA COMUNALE LUIGI CAPUANA
103 MUSEO DEL COSTUME E DELLA MODA SICILIANA
104 MUSEO CIVICO ARCHEOLOGICO
105 FONDAZIONE 'FAMIGLIA PICCOLO DI CALANOVELLA'
106 MUSEO D'ARTE SACRA DI ALCARA LI FUSI
107 MUSEO CIVICO
108 MUSEO DI ARTE SACRA
109 MUSEO DELLA CULTURA E DELLE ARTI FIGURATIVE BIZANTINE E NORMANNE
110 MUSEO CIVICO DI STORIA NATURALE
111 MUSEO MONSIGNORE FEDERICO LA CHINA
112 POLIMUSEO PROVINCIALE A. ZARINO
113 AREA ARCHEOLOGICA DELL'ANTICA APOLLONIA
114 AREA ARCHEOLOGICA-GROTTA DI SAN TEODORO
115 MUSEO DELLA FOTOGRAFIA
116 MOSTRA DEL FISCHIETTO DI TERRACOTTA
117 MUSEO INTERNAZIONALE DEL PRESEPE 'COLLEZIONE LUIGI COLALEO'
118 MUSEO CIVICO DELLE VILLE STORICHE CALTAGIRONESI E SICILIANE
119 MUSEO - PINACOTECA E PRESEPE MONUMENTALE DEI FRATI CAPPUCCINI
120 MUSEO REGIONALE DELLA CERAMICA DI CALTAGIRONE
121 MACC -MUSEO D'ARTE CONTEMPORANEA CALTAGIRONE
122 MUSEO DIOCESANO CALTAGIRONE
123 MUSEO CIVICO E PINACOTECA 'L. STURZO'
124 MUSEO NATURALISTICO COMPRENSORIO CALATINO RISERVA NATURALE ORIENTATA BOSCO S. PIETRO
125 EX CONVENTO DI S. AGOSTINO
126 MUSEO ARCHEOLOGICO EOLIANO LUIGI BERNABÃ' BREA - SEZIONE DISTACCATA DI FILICUDI
127 MUSEO REGIONALE DI KAMARINA
128 AREA ARCHEOLOGICA DI MORGANTINA
129 MUSEO REGIONALE DI AIDONE
130 MUSEO CIVICO DI NISCEMI
131 MUSEO DIOCESANO DI ARTE SACRA
132 MUSEO DELLA CIVILTA' CONTADINA
133 MOSTRA PERMANENTE DELLA CIVILTÃ€ MINERARIA
134 MUSEO DIOCESANO
135 ENTE PARCO MINERARIO FLORISTELLA GROTTACALDA
136 MUSEO REGIONALE VILLA ROMANA DEL CASALE DI PIAZZA ARMERINA
137 MUSEO DELLA CIVILTA' CONTADINA
138 MUSEO DELLE TRADIZIONI SILVO-PASTORALI DI MISTRETTA
139 MUSEO CIVICO DELLE CERAMICHE
140 MUSEO ARCHEOLOGICO REGIONALE DI GELA
141 MUSEO REGIONALE INTERDISCIPLINARE DI ENNA
142 FIUMARA D'ARTE - MUSEO DI SCULTURA MONUMENTALE ALL'APERTO E MUSEO-ALBERGO
143 AREA ARCHEOLOGICA DI HALAESA ARCONIDEA
144 ANTIQUARIUM BADIA VECCHIA DI TUSA
145 MUSEO FRA ALBERTO FARINA
146 MUSEO CIVICO
147 MUSEO ETNO-ANTROPOLOGICO E DELL'AMICIZIA TRA I POPOLI
148 MUSEO REGIONALE INTERDISCIPLINARE DI CALTANISSETTA
149 MUSEO CIVICO ANTONIO COLLISANI
150 MUSEO DIOCESANO DEL SEMINARIO VESCOVILE G. SPECIALE DI CALTANISSETTA
151 MUSEO NATURALISTICO FRANCESCO MINA' PALUMBO - ISTITUTO SUPERIORE DI STUDI SCIENTIFICI
152 MUSEO DELLE SOLFARE DI TRABIA TALLARITA
153 MUSEO MINERALOGICO
154 MUSEO COMUNALE DI STORIA NATURALE ED ARTE MINERARIA
155 MUSEO ARCHEOLOGICO SALVATORE LAURICELLA
156 MUSEO DIFFUSO DELLA DIOCESI DI CEFALÃ™
157 MUSEO MANDRALISCA
158 PERCORSO MUSEALE DELLA CHIESA MADRE MARIA SS. ASSUNTA IN POLIZZI GENEROSA
159 CIVICO MUSEO ARCHEOLOGICO
160 MUSEO DEL SANTUARIO
161 MUSEO ARCHEOLOGICO ED ETNOANTROPOLOGICO
162 MUSEO ARCHEOLOGICO REGIONALE DELLA BADIA
163 CASTELLO DI LICATA
164 AREA ARCHEOLOGICA DI MONTE SANT'ANGELO E CASTEL SANTâ€™ANGELO
165 MUSEO ARCHEOLOGICO REGIONALE DI MARIANOPOLI
166 ZONA ARCHEOLOGICA VITO SOLDANO
167 ZONA ARCHEOLOGICA CANALE
168 MUSEO STORICO DELLA BASILICA DI SANT'AGATA V.M.
169 MUSEO 'BALDASSARE ROMANO'
170 PARCO ARCHEOLOGICO DI HIMERA
171 CASTELLO MEDIEVALE DI CACCAMO
172 PARCO ARCHEOLOGICO E PAESAGGISTICO DELLA VALLE DEI TEMPLI
173 MUSEO ARCHEOLOGICO REGIONALE 'PIETRO GRIFFO' DI AGRIGENTO
174 BIBLIOTECA - MUSEO 'LUIGI PIRANDELLO'
175 SANTA MARIA DEI GRECI
176 MUDIA - MUSEO DIOCESANO AGRIGENTO
177 CASA NATALE DI LUIGI PIRANDELLO
178 MUSEO E AREA ARCHEOLOGICA DI SANT'ANGELO MUXARO
179 MUSEO DEGLI EX-VOTO SANTUARIO MADONNA DELLA MILICIA
180 VILLA ROMANA
181 PARCO ARCHEOLOGICO DI SOLUNTO
182 MUSEO DEL GIOCATTOLO 'PIETRO PIRAINO'
183 MUSEUM OSSERVATORIO DELL'ARTE CONTEMPORANEA IN SICILIA
184 GALLERIA D'ARTE MODERNA E CONTEMPORANEA 'R. GUTTUSO'
185 BAGNI DI CEFALA' DIANA
186 MUSEO DELLA CASA CONTADINA
187 CASTELLO BECCADELLI BOLOGNA
188 MUSEO GEONATURALISTICO-MUSEO DEL NUOVO CINEMA PARADISO-MUSEO CULTURA ARBERESHE
189 CASTELLO DI MAREDOLCE ALLA FAVARA
190 CASA MUSEO DON PUGLISI
191 MUSEO MARE MEMORIA VIVA
192 MUSEO DI MINERALOGIA
193 MUSEO DI ZOOLOGIA 'PIETRO DODERLEIN'
194 POLO REGIONALE DI PALERMO PER I SITI CULTURALI - GALLERIA REGIONALE DELLA SICILIA DI PALAZZO ABATELLIS
195 MUSEO INTERNAZIONALE DELLE MARIONETTE ANTONIO PASQUALINO
196 CONVENTO DELLA MAGIONE
197 MUSEO REGIONALE PALAZZO MIRTO
198 PALAZZO AJUTAMICRISTO
199 CIVICA GALLERIA D'ARTE MODERNA 'EMPEDOCLE RESTIVO'
200 MUSEO DEL RISORGIMENTO 'VITTORIO EMANUELE ORLANDO'
201 MUSEO ARCHEOLOGICO REGIONALE 'ANTONINO SALINAS'
202 AREA ARCHEOLOGICA MONUMENTALE DI CASTELLO A MARE
203 MUSEO DI PALEONTOLOGIA E GEOLOGIA 'GAETANO GIORGIO GEMMELLARO'
204 MUSEO DI STORIA NATURALE DELL'IT 'FILIPPO PARLATORE'
205 MUSEO DIOCESANO DI PALERMO
206 AREA ARCHEOLOGICA VILLA BONANNO
207 CHIOSTRO DI SAN GIOVANNI DEGLI EREMITI
208 COMPLESSO MONUMENTALE PALAZZO REALE E CAPPELLA PALATINA
209 PALAZZO ZIINO
210 CASTELLO DELLA CUBA E NECROPOLI PUNICA
211 VILLINO FLORIO E GIARDINO
212 CASTELLO DELLA ZISA
213 FONDAZIONE GIUSEPPE WHITAKER 'VILLA MALFITANO'
214 CATACOMBE DEI CAPPUCCINI
215 GIARDINO DI VILLA NAPOLI E PICCOLA CUBA
216 PALAZZINA CINESE
217 AREA ARCHEOLOGICA E ANTIQUARIUM ERACLEA MINOA
218 MUSEO CIVICO 'PIPPO RIZZO'
219 MUSEO DIOCESANO DI MONREALE
220 CHIOSTRO SANTA MARIA LA NUOVA
221 FONDAZIONE CULTURALE MUSEO CIVICO DI BISACQUINO
222 AREA ARCHEOLOGICA DEMANIALE CONTRADA TRANCHINA
223 PARCO ARCHEOLOGICO DI MONTE IATO
224 ANTIQUARIUM DI ENTELLA 'GIUSEPPE NENCI'
225 SITO ARCHEOLOGICO DI MONTE ADRANONE
226 ANTIQUARIUM DI MONTE KRONIO - STUFE DI SAN CALOGERO
227 MUSEO ARCHEOLOGICO DI PALAZZO PANITTERI
228 ISTITUZIONE GIANBECCHINA
229 MUSEO ETNO-ANTROPOLOGICO ED ARCHEOLOGICO
230 CASA MEMORIA FELICIA E PEPPINO IMPASTATO
231 MUSEO REGIONALE INERDISCIPLINARE DI TERRASINI - PALAZZO D'AUMALE
232 MUSEO DELLA MEMORIA
233 MUSEO CIVICO DELLA PREISTORIA DEL BASSO BELICE
234 CASTELLO GRIFEO
235 MUSEO DELLE TRAME MEDITERRANEE
236 PARCO ARCHEOLOGICO DI SELINUNTE E CAVE DI CUSA
237 PARCO ARCHEOLOGICO DI SEGESTA
238 MUSEO CIVICO DI SALEMI
239 MUSEO CIVICO SELINUNTINO
240 MUSEO DELLA CIVILTA' CONTADINA
241 MUSEO DIOCESANO
242 MUSEO DEL SATIRO
243 CHIESA DI SAN GIOVANNI BATTISTA
244 SEZIONE STACCATA ETNOANTROPOLOGICA
245 REAL DUOMO E LA TORRE DI RE FEDERICO
246 CHIESA DI SAN GIULIANO
247 POLO MUSEALE 'ANTONIO CORDICI'
248 CHIESA DI SAN MARTINO
249 RUDERI DEL MONASTERO DEL SS. SALVATORE
250 MEMS - MUSEO DI ERICE LA MONTAGNA DEL SIGNORE
251 MUSEO DELLA CIVILTÃ€ CONTADINA - ISTITUTO FEMMINILE ANTONIETTA GENNA SPANÃ'
252 MUSEO REGIONALE AGOSTINO PEPOLI DI TRAPANI
253 MUSEO DIART SAN ROCCO
254 MUSEO DEL SALE
255 MUSEO GIUSEPPE WHITAKER
256 MUSEO CIVICO COMPLESSO MONUMENTALE DI SAN PIETRO
257 ENTE MOSTRA NAZIONALE DI PITTURA CONTEMPORANEA CITTA' DI MARSALA
258 PARCO ARCHEOLOGICO DI LILIBEO
259 GROTTA DEL GENOVESE
260 EX STABILIMENTO FLORIO DELLE TONNARE DI FAVIGNANA E FORMICA

SARDEGNA

1 CASA MUSEO PORCU SATTA
2 MUSEO DEL FIORE SARDO

3 MUSEO DIOCESANO DI ARTE SACRA SANTA GIUSTA
4 MUSEO DEL SUGHERO
5 TORRE DI LONGONSARDO
6 MUSEO NIVOLA
7 MUSEO DELLA TRADIZIONE OLEARIA 'SA MOLA DE SU NOTARIU'
8 COLLEZIONE DELITALA
9 SITO ARCHEOLOGICO NURAGICO LU BRANDALI
10 NURAGHE ADONI
11 MUSEO ETNOGRAFICO GALLURAS, IL MUSEO DELLA FEMINA AGABBADORA
12 COLLEZIONE FORTELEONI
13 MUSEO DEL VINO- ENOTECA REGIONALE DELLA SARDEGNA
14 CASA MUSEO CARMELO FLORIS
15 NECROPOLI DI MONTE LUNA
16 MUSEO DI ZOOLOGIA - DIPARTIMENTO DI BIOLOGIA ANIMALE ED ECOLOGIA
17 CASTELLO DELLA FAVA
18 MUSEO DELLO STAZZO E DELLA CIVILTA CONTADINA
19 AREA DI S'ORTALI E SU MONTI
20 COMPLESSO NURAGICO DI JANNA 'E PRUNA E LA FONTE SACRA DI SU NOTANTE
21 MUSEO DELLA FOCA MONACA
22 ANTIQUARIUM COMUNALE DI IRGOLI
23 PARCO-MUSEO S'ABBA FRISCA
24 VILLAGGIO NURAGICO-ROMANO NURAGHE MANNU
25 MUSEO ETNOGRAFICO SA DOMO E' MARRAS
26 MUSEO SALVATORE FANCELLO
27 SA DOMU DE S'OLIA
28 MUSEO ARCHEOLOGICO DORGALI
29 MIF - MUSEO DELL'IMPRENDITORIA FEMMINILE DONNA FRANCESCA SANNA SULIS
30 CASA DEI CANDELAI
31 MUSEO CIVICO D'ARTE MODERNA 'ALBINO MANCA'
32 MUSEO DIOCESANO DI OGLIASTRA
33 VILLAGGIO NURAGICO DI SERRA ORRIOS
34 MUSEO ARCHEOLOGICO
35 PARCO ARCHEOLOGICO SELENI
36 MUSEO STAZIONE DELL'ARTE
37 FORTEZZA VECCHIA
38 MUSEO ARCHEOLOGICO
39 AREA ARCHEOLOGICA 'TISCALI'
40 PARCO ARCHEOLOGICO E NATURALISTICO DEL TACCU DI OSINI - NURAGHE SERBISSI
41 VILLAGGIO NURAGICO SA SEDDA E SOS CARROS
42 MUSEO NAZIONALE MEMORIALE GIUSEPPE GARIBALDI
43 MUSEO DEL MARE E DELLE TRADIZIONI MARINARESCHE
44 COMPENDIO GARIBALDINO
45 SU TEMPIESU
46 AREA ARCHEOLOGICA TROCULU
47 TOMBA DI GIGANTI MORU
48 GROTTA CORBEDDU
49 NURAGHE ALBUCCIU
50 S'ARCU 'ES FORROS
51 MUSEO DIOCESANO LA MADDALENA
52 TEMPIO DI MALCHITTU
53 CASA MUSEO BEGLIUTTI
54 MUSEO ETNOGRAFICO SA DOMU DE IS AINAS
55 NURAGHE ARMUNGIA
56 AREA DI SA CARCAREDDA
57 MUSEO STORICO EMILIO E JOYCE LUSSU
58 MUSEO BOTTEGA DEL FABBRO
59 MUSEO ARCHEOLOGICO-INDUSTRIALE DELL'ATTIVITA' MINERARIA 'SU SUERGIU'
60 MUSEO MULTIMEDIALE DEL CANTO A TENORE
61 MUSEO DELLA CIVILTA' PASTORALE E CONTADINA
62 NECROPOLI DI LI MURI DI ARZACHENA
63 MUSEO ETNOGRAFICO
64 MUSEO DEL CERVO SARDO
65 MUSEO LABORATORIO DELL'ETA' NURAGICA (LABENUR)
66 FORTEZZA MILITARE DI MONTE ALTURA
67 COMPLESSO NURAGICO LA PRISGIONA
68 TOMBA DI GIGANTI DI CODDU ECCHJU
69 MUSEO DELEDDIANO - CASA NATALE DI GRAZIA DELEDDA
70 MUSEO ARCHEOLOGICO NAZIONALE GIORGIO ASPRONI
71 MUSEO DELLA VITA E DELLE TRADIZIONI POPOLARI SARDE / MUSEO DEL COSTUME
72 ARCHIVIO DI STATO DI NUORO
73 MAN_MUSEO D'ARTE PROVINCIA DI NUORO
74 GALLERIA CIVICA
75 PALAZZINA LIBERTY - MUSEO DELLA CIVILT· CONTADINA
76 CASA FARCI
77 SITO ARCHEOLOGICO DI ROMANZESU
78 SA OMU DE SA MAJA
79 CARCERE BARONALE SPAGNOLO
80 NURAGHE DI LOELLE
81 TOMBA DI GIGANTI DI LI LOLGHI
82 MUSEO DELLE MASCHERE MEDITERRANEE
83 MUSEO DELLA CULTURA E DEL LAVORO
84 PARCO ARCHEOLOGICO DI PRANU MUTTEDDU
85 MUSEO D'ARTE CONTEMPORANEA
86 AREA ARCHEOLOGICA SU NURAXI ARRUBIU
87 SA DOMU DE SU NURAXI ARRUBIU
88 MUSEO OMU AXIU
89 MUSEO CIVICO ARCHEOLOGICO E PINACOTECA
90 MUSEO MURA
91 ECOMUSEO DELLA MONTAGNA SARDA O DEL GENNARGENTU
92 CASA DEVILLA
93 MUSEO 'SA DOMU NOSTA'
94 MUSEO DI ARTE SACRA PEREGRINATIO FIDEI
95 MUSEO SARDO DI ANTROPOLOGIA E ETNOGRAFIA
96 BASILICA DI SAN SATURNINO
97 MUSEO DI FISICA, UNIVERSIT· DI CAGLIARI
98 SANTUARIO NURAGICO DI ABINI
99 AREA DI S'URBALE
100 MUSEO ARCHEOLOGICO COMPRENSORIALE
101 GALLERIA COMUNALE D'ARTE
102 RACCOLTA DELLE CERE ANATOMICHE DI 'CLEMENTE SUSINI'
103 MUSEO DEL DUOMO
104 MUSEO ARCHEOLOGICO NAZIONALE
105 PINACOTECA NAZIONALE DI CAGLIARI
106 SPAZIO MUSEALE DI SAN PANCRAZIO
107 PALAZZO DI CITTA'
108 MUSEO DELLE INDUSTRIE LITICHE PREISTORICHE DELL'UNIVERSITA' DI CAGLIARI
109 MUSEO ETNOGRAFICO REGIONALE COLLEZIONE LUIGI COCCO
110 MUSEO D' ARTE SIAMESE STEFANO CARDU
111 COLLEZIONE SARDA LUIGI PILONI
112 MUTSEU - MUSEO DEL TESORO E AREA ARCHEOLOGICA DI S. EULALIA
113 MUSEO DI MINERALOGIA LEONARDO DE PRUNNER E MUSEO DI GEOLOGIA E PALEONTOLOGIA DOMENICO LOVISATO
114 ANFITEATRO ROMANO
115 CRIPTA DI SANTA RESTITUTA
116 MUSEO HERBARIUM CAG
117 CASTELLO DI SAN MICHELE
118 VILLA DI TIGELLIO
119 MUSEO FERROVIARIO SARDO
120 MUSEO DEL COLTELLO INTERNAZIONALE CULTER
121 NURAGHE IS PARAS
122 MARATE - MUSEO PER L'ARTE DEL RAME E DEL TESSUTO
123 AREA ARCHEOLOGICA SANTA VITTORIA SERRI
124 MUSEO PARROCCHIALE
125 MUSEO BERNARDO DE MURO
126 NURAGHE MAJORI
127 AREA ARCHEOLOGICA NURAGHE NOLZA
128 MUSEO DEL GRANO
129 MUSEO D'ARTE MODERNA E CONTEMPORANEA 'ANTONIO ORTIZ ECHAGUE'
130 MUSEO DEL BANDITISMO
131 MEOC (MUSEO ETNOGRAFICO OLIVA CARTA CANNAS)
132 MUSEO PARROCCHIALE SANT'IGNAZIO
133 MUSEO DELLA STATUARIA PREISTORICA IN SARDEGNA
134 CASA MUSEO SA DOMU DE SU FERRERI
135 AREA ARCHEOLOGICA DI NORA
136 CIVICO MUSEO DEL CAVALLINO DELLA GIARA
137 GROTTA DI SAN MICHELE
138 TORRE DEL COLTELLAZZO
139 CIVICO MUSEO ARCHEOLOGICO ALLE CLARISSE
140 P.AR.C. - PALEO ARCHEO CENTRO
141 PINACOTECA G. ALTANA
142 MUSEO FAUNISTICO DELL'OASI DI ASSAI
143 MUSEO DIOCESANO DI ARTE SACRA
144 CIVICO MUSEO ARCHEOLOGICO SU MULINU
145 MUSEO DEL MOLINO GALLEU
146 POLO MUSEALE CASA ZAPATA
147 MUSEO DEI CASTELLI
148 CASTELLO DI BURGOS
149 AREA ARCHEOLOGICA 'SU MULINU'
150 NURAGHE SU MULINU
151 AREA ARCHEOLOGICA SU NURAXI
152 MUSEO MUDA
153 MUSEO UNICO REGIONALE DELL'ARTE TESSILE SARDA
154 MUSEO CIVICO ARCHEOLOGICO ETNOGRAFICO
155 CASTELLO GIUDICALE ELEONORA D'ARBOREA MUSEO DEL RISORGIMENTO E COLLEZIONE CEROPLASTICHE
156 MUSEO ARCHEOLOGICO DI VIDDALBA
157 SANT'ANTIOCO DI BISARCIO
158 MUSEO ARCHEOLOGICO E PALEOBOTANICO
159 MUSEO DELLE TRADIZIONI AGROALIMENTARI DELLA SARDEGNA - CASA STERI
160 MUSEO DIOCESANO - SACRISTIA 'S. MARIA DEGLI ANGELI'
161 MUSEO ORNITOLOGICO DELLA SARDEGNA
162 CASA MUSEO
163 MUSEO 'GENNA MARIA'
164 MUSEO NATURALISTICO DEL TERRITORIO 'GIOVANNI PUSCEDDU'
165 PARCO NATURALISTICO ARCHEOLOGICO SA FOGAIA
166 CASA MUSEO
167 PARCO ARCHEOLOGICO GENNA MARIA
168 NECROPOLI DI SANT'ANDREA PRIU
169 CASA MUSEO ANTONIO GRAMSCI -
170 MUSEO DELL'IMMAGINE E DEL DESIGN INTERATTIVO
171 MUSEO 'TURCUS E MORUS'
172 MUSEO DEL GIOCATTOLO TRADIZIONALE DELLA SARDEGNA
173 CIVICO MUSEO ARCHEOLOGICO "VILLA ABBAS"
174 MUSEO DOMU DE JANAS LA ROCCA
175 AREA ARCHEOLOGICA DI SANTA ANASTASIA
176 CASTELLO DI ACQUAFREDDA
177 MUSEO DIOCESANO D'ARTE SACRA
178 CASA ARAGONESE
179 AREA ARCHEOLOGICA DELLE TERME ROMANE
180 MUSEO DEL PANE RITUALE
181 MUSEO DELL'OSSIDIANA
182 AREA ARCHEOLOGICA NURAGHE LOSA
183 MUSEO ETNOGRAFICO DONA MAXIMA
184 CRIPTA E CHIESA DI SAN LUSSORIO
185 MUSEO E CENTRO DI DOCUMENTAZIONE DUE FONDERIE
186 NURAGHE SANTA BARBARA
187 MUSEO I CAVALIERI DELLE COLLINE
188 GEOMUSEO MONTE ARCI 'STEFANO INCANI'
189 AREA ARCHEOLOGIA DI TAMULI
190 NECROPOLI DI FILIGOSA
191 MUSEO ETNOGRAFICO 'LE ARTI ANTICHE'
192 COMPLESSO NURAGICO DI SANTU ANTINE
193 MUSEO ARCHEOLOGICO ETNOGRAFICO PALAZZO ATZORI
194 QUADRERIA SPANO
195 NURAGHE SUCCORONIS
196 AREA ARCHEOLOGICA CUCCURADA

197 MUSEO DELLA CATTEDRALE DI SAN PIETRO DI SORRES
198 COMPLESSO NURAGICO AREA DI SANTA CRISTINA
199 MUSEO MAGMMA
200 MUSEO DI SANTA BARBARA
201 MUSEO MARIA CARTA
202 MUSEUM AMPURIENSE (CATTEDRALE S. ANTONIO ABATE)
203 MUSEO DELL'INTRECCIO MEDITERRANEO
204 COLLEZIONE PERMANENTE ALIGI SASSU
205 ECOMUSEO MINIERE ROSAS
206 MUSEO DI ARTE SACRA E ARCHEOLOGIA
207 MUSEO CIVICO ARCHEOLOGICO SANTADI
208 MUSEO ETNOGRAFICO SA DOMU ANTIGA
209 BASILICA DELLA SANTISSIMA TRINIT· DI SACCARGIA
210 AREA ARCHEOLOGICA DI PANI LORIGA
211 PARCO ARCHEOLOGICO MONTESSU
212 MUSEO DEL CAVALLO DI POZZOMAGGIORE
213 MUSEO E CASA 'BEATA EDVIGE CARBONI'
214 MUSEO DELLA TECNOLOGIA CONTADINA
215 MUSEO DELLA CIVILT· CONTADINA DELLA PIANA DEL CIXERRI
216 MUSEO DEL GIOIELLO E COSTUME SARDO
217 MUSEO CIVICO ARCHEOLOGICO
218 MUSEO MONTE TEMPO
219 CASA MURGIA
220 ARCHIVIO DI STATO DI ORISTANO
221 MUSEO DEL COLTELLO SARDO
222 NECROPOLI CHIRISCONIS
223 MUSEO ARCHEOLOGICO ANTIQUARIUM ARBORENSE
224 MUSEO DIOCESANO ARBORENSE
225 PINACOTECA COMUNALE CARLO CONTINI
226 MUSEO NATURALISTICO PARCO DEGLI UCCELLI
227 NURAGHE NURADDEO
228 PARCO ARCHEOLOGICO
229 COMPLESSO MINERARIO MONTEVECCHIO - PERCORSO OFFICINE
230 COMPLESSO MINERARIO MONTEVECCHIO - PERCORSO PICCALINNA
231 M.U.B.A. MUSEO DELLA BONIFICA DI ARBOREA
232 COMPLESSO MINERARIO MONTEVECCHIO - PERCORSO S. ANTONIO
233 COMPLESSO MINERARIO MONTEVECCHIO - PERCORSO DIREZIONE
234 MUSEO NAZIONALE ARCHEOLOGICO - ETNOGRAFICO GIOVANNI ANTONIO SANNA
235 MUSEO DELL'OLIO DR. 'GIORGIO ZAMPA'
236 MUSEO STORICO DELLA BRIGATA SASSARI
237 COMPLESSO MONUM.LE COMPRENDENTE CATTEDRALE S. MARIA DI MONSERRATO E BORGO MEDIOEVALE
238 ARCHIVIO STORICO COMUNALE DI SASSARI
239 MUSEO SCIENTIFICO DELL' UNIVERSITA' DI SASSARI MUNISS
240 PALAZZO DUCALE
241 PINACOTECA NAZIONALE DI SASSARI
242 MUSEO DIOCESANO DI SASSARI
243 MUSEO DELLA CITTA' - PALAZZO DI CITTA'
244 GALLERIA ANGLOSARDA
245 CASA MUSEO DELLA TECNOLOGIA CONTADINA 'TIU VIRGILIU'
246 NURAGHE SENEGHE
247 MUSEO DIOCESANO
248 MUSEO DELL'ARTE MINERARIA
249 MUSEO CIVICO 'GIOVANNI MARONGIU'
250 PARCO URBANO DI CANNAS DI SOTTO
251 DOMUS DE JANAS DI MONTALE'
252 MUSEO ARCHEOLOGICO 'VILLA SULCIS'
253 BASILICA DI SAN PIETRO EXTRA MUROS
254 CHIESA DI NOSTRA SIGNORA DI REGNOS ALTOS
255 MUSEO DI PALEONTOLOGIA E SPELEOLOGIA 'E. A. MARTEL'
256 MUSEO DEL CARBONE
257 COLLEZIONE PERMANENTE 'PINACOTECA ANTONIO ATZA'
258 MUSEO CASA DERIU
259 MUSEO DELLE CONCE
260 MUSEO ETNOGRAFICO 'ANTICO MULINO AD ACQUA LICHERI'
261 AREA ARCHEOLOGICA DI ANTAS (TEMPIO PUNICO ROMANO)
262 PARCO ARCHEOLOGICO MONTE SIRAI
263 MUSEO ETNOGRAFICO 'SA DOMO MANNA'
264 ALTARE PRENURAGICO DI MONTE D'ACCODDI
265 IPOGEO DI SAN SALVATORE DI SINIS
266 MUSEO ARCHEOLOGICO FERRUCCIO BARRECA
267 FORTE SABAUDO 'FORTE SU PISU'
268 VILLAGGIO IPOGEO
269 MUSEO ETNOGRAFICO 'SU MAGASINU 'E SU BINU'
270 TORRE DI SAN GIOVANNI DI SINIS
271 AREA ARCHEOLOGICA DI THARROS
272 VILLAGGIO NURAGICO 'NURAGHE APPIU
273 AREA ARCHEOLOGICA SANTU PEDRU
274 NECROPOLI DI S. PEDRU
275 MUSEO DEL PORTO
276 ANTIQUARIUM TURRITANO E ZONA ARCHEOLOGICA
277 MUSEO DEL MINATORE
278 AREA DI POTTU CODINU
279 MUSEO D'ARTE CONTEMPORANEA MACC
280 MUSEO 'SELLA E MOSCA'
281 NECROPOLI ANGHELU RUJU
282 NECROPOLI DI ANGHELU RUJU
283 MUSEO DEL CORALLO
284 MUSEO ARCHEOLOGICO DELLA CITTA'
285 MUSEO DIOCESANO D'ARTE SACRA
286 MUSEO CASA MANNO
287 MUSEO CASA DEL DUCA
288 MUSEO MULTIMEDIALE TORRE DI SAN VITTORIO
289 NURAGHE PALMAVERA
290 MUSEO DELLA TONNARA DI STINTINO