

Landesinstitut
für Statistik

Bozen

Nationalinstitut für Statistik
Abteilung Bildung, Ausbildung und Arbeit



LAUFENDE **B**EFRAGUNG **Ü**BER DIE **A**RBETSKRÄFTE (Mikrozensus Arbeitskräfte)

FRAGEBOGEN

2. QUARTAL 2018

Aus Gründen der "Privacy" werden die Antworten auf einige Fragen im Fragebogen als vertraulich angesehen und daher nur für institutionelle Zwecke des Istat verwendet.

Das Verzeichnis der Variablen, die im Mikrodaten-File enthalten sind, welches nach Veröffentlichung der Pressemitteilung zur Verfügung steht, kann unter der Adresse <http://www.istat.it/dati/microdati/> eingesehen werden

A cura di colui che revisiona il questionario cartaceo:

Codice Ufficio Regionale |_|_|

Tecnica indagine **1**

Identificativo dettaglio carico |_|_|_|_|_|_|_|_|

A cura dell'intervistatore:

Identificativo Intervistatore (IdRil) |_|_|_|_|

Cognome Intervistatore _____

Nome Intervistatore _____

Codice Indagine **0001703463**

Codice Estrazione |_|_|_|_|_|_|_|_|

Codice Provincia |_|_|_|_|

Codice Comune |_|_|_|_|

Codice Quartina |_|_|_|_|_|_|

Codice Famiglia |_|

Wave di quartina |_|

Wave di famiglia |_|

Cognome ISF _____

Nome ISF _____

Data di nascita ISF |_|_|/|_|_|/|_|_|_|_|

Settimana riferimento: da |_|_|/|_|_|/|_|_|_|_| a |_|_|/|_|_|/|_|_|_|_|

Data chiusura intervista |_|_|/|_|_|/|_|_|_|_|

Numero di modelli aggiuntivi utilizzati |_|_|

Motivo della compilazione cartacea _____

Chi ha autorizzato la compilazione cartacea _____

Note _____

Firma intervistatore

Firma revisore

Cenni di guida alla lettura

La rilevazione continua sulle forze di lavoro è condotta con la tecnica C.A.P.I. (Computer Assisted Personal Interview) e con la tecnica C.A.T.I. (Computer Assisted Telephone Interview). In sede di re-intervista si utilizzano dei quesiti a conferma delle informazioni raccolte nella precedente intervista.

Il questionario qui presentato è una versione “semplificata” di quello informatico messo a punto per la prima intervista. Per una corretta lettura di tale versione “semplificata” è opportuno sottolineare che quella effettivamente utilizzata consente di:

- gestire in automatico i filtri e i periodi di riferimento della rilevazione;
- tenere conto delle regole di incompatibilità in caso di incoerenza tra successive domande;
- attivare i motori di ricerca per facilitare la codifica in linea di predeterminate variabili (provincia, stato estero, titolo di studio, professione, attività economica, corso di istruzione, attività di formazione);
- visualizzare le specifiche formulazioni connesse alle caratteristiche dell'intervistato;
- visualizzare in caso di intervista proxy il nome della persona a cui si riferiscono le informazioni;
- visualizzare all'occorrenza le modalità di risposta previste (ad esempio, il “non sa” solo in caso di intervista proxy);
- costruire in automatico alcune variabili (ad esempio, l'età dell'intervistato nella settimana di riferimento a partire dalla data di nascita)
- visualizzare help in linea rivolti a chiarire il significato della domanda e/o delle modalità di risposta.

Il questionario è composto da una Scheda generale (che contiene le informazioni anagrafiche, le relazioni di parentela all'interno della famiglia e il titolo di studio dell'intervistato) e da 12 Sezioni, dalla A alla N, ognuna caratterizzata da uno specifico obiettivo conoscitivo. Il diagramma di flusso, riportato prima della Sezione A, rende più agevole comprendere il percorso seguito dal questionario.

PERSONENBEZOGENE ANGABEN(SG)

Für alle Haushaltsmitglieder

SG.1 Datum Beginn der Haushaltsbefragung

- Datum |_|_|_|_|_|_|_|_|

SG.2 Uhrzeit Beginn der Haushaltsbefragung

- Stunde |_|_| Minuten|_|_|

SG.3 Schlüssel des Interviewers

- Schlüssel |_|_|_|_|_|_|_|

Bitte vorlesen

Bevor ich fortfahre, möchte ich darauf hinweisen, dass die gesammelten Daten aufgrund der statistischen Geheimhaltung geschützt sind, welche das ISTAT per Gesetz garantieren muss.

Nur falls gewünscht, vorlesen:

RECHTLICHE BESTIMMUNGEN ZUR GEHEIMHALTUNGSPFLICHT

- Gesetzesvertretendes Dekret vom 6. September 1989, Nr. 322, in geltender Fassung „Richtlinien zum Gesamtstaatlichen Statistiksystem und zur Neuorganisation des Nationalinstituts für Statistik“ - Artikel 6-bis (Verarbeitung personenbezogener Daten), 7 (Verpflichtung des Bürgers, statistische Daten zur Verfügung zu stellen), 8 (Amtsgeheimnis der Beschäftigten der Statistikämter), 9 (Bestimmungen zum Schutz des statistischen Geheimnisses), 13 (Gesamtstaatliches Statistikprogramm);
- Gesetzesvertretendes Dekret vom 30. Juni 2003, Nr. 196 „Bestimmungen zum Schutz der personenbezogenen Daten“, in geltender Fassung – Art. 4 (Definitionen), Art. 104-110 (Verarbeitung für statistische oder wissenschaftliche Zwecke);
- „Deontologie- und Verhaltenskodex für die Verarbeitung personenbezogener Daten zu Statistik- und Forschungszwecken im Rahmen des Gesamtstaatlichen Statistiksystems“ (Anlage A3 des Kodex betreffend den Schutz personenbezogener Daten - Gesetzesvertretendes Dekret Nr. 196 vom 30. Juni 2003).

SG.4 Zunächst werde ich Sie um einige Angaben zu Ihrem Haushalt bitten. Wie viele Personen leben gewöhnlich in dieser Wohnung unter Mitzählung Ihrer Person? Allfällige Haushaltshilfen und Untermieter sind nicht mitzuzählen.

Nur falls gewünscht, vorlesen: Bitte Bezug nehmen auf “SONNTAG DER BEZUGSWOCHE”

- Anzahl der Haushaltsmitglieder |_|_|

SG.5 Wir beginnen mit Herrn/Frau "VOR- UND ZUNAME DER BEZUGSPERSON DES HAUSHALTSBOGENS".

- "VOR- UND ZUNAME DER BEZUGSPERSON"
gehört zum Haushalt 1|_| (*weiter zu SG.7.β*)
- "VOR- UND ZUNAME DER BEZUGSPERSON"
gehört nicht mehr zum Haushalt 2|_|

SG.6 α. Sprechen wir über den Ehepartner/Gefährten (ehem. Ehepartner/ehem. Gefährte) DER BEZUGSPERSON DES HAUSHALTSBOGENS".

- gehört zum Haushalt 1|_| (*weiter mit SG.7α*)
- gehört nicht zum Haushalt 2|_| (*aussteigen und den Haushalt ersetzen*)

SG.7 α. Können Sie mir bitte den Namen des Ehepartners/Gefährten (ehem. Ehepartners/ehem. Gefährten) nennen?

PER L'INTERVISTATORE: scrivere il nome bene e per esteso

SG.7 β. Ist " Vorname DER BEZUGSPERSON " der richtige Name?

PER L'INTERVISTATORE: correggere se errato e riscrivere il nome bene e per esteso

SG.8 α. Und wie schreibt sich " Vorname DER BEZUGSPERSON " mit Nachname?

PER L'INTERVISTATORE: correggere se errato e riscrivere il cognome bene e per esteso

SG.8 β. Können Sie mir bitte den Nachnamen des Ehepartners/Gefährten (ehem. Ehepartners/ehem. Gefährten) nennen?

PER L'INTERVISTATORE: scrivere il cognome bene e per esteso

Lfnr	Vorname des Mitglieds	Nachname des Mitglieds	Geschlecht	Verwandschaftsverhältnis	Familienstand	Jahr der Eheschließung /eingetragene Lebenspartnerschaft	Familienstand vor der letzten Eheschließung (nur falls verheiratet, mit dem Ehegatten zusammenlebend) (SG22=2)	Ist aus Arbeits-, Studien-, Gesundheits- oder anderen Gründen (Fernbeziehung) vom Ehegatten getrennt bzw. leben deshalb nicht zusammen (nur falls verheiratet, nicht mit dem Ehegatten zusammenlebend) (SG22=3)	Geburtsdatum			Alter
			Kodifizierungen siehe Anlage 1	Kodifizierungen siehe Anlage 1	Kodifizierungen siehe Anlage 1		Kodifizierungen siehe Anlage 1	Kodifizierungen siehe Anlage 1				
SG.9	SG.10	SG.10A	SG.11	SG.12	SG.22	SG.23	SG.23A	SG.23B	SG.19			SG.20
01			<input type="checkbox"/>	01	<input type="checkbox"/>	Jahr [][][][][]	<input type="checkbox"/>	<input type="checkbox"/>	Tag [][]	Monat [][]	Jahr [][][][]	[][][]
02			<input type="checkbox"/>	[][]	<input type="checkbox"/>	Jahr [][][][][]	<input type="checkbox"/>	<input type="checkbox"/>	Tag [][]	Monat [][]	Jahr [][][][]	[][][]
03			<input type="checkbox"/>	[][]	<input type="checkbox"/>	Jahr [][][][][]	<input type="checkbox"/>	<input type="checkbox"/>	Tag [][]	Monat [][]	Jahr [][][][]	[][][]
04			<input type="checkbox"/>	[][]	<input type="checkbox"/>	Jahr [][][][][]	<input type="checkbox"/>	<input type="checkbox"/>	Tag [][]	Monat [][]	Jahr [][][][]	[][][]
05			<input type="checkbox"/>	[][]	<input type="checkbox"/>	Jahr [][][][][]	<input type="checkbox"/>	<input type="checkbox"/>	Tag [][]	Monat [][]	Jahr [][][][]	[][][]
06			<input type="checkbox"/>	[][]	<input type="checkbox"/>	Jahr [][][][][]	<input type="checkbox"/>	<input type="checkbox"/>	Tag [][]	Monat [][]	Jahr [][][][]	[][][]
07			<input type="checkbox"/>	[][]	<input type="checkbox"/>	Jahr [][][][][]	<input type="checkbox"/>	<input type="checkbox"/>	Tag [][]	Monat [][]	Jahr [][][][]	[][][]
08			<input type="checkbox"/>	[][]	<input type="checkbox"/>	Jahr [][][][][]	<input type="checkbox"/>	<input type="checkbox"/>	Tag [][]	Monat [][]	Jahr [][][][]	[][][]
09			<input type="checkbox"/>	[][]	<input type="checkbox"/>	Jahr [][][][][]	<input type="checkbox"/>	<input type="checkbox"/>	Tag [][]	Monat [][]	Jahr [][][][]	[][][]
10			<input type="checkbox"/>	[][]	<input type="checkbox"/>	Jahr [][][][][]	<input type="checkbox"/>	<input type="checkbox"/>	Tag [][]	Monat [][]	Jahr [][][][]	[][][]
11			<input type="checkbox"/>	[][]	<input type="checkbox"/>	Jahr [][][][][]	<input type="checkbox"/>	<input type="checkbox"/>	Tag [][]	Monat [][]	Jahr [][][][]	[][][]
12			<input type="checkbox"/>	[][]	<input type="checkbox"/>	Jahr [][][][][]	<input type="checkbox"/>	<input type="checkbox"/>	Tag [][]	Monat [][]	Jahr [][][][]	[][][]
13			<input type="checkbox"/>	[][]	<input type="checkbox"/>	Jahr [][][][][]	<input type="checkbox"/>	<input type="checkbox"/>	Tag [][]	Monat [][]	Jahr [][][][]	[][][]
14			<input type="checkbox"/>	[][]	<input type="checkbox"/>	Jahr [][][][][]	<input type="checkbox"/>	<input type="checkbox"/>	Tag [][]	Monat [][]	Jahr [][][][]	[][][]
15			<input type="checkbox"/>	[][]	<input type="checkbox"/>	Jahr [][][][][]	<input type="checkbox"/>	<input type="checkbox"/>	Tag [][]	Monat [][]	Jahr [][][][]	[][][]

ID	Namen der Mitglieder	Geburtsprovinz <i>(nur falls in Italien geboren)</i> Kodifizierungen siehe Anlage 2	Geburts-gemeinde <i>(nur falls in Italien geboren)</i>	Sind Sie im Ausland geboren? (Wenn ja, bitte angeben) Kodifizierungen siehe Anlage 3	Staatsangehörigkeit Kodifizierungen siehe Anlage 3	Italienische Staatsbürgerschaft seit der Geburt <i>(nur für italienische Staatsbürger)</i> Kodifizierungen siehe Anlage 1	Jahr/ Monat, in dem er/sie das erste Mal nach Italien gekommen ist, um hier zu leben <i>(nur für jene, die im Ausland geboren sind)</i> Kodifizierungen siehe Anlage 1		Hat er/sie seither immer in Italien gelebt? <i>(nur für jene, die im Ausland geboren sind)</i> Kodifizierungen siehe Anlage 1	Ab welchem Jahr/ Monat lebt er/sie in Italien, ohne dazwischen für ein Jahr oder länger weggezogen zu sein? <i>(nur für jene, die in Ausland geboren sind)</i> Kodifizierungen siehe Anlage 1	
							Jahr	Monat		Jahr	Monat
SG.9	SG.10	SG.14	SG.14A	SG.15	SG.16/SG.17	SG.16A	SG.18B/SG18D		SG.18E	SG.18F/ SG.18G	
01						<input type="checkbox"/>	Jahr	Monat	<input type="checkbox"/>	Jahr	Monat
02						<input type="checkbox"/>	Jahr	Monat	<input type="checkbox"/>	Jahr	Monat
03						<input type="checkbox"/>	Jahr	Monat	<input type="checkbox"/>	Jahr	Monat
04						<input type="checkbox"/>	Jahr	Monat	<input type="checkbox"/>	Jahr	Monat
05						<input type="checkbox"/>	Jahr	Monat	<input type="checkbox"/>	Jahr	Monat
06						<input type="checkbox"/>	Jahr	Monat	<input type="checkbox"/>	Jahr	Monat
07						<input type="checkbox"/>	Jahr	Monat	<input type="checkbox"/>	Jahr	Monat
08						<input type="checkbox"/>	Jahr	Monat	<input type="checkbox"/>	Jahr	Monat
09						<input type="checkbox"/>	Jahr	Monat	<input type="checkbox"/>	Jahr	Monat
10						<input type="checkbox"/>	Jahr	Monat	<input type="checkbox"/>	Jahr	Monat
11						<input type="checkbox"/>	Jahr	Monat	<input type="checkbox"/>	Jahr	Monat
12						<input type="checkbox"/>	Jahr	Monat	<input type="checkbox"/>	Jahr	Monat
13						<input type="checkbox"/>	Jahr	Monat	<input type="checkbox"/>	Jahr	Monat
14						<input type="checkbox"/>	Jahr	Monat	<input type="checkbox"/>	Jahr	Monat
15						<input type="checkbox"/>	Jahr	Monat	<input type="checkbox"/>	Jahr	Monat

ID	Namen der Mitglieder	höchster Studientitel <i>(nur falls Alter >=15)</i> Kodifizierungen siehe Anlage 1	Auf welchen Studientitel bezieht er/sie sich? <i>(nur falls SG24=6, d.h. Diplom der Kunstakademie... usw.)</i> Kodifizierungen siehe Anlage 1	Post-universitärer Abschluss, postuniversitärer Abschluss nach AFAM oder Forschungsdoktorat <i>(nur falls SG24=7,8,9,10 oder SG24A=2,3)</i> Kodifizierungen siehe Anlage 4	Studientitel Bezeichnung <i>(nur falls Alter SG24 ≥ 4)</i> Kodifizierungen siehe Anlage 4	in welchem Jahr hat er/sie den Studientitel erworben <i>(nur falls Alter SG24 ≥ 2)</i>	in welchem Alter hat er/sie den Studientitel erworben <i>(nur falls Alter SG24 ≥ 2)</i>	in welchem Monat hat er/sie den Studientitel erworben <i>(nur falls Alter >=15)</i>	ID Vater Kodifizierungen siehe Anlage 1	ID Mutter Kodifizierungen siehe Anlage 1	ID Ehegatte / Partner/ zusammenleben der Lebensgefährtin /in eingetragener Lebenspartnerschaft Kodifizierungen siehe Anlage 1
SG.9	SG.10	SG.24	SG.24A	SG.24B	SG.25	SG.26	SG.27	SG.27A	SG.30	SG.31	SG.32
01						Jahr	Alter	Monat			
02						Jahr	Alter	Monat			
03						Jahr	Alter	Monat			
04						Jahr	Alter	Monat			
05						Jahr	Alter	Monat			
06						Jahr	Alter	Monat			
07						Jahr	Alter	Monat			
08						Jahr	Alter	Monat			
09						Jahr	Alter	Monat			
10						Jahr	Alter	Monat			
11						Jahr	Alter	Monat			
12						Jahr	Alter	Monat			
13						Jahr	Alter	Monat			
14						Jahr	Alter	Monat			
15						Jahr	Alter	Monat			

SG29. Conferma dati anagrafici registrati (in questionario informatico)

SG30.- SG32. Ricostruzione in automatico delle relazioni di parentela (in questionario informatico)

SG.33 Angeben, wer die personenbezogenen Fragen beantwortet hat

Numero identificativo del componente come da SG9

(Mehrere Antworten möglich)

- "NAME 1. Haushaltsmitglied", "ALTER" Jahre 1|_|
- "NAME 2. Haushaltsmitglied", "ALTER" Jahre 2|_|
- "NAME 3. Haushaltsmitglied", "ALTER" Jahre 3|_|
- "NAME 4. Haushaltsmitglied", "ALTER" Jahre 4|_|
- "NAME 5. Haushaltsmitglied", "ALTER" Jahre 5|_|
- "NAME 6. Haushaltsmitglied", "ALTER" Jahre 6|_|
- "NAME 7. Haushaltsmitglied", "ALTER" Jahre 7|_|
- "NAME 8. Haushaltsmitglied", "ALTER" Jahre 8|_|
- "NAME 9. Haushaltsmitglied", "ALTER" Jahre 9|_|
- "NAME 10. Haushaltsmitglied", "ALTER" Jahre 10|_|
- "NAME 11. Haushaltsmitglied", "ALTER" Jahre 11|_|
- "NAME 12. Haushaltsmitglied", "ALTER" Jahre 12|_|
- "NAME 13. Haushaltsmitglied", "ALTER" Jahre 13|_|
- "NAME 14. Haushaltsmitglied", "ALTER" Jahre 14|_|
- "NAME 15. Haushaltsmitglied", "ALTER" Jahre 51|_|

SG.34 Datum Beendigung des Ausfüllens der Allgemeinen Übersicht (SG = Scheda Generale)

- Datum |_|_|/|_|_|/|_|_|_|_|

SG.35 Uhrzeit der Beendigung des Ausfüllens der Allgemeinen Übersicht (SG=Scheda Generale)

- Stunde |_|_| Minuten|_|_|

Fragebogen: Flussdiagramm

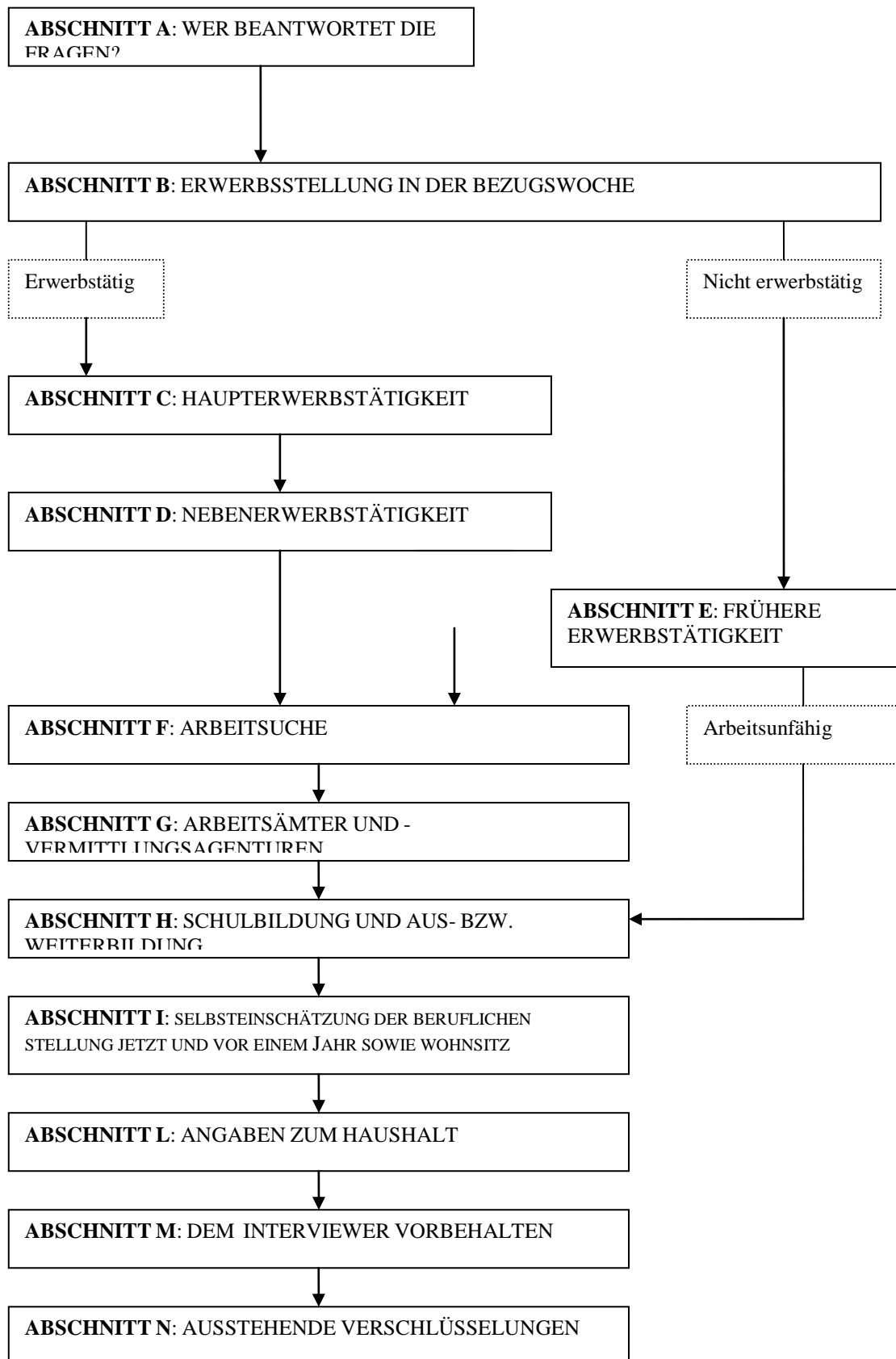

Personenbogen der Person Nr. 01

Die Angaben müssen sich auf das Haushaltsmitglied mit derselben laufenden Nummer wie in Spalte SG.9 der Übersicht des Abschnitts "Personenbezogene Angaben" (SG) beziehen

ABSCHNITT A

Wer beantwortet die Fragen?

Für alle Personen, die 15 Jahre alt oder älter sind

A1. Datum Beginn des Einzelinterviews

- Datum |_|_| |_|_| |_|_| |_|_| |_|_|

A2. Uhrzeit Beginn des Einzelinterviews

- Stunde |_|_| Minuten |_|_|

A3. Wer beantwortet die betreffenden Fragen?

- Der Betroffene 1|_| *(weiter mit Abschnitt B)*
- Im Haushalt lebender Familienangehöriger 2|_| *(weiter zu A4)*
- Nicht im Haushalt lebender Verwandter 3|_|
- Andere Person 4|_|

A3A. Bitte Vor- und Nachname, Adresse und Telefonnummer der Person angeben, die auf die Fragen antwortet; ebenso das Verhältnis zur Person, auf die sich die Informationen beziehen

(weiter zu A5)

A4. Das Haushaltsmitglied angeben, das auf die Fragen antwortet

ID der antwortenden Person laut SG

- 1° componente 01|_|
- 2° componente 02|_|
- 3° componente 03|_|
- 4° componente 04|_|
- 5° componente 05|_|
-

A5. Was ist der Hauptgrund, weshalb der Betroffene nicht persönlich antwortet?

- Abwesend während des gesamten Erhebungszeitraums (Reise, Krankenhaus etc.) 1|_|
- Schwer anzutreffen, ist nie zu Hause 2|_|
- Krank 3|_|
- Verständigungsschwierigkeiten (Dialekt, geringe Bildung) 4|_|
- Ausländer mit unzureichenden Italienisch- oder Deutschkenntnissen 5|_|
- Misstrauen, Angst 6|_|
- Kein Interesse am Interview 7|_|
- Zur Zeit abwesend (in der Schule, bei der Arbeit, usw.) 8|_|
- Betroffen von dauerhafter Krankheit oder Behinderung, die keine direkte Befragung zulässt 9|_|
- Andere Gründe (**bitte angeben**) _____ 996|_|

ABSCHNITT B
Erwerbsstellung in der Bezugswoche
Für alle Personen, die 15 Jahre alt oder älter sind

Bitte vorlesen

Die folgenden Fragen beziehen sich auf die Erwerbstätigkeit in der Woche von Montag, ... bis Sonntag, ... (siehe Bezugswoche Seite 2). Gefragt wird nach jeder Form von Arbeit, selbständig oder unselbständig, mit oder ohne Vertrag.

B1 Hat er/sie "LETZTE WOCHE" mindestens eine Stunde gearbeitet? Gefragt wird nach der Arbeit, aus der ein Entgelt bezogen wurde oder bezogen wird, nicht bezahlte Arbeit nur dann, wenn sie gewöhnlich in der Firma eines Familienangehörigen geleistet wird.

Nur im Bedarfsfall lesen: die Teilnahme an einem Forschungsdoktorat-Kurs ausschließen, wenn wenn es die einzige Aktivität in der Referenzwoche war

- Ja 1|_| (*weiter zu Abschnitt C*)
- Nein 2|_|
- Dauerhaft arbeitsunfähig 3|_| (*weiter zu Abschnitt E*)

Wenn der Befragte behauptet, dass er NICHT GEARBEITET HAT, ist es notwendig sich zu vergewissern, dass die Antwort der tatsächlichen Situation entspricht und fragen: "Entschuldigen Sie, immer in jener Woche, haben Sie mindestens eine Stunde gelegentlichen Arbeiten gewidmet, um etwas auch durch Voucher oder Praktikum oder bezahlte Lehren zu verdienen? Wenn der Befragte "Ja" antwortet, ist es notwendig an B1 zurückzukehren und B1=1 aufzuzeichnen.

B2 Hatte er/sie auf jeden Fall eine Arbeit, von der er/sie fernblieb, z.B. wegen verminderter Tätigkeit für einen begrenzten Zeitraum, wegen Krankheit, Urlaub, Lohnausgleichskasse, usw.?

Nur wenn nötig vorlesen: Gefragt wird nach der Arbeit, aus der ein Entgelt bezogen wurde oder bezogen wird, nicht bezahlte Arbeit nur dann, wenn sie gewöhnlich in der Firma eines Familienangehörigen geleistet wird.

- Ja 1|_|
- Nein 2|_| (*weiter zu Abschnitt E*)

B3 Was ist der Hauptgrund, weshalb er/sie in der vergangenen Woche nicht gearbeitet hat?

- Lohnausgleichskasse (ordentliche oder außerordentliche) 1|_| (B4=1 setzen u. weiter mit B6)
- Verminderte Tätigkeit des Betriebes aus wirtschaftlichen und/oder technischen Gründen (ausgenommen Lohnausgleichskasse) 2|_| (weiter mit B4)
- Arbeitskonflikte 4|_| (weiter mit B4)
- Schlechtes Wetter 5|_| (weiter zu Abschnitt C)
- Krankheit, persönliche Gesundheitsprobleme, Unfall 6|_| (weiter zu Abschnitt C)
- Urlaub 7|_| (weiter zu Abschnitt C)
- Feiertage im Laufe der Woche 8|_| (weiter zu Abschnitt C)
- Variable/flexible Arbeitseinteilung (z.B. Ausgleichsruhetage) 9|_| (weiter zu Abschnitt C)
- Vertikale Teilzeit 10|_| (weiter mit B4)
- Studium oder Fortbildung, die nicht in der Arbeitszeit anerkannt ist 18|_| (weiter mit B4)
- Studium oder Fortbildung, die in der Arbeitszeit anerkannt ist 11|_| (weiter zu Abschnitt C)
- Obligatorische Freistellung wegen Mutterschaftsurlaub 12|_| (weiter zu Abschnitt C)
- Fakultative Freistellung bis zum zwölften Lebensjahr des Kindes (Elternzeit) 13|_| (weiter mit B4)
- Familiäre Gründe (ausgenommen Mutterschafts- und Elternurlaub) 14|_| (weiter mit B4)
- Fehlen/Mangel an Arbeitsmöglichkeiten 15|_| (weiter mit B4)
- Leistet Gelegenheitsarbeit 994|_| (weiter mit B3bisβ)
- Leistet lohnabhängige Saisonarbeit (z.B. Bademeister, Erntehelfer, saisonale Arbeitskraft im Gastgewerbe, etc.) 995|_| (weiter mit B3bisβ)
- Andere Gründe (**bitte angeben**) _____ 996|_| (weiter mit B4)

B3bis α Hatte er/sie in jener Woche einen Arbeitsvertrag oder ein mündliches Abkommen mit dem Arbeitgeber?

Falls er/sie einer lohnabhängigen Saisonarbeit nachgeht (B3=995)

- Ja 1|_| (wenn er/sie erklärt, einen Arbeitsvertrag oder ein mündliches Abkommen zu haben, nochmals nach dem Grund der Abwesenheit fragen, d.h. zur Frage B3 zurückkehren)
- Nein 2|_| (weiter zu B13B)

B3bisβ. War er/sie in jener Woche abwesend oder hatte er/sie keine Beschäftigung?

Se svolge un lavoro occasionale (B3=994)

- Hatte eine Arbeit, war aber abwesend 1|_| (wenn er/sie erklärt, eine Arbeit zu haben, nochmals nach dem Grund der Abwesenheit fragen, d.h. zurück zur Frage B3)
- Hatte keine Arbeit 2|_| (B2=2, E1=1 setzen und weiter mit E2β)

Bitte vorlesen

Jetzt stelle ich Ihnen einige Fragen zu den Merkmalen der Arbeit, der er/sie fernbleibt. Wenn er/sie mehrere Tätigkeiten ausübt, geben Sie Ihre Antwort in Hinblick auf die Haupttätigkeit, also die, für die die meisten Stunden aufgewendet werden.

Nur wenn nötig vorlesen: Wenn er/sie mehrere Tätigkeiten ausübt, für die er/sie die gleiche Zeit aufwendet, geben Sie die Antwort in Hinblick auf die Tätigkeit, die er/sie für die wichtigste hält (höherer Verdienst, stabiler Arbeitsplatz etc.)

B4. Er/sie leistet:**DIE ANTWORTEN VORLESEN**

- Eine unselbständige Arbeit 1|_| (weiter zu B6)
- Eine Arbeit mit Vertrag über geregelte und fortwährende Mitarbeit (mit oder ohne Projekt) 2|_| (weiter zu B4bisa)
- Gelegentliche Mitarbeit 3|_| (weiter zu B4bisβ)

Eine selbständige Tätigkeit als:

- Unternehmer 4|_| (weiter zu B11)
- Freiberufler 5|_| (weiter zu B11)
- Selbständiger Arbeiter 6|_| (weiter zu B11)
- Mithelfender im Betrieb eines Familienangehörigen 7|_| (weiter zu B4A α.)
- Genossenschaftsmitglied 8|_| (weiter zu B4A β.)

B4A. α. Ist er/sie unselbstständig erwerbstätig mit einem Arbeitsvertrag?

B4A. β. Ist er/sie unselbstständig erwerbstätig mit einem Arbeitsvertrag oder erwerbstätig mit einem Vertrag über geregelte und fortwährende Mitarbeit?

- Ja, unselbstständig erwerbstätig mit Arbeitsvertrag 1|_| (weiter zu B6)
- Ja, erwerbstätig mit Vertrag über geregelte und fortwährende Mitarbeit (mit oder ohne Projekt) 2|_| (nur stellen, wenn B4=8; weiter zu B4bisa)
- Nein 3|_| (B4=7 weiter zu B6, andernfalls zu B11)

B4bis. α. Der Vertrag über geregelte und fortwährende Mitarbeit (mit oder ohne Projekt) verpflichtet den Arbeitgeber, die Versicherungsbeiträge an das INPS (Nationalinstitut für soziale Fürsorge) zu zahlen. Werden für diese Arbeit Beiträge für ihn/sie an das INPS gezahlt?

B4bis β. Der Vertrag über gelegentliche Mitarbeit wird dadurch charakterisiert, dass die Pflicht für den Steuereinbehalt besteht. Wird also von seinem/ihrem Lohn vorab ein Steuerbetrag einbehalten?

- Ja 1|_| (weiter zu B10)
- Nein 2|_| (B4A=blank setzen und zurück zu B4)

B6. Wird diese Arbeitsunterbrechung insgesamt (vom Anfang bis zum Ende) weniger oder mehr als drei Monate dauern?

Falls es sich um Elternurlaub handelt (B3=13), nur die Dauer der fakultativen Abwesenheit in Betracht ziehen. Die Zeit des obligatorischen Mutterschaftsurlaubs ist nicht mitzuzählen (auch wenn der fakultative Urlaub unmittelbar auf den obligatorischen folgt).

- Bis zu drei Monate 1|_| (weiter zu Abschnitt C)
- Mehr als drei Monate 2|_| (B4=7 e B4A=3 weiter zu B9, andernfalls zu B7)

B7. Wird diese Zeit der Arbeitsunterbrechung zumindest teilweise vergütet?

- Ja, zu 50% oder mehr 1|_| (weiter zu Abschnitt C)
- Ja, zu weniger als 50% 2|_| (wenn in Lohnausgleichskasse (B3=1) weiter zu E2β, andernfalls zu B8)
- Nein, nicht vergütet 3|_| (wenn in Lohnausgleichskasse (B3=1) weiter zu E2β, andernfalls zu B8)

B8. Handelt es sich um Wartestand?

- Ja 1|_| (weiter zu E2β)
- Nein 2|_| (weiter zu E2β)
- Weiß nicht 997|_| (nur im Falle von proxy**;; weiter zu E2β)
- Keine Antwort 998|_| (weiter zu E2β)

** Es handelt sich um eine Proxy-Antwort, falls A3 nicht mit 1 beantwortet wurde.

B9. Bezieht er/sie als Mithelfer/in im Familienbetrieb einen Lohn?

- Ja 1|_| (*weiter zu B12*)
- Nein 2|_| (*weiter zu B12*)

B10. War der Vertrag in der Woche "VON MONTAG ... BIS SONNTAG..." in Kraft, d.h. das Datum des Vertragsendes war nach dem "MONTAG ..."?

- Ja 1|_| (*weiter zu B12*)
- Nein 2|_| (*weiter zu B12*)

B11. Hat er/sie seine/ihre Erwerbstätigkeit nur vorübergehend unterbrochen (z.B. auf Grund beruflicher Fortbildung, Sanierung von Räumlichkeiten, Saisonende) oder endgültig aufgegeben?

- Vorübergehende Unterbrechung 1|_| (*weiter zu B12*)
- Endgültige Unterbrechung 2|_| (*weiter zu B12*)

B12. War er/sie in der Woche „VON MONTAG..... BIS SONNTAG..." abwesend, weil er/sie eine Saisonarbeit hat?

- Ja 1 |_| (*weiter zu B13a*)
- Nein 2 |_| (*weiter zu B14*)

B13a. Führt er/sie während der Saisonpause weiterhin Tätigkeiten im Zusammenhang mit seiner/ihrer Arbeit durch?

- Ja 1 |_| (*weiter zu B14*)
- Nein 2 |_| (*weiter zu B14*)

B13b. Führt er/sie während der Saisonpause weiterhin für seine/ihre Arbeit notwendige Tätigkeiten durch?

- Ja 1 |_| (*setze B2=2, E1=1 und weiter zu E2β*)
- Nein 2 |_| (*setze B2=2, E1=1 und weiter zu E2β*)

B14. Dauert diese Abwesenheit von der Arbeit weniger als oder mehr als drei Monate, von dem Zeitpunkt, an dem sie begonnen hat, bis zu dem Zeitpunkt, an dem sie endet?

- Bis zu drei Monate 1 |_| (*wenn B10=1 oder B11=1 weiter zu Abschnitt C; sonst setze E1=1 und weiter zu E2β*)
- Mehr als drei Monate 2 |_| (*wenn B10=1 oder B11=1 weiter zu Abschnitt C; sonst setze E1=1 und weiter zu E2β*)

ABSCHNITT C

Haupterwerbstätigkeit

Für Erwerbstätige

Jenen Personen vorlesen, die erklären, in der Bezugswoche keine Arbeitsstunden geleistet zu haben, und die sich nicht in der Lohnausgleichskasse befinden.

Jetzt stelle ich Ihnen einige Fragen zu den Merkmalen Ihrer Arbeit. Wenn er/sie mehr als eine Tätigkeit ausübt, geben Sie die Antworten in Hinblick auf die Haupttätigkeit, also die, für die die meisten Stunden aufgewendet werden. Wenn er/sie mehrere Tätigkeiten ausübt, für die er/sie die gleiche Zeit aufwendet, geben Sie Ihre Antwort im Hinblick auf die Tätigkeit, die er/sie für die wichtigste hält (höherer Verdienst, stabiler Arbeitsplatz etc.).

Jenen Personen vorlesen, die erklären, in der Bezugswoche in der Lohnausgleichskasse zu sein.

Jetzt stelle ich Ihnen einige Fragen zu der Arbeit, für die er/sie in die Lohnausgleichskasse überstellt wurde.

Stellung im Beruf

Wenn B3=1, d.h. wegen Überstellung in die Lohnausgleichskasse von der Arbeit abwesend, C1=1, C8=1 setzen und mit C9 fortfahren; wenn B4≠blank, d.h. die Frage wurde schon beantwortet, C1=B4 setzen und die Filter bei C1 beachten.

C1. Er/sie leistet:

DIE ANTWORTEN VORLESEN

- Eine unselbständige Arbeit 1|_| *(weiter zu C8)*

- Eine Arbeit mit Vertrag über geregelte und fortwährende Mitarbeit (mit oder ohne Projekt) 2|_| *(weiter zu C1bis.a)*
- Gelegentliche Mitarbeit 3|_| *(weiter zu C1bis.β)*

- Eine selbständige Tätigkeit als:
- Unternehmer 4|_| *(weiter zu C4)*
- Freiberufler 5|_| *(weiter zu C4)*
- Selbständiger Arbeiter 6|_| *(weiter zu C4)*
- Mithelfender im Betrieb eines Familienangehörigen 7|_| *(weiter zu C1A.α)*
- Genossenschaftsmitglied 8|_| *(weiter zu C1A.β)*

Wenn die entsprechende Frage in Abschnitt B beantwortet wurde (B4A≠blank), C1A=B4A setzen und die Filter bei C1A beachten

C1A. α. Ist er/sie unselbstständig erwerbstätig mit einem Arbeitsvertrag?

C1A. β. Ist er/sie unselbstständig erwerbstätig mit einem Arbeitsvertrag oder erwerbstätig mit einem Vertrag über geregelte und fortwährende Mitarbeit?

- Ja, unselbstständig erwerbstätig mit Arbeitsvertrag 1|_| *(weiter mit C8)*
- Ja, erwerbstätig mit Vertrag über geregelte und fortwährende Mitarbeit (mit oder ohne Projekt) 2|_| *(nur stellen, wenn C1=8; weiter mit C1bis.a)*
- Nein 3|_| *(wenn C1=7 weiter mit CID; wenn C1=8 weiter mit C10)*

Wenn die entsprechende Frage in Abschnitt B bereits mit ja beantwortet wurde (B4bis=1), C1bis=B4bis setzen und die Filter bei Frage C1bis beachten.

C1bis.α. Der Vertrag über geregelte und fortwährende Mitarbeit verpflichtet den Arbeitgeber, die Versicherungsbeiträge an das INPS (Nationalinstitut für soziale Fürsorge) zu zahlen. Werden für diese Arbeit Beiträge für ihn/sie an das INPS gezahlt?

- Ja 1|_|
- Nein 2|_| (*C1A=blank setzen und zurück zu C1*)

Falls es sich um gelegentliche Mitarbeit handelt, d.h. C1=3, die folgende Frage nicht stellen und mit C5 fortfahren

C1B. Ist die Realisierung eines Projektes Ziel des Vertrages, handelt es sich also um eine Projektarbeit?

- Ja 1|_| (*weiter mit C5*)
- Nein 2|_| (*weiter mit C5*)

C1D. Ist der Inhaber des Familienbetriebes ein Haushaltsmitglied dieser Familie?

- Ja 1|_| (*weiter zu C10*)
- Nein 2|_| (*weiter zu C10*)

C4. Hat er/sie Angestellte? Mithelfende Familienangehörige oder andere Personen, die nicht vergütet werden, sind nicht mitzuzählen

- Ja 1|_| (*weiter zu C10*)
- Nein 2|_|

C5. Arbeitet er/sie nur für ein Unternehmen bzw. einen Kunden oder für mehrere Unternehmen bzw. Kunden?

- Nur für ein Unternehmen/einen Kunden 1|_|
- Für mehrere Unternehmen/Kunden 2|_|
- Weiß nicht 997|_| (*nur im Falle von proxy*)

C6. α. Entscheidet er/sie gewöhnlich selbst, wo er/sie arbeitet oder muss er/sie bei dem Unternehmen bzw. Kunden arbeiten?

Falls es sich um geregelte und fortwährende Mitarbeit oder gelegentliche Mitarbeit handelt (C1=2,3 oder C1A=2)

C6. β Arbeitet er/sie gewöhnlich in seinem Büro oder bei seinem Auftraggeber/Kunden?

Falls Freiberufler oder selbstständiger Arbeiter (C1=5,6)

- Entscheidet selbst, wo er/sie arbeitet/arbeitet im eigenen Büro 1|_|
- Arbeitet beim Kunden/Unternehmen /Auftraggeber 2|_|
- Weiß nicht 997|_| (*nur im Falle von proxy*)

C7.α. Bestimmt er/sie selbst seine/ihre Arbeitszeit oder muss er/sie die Arbeitszeit des Unternehmens bzw. Kunden einhalten?

Falls es sich um geregelte und fortwährende Mitarbeit oder gelegentliche Mitarbeit handelt (C1=2,3 oder C1A=2)

C7. β Ausgenommen die Fälle, wo die Arbeitszeit per Gesetz oder Verordnungen vorgeschrieben ist: Kann er/sie selber über die Arbeitszeit entscheiden?

Falls Freiberufler oder selbstständiger Arbeiter (C1=5,6)

- Bestimmt die Arbeitszeit selbst 1|_|
- Bestimmt die Arbeitszeit nicht selbst 2|_|
- Weiß nicht 997|_|

C7bis. Entscheidet er/sie selbstständig die Tarife, Preise und/oder Vergütungen für seine/ihre Arbeit?

Wenn [WAVE_QUARTINA=1], die Frage stellen, andernfalls gehe zu C10

Im Fall von koordinierter und beständiger Mitarbeit oder bei Lieferanten gelegentlicher Arbeitsleistungen (C1=2,3 oder C1A=2) oder im Fall von Freiberuflern und Selbstständigen ohne Angestellte (C1=5,6 e C4=2)

- Ja 1 |_| (weiter zu C10)
- Nein 2 |_| (weiter zu C7ter)
- Weiß nicht 997 |_| (nur im Fall von Proxy; weiter zu C10)

C7ter. Wer legt die Tarife, Preise und/oder Vergütungen für seine/ihre Arbeit fest?

- Die Tarife werden mit dem Kunden/Auftraggeber vereinbart 1 |_| (weiter zu C10)
- Die Tarife werden vom Kunden/Auftraggeber festgelegt. 2 |_| (weiter zu C10)
- Die Tarife sind gesetzlich festgelegt. 3 |_| (weiter zu C10)
- Die Tarife werden von einem anderen Subjekt/Unternehmen festgelegt, mit dem ich zusammenarbeite, um meine Arbeit auszuüben 4 |_| (weiter zu C10)
- Andere Antwort (angeben) _____ 5 |_| (weiter zu C10)

Falls er/sie bereits bei Frage C1A geantwortet hat, dass er/sie unselbstständig erwerbstätig mit Arbeitsvertrag ist (C1A=1), die folgende Frage nicht stellen, sondern C8=1 setzen und mit C9 fortfahren

C8. Ist sein/ihr Arbeitsverhältnis durch einen Vertrag oder durch eine mündliche Vereinbarung mit dem Arbeitgeber geregelt?

- Vertrag 1|_|
- Mündliche Vereinbarung 2|_|
- Weiß nicht 997|_| (nur im Falle von proxy)
- Antwortet nicht 998|_|

C9. Er/sie ist:

DIE ANTWORTEN VORLESEN

- Führungskraft 1|_|
- Leitender Mitarbeiter 2|_|
- Angestellter 3|_|
- Arbeiter 4|_|
- Lehrling 5|_|
- Heimarbeiter (am eigenen Wohnsitz) im Auftrag eines Unternehmens 6|_|

Im Fall eines vertraglichen Lehrlings mit 15-35 Jahren (C9=5 e C8 =1,997 e SG.21>15 e =<35) die Frage stellen, andernfalls zu C10 gehen

C9D. Hat er/sie einen Lehrvertrag?

- Ja 1|_|
- Nein 2|_|
- Weiß nicht 997|_| (nur im Fall von Proxy)

Wenn er/sie Angestellte hat (C4=1), setze C10 = 1 die Frage nicht stellen und zur nächsten übergehen

C10. Muss er/sie die Arbeit anderer Personen koordinieren?

- Ja 1|_|
- Nein 2|_|
- Weiß nicht 997|_| (nur im Falle von proxy)

Beruf

C11. Welchen Beruf übt er/sie aus (Bezeichnung) und worin besteht seine/ihre Arbeit?

Nur wenn nötig vorlesen: Falls er/sie mehreren Arbeiten nachgeht, berücksichtigen Sie nun jene, von der wir bis jetzt gesprochen haben.

C12. Schlüssel des Berufs

Gemäß Anlage "Klassifikation der Berufe" kodifizieren

|_|_|_|_|

Wenn während des Interviews kodifiziert wird, mit C14 fortfahren; ansonsten mit C13

Wirtschaftstätigkeit

Falls es sich um geregelte und fortwährende Mitarbeit oder gelegentliche Mitarbeit oder um eine selbstständige erwerbstätige Person ohne Angestellte handelt (C1=2,3 oder C1=8 und C1A=2 oder C4=2), die folgende Frage nicht stellen und mit C14A fortfahren

C14. Verfügt die Körperschaft bzw. das Unternehmen, wo er/sie arbeitet, über eine oder mehrere Arbeitsstätten (bzw. Niederlassungen)?

- Nur eine Arbeitsstätte 1|_|
- Mehrere Arbeitsstätten 2|_|
- Weiß nicht 997|_| (nur im Falle von proxy)

C14A.α Sind Sie öffentlich oder privat angestellt?

C14A. β Ist die Einrichtung, für die sie rbeiten, öffentlich oder privat?

- Öffentliche 1|_|
- Privat 2|_| (weiter zu C15)
- Weiß nicht 997|_| (nur im Falle von proxy)

Bei Angestellten mit Vertrag (ohne Assistenten und Partner) und Mitarbeitern (C1=1 und C8=1) oder (C1bis=1) zu C14B gehen, sonst nicht anzeigen und zu C15 gehen

C14b. Wie lautet der Name der Einrichtung oder Institution, in der er/sie arbeitet?

FÜR DEN INTERVIEWER: Beziehen sich auf die Stelle oder Institution, mit der der Vertrag abgeschlossen wurde, d. h. diejenige, die die Gehaltsabrechnung ausstellt. Wenn die Antwort nicht in der Liste aufgeführt ist, den Namen der Einrichtung so detailliert wie möglich eintragen

- Region 1|_|
- Provinz 2|_|
- Gemeinde/Metropolitanstadt/Gemeindeverband 3|_|
- Berggemeinde/Bergvereinigung 4|_|
- Ministerium 5|_|
- Handelskammer (CCIAA) 6|_|
- Öffentliche Schule/ Öffentliches Inklusivinstitut/ Öffentliche Universität 7|_|
- Lokale Gesundheitsbehörde (regional, provinziell), ASL/USL 8|_|
- Krankenhaus (**genauen Namen des Krankenhauses angeben**) _____ 9|_|
- Polizeikorps und Streitkräfte (einschließlich Katastrophenschutz, Feuerwehr und Rotes Kreuz) 10|_|
- Vorsorgeeinrichtungen (Inps, Inail, ecc.) 11|_|
- Andere öffentliche Einrichtung (**angeben**) _____ 12|_|
- Weiß nicht 997|_| (nur im Fall von Proxy)

C15. α. Womit beschäftigt sich die Körperschaft bzw. das Unternehmen, in dem er/sie arbeitet? (Bitte mit Angabe der wichtigsten erzeugten Güter und/oder Leistungen)

Falls unselbstständig erwerbstätig in einem Betrieb mit einer einzigen Arbeitsstätte oder falls unselbstständig erwerbstätig in einem Betrieb und er/sie weiß nicht, wieviele Arbeitsstätten der Betrieb hat, wo er/sie arbeitet ((C1=1 oder C1=7,8 und C1A=1) und C14=997) oder falls es sich um eine/n Beschäftigte/n mit Vertrag über geregelte und fortwährende Mitarbeit handelt, der/die für einen einzigen Betrieb oder im Betrieb selbst arbeitet und nicht selbst über die Arbeitszeit entscheidet (C1=2 oder C1A=2) und C5=1 und C6=2 und C7=2).

C15. β. Welche Tätigkeit wird in der Arbeitsstätte, in der er/sie arbeitet, ausgeübt? (Bitte mit Angabe der wichtigsten erzeugten Güter und/oder Leistungen)

Falls unselbstständig erwerbstätig in einem Betrieb mit mehr Arbeitsstätten ((C1=1 oder C1=7,8 und C1A=1) und C14=2)

C15. γ. Was ist die von ihm/ihr vorwiegend ausgeübte Tätigkeit und welche Güter und/oder Leistungen werden hergestellt?

Falls selbstständig erwerbstätig, außer es handelt sich um eine/n Beschäftigte/n mit Vertrag über geregelte und fortwährende Mitarbeit, der/die für einen einzigen Betrieb oder im Betrieb selbst arbeitet und nicht selbst über die Arbeitszeit entscheidet (C1=3,4,5,6 oder C1=7,8 und C1A=2,3 oder (C1=2 oder C1A=2) und (C5=2,997 oder C6=1,997 oder C7=1,997))

FÜR DEN INTERVIEWER: Für eine richtige Kodifizierung sind unbedingt folgende Informationen einzuholen:

- 1) Art der Tätigkeit (Produktion, Anbau, Großhandel, etc.),
- 2) Güter oder Leistungen aus dieser Tätigkeit (Wasserhähne, Motorräder, Reinigungsarbeiten, etc.),
- 3) Material, aus dem die Güter geschaffen wurden (Metall, Plastik, etc.).

Beispiel: Herstellung von Mobiliar aus Holz für Wohnungen oder Außenbereiche

Falls das Unternehmen/die Körperschaft mehrere Arbeitsstätten hat, die Informationen in Bezug auf die Arbeitsstätte einholen, wo der/die Befragte arbeitet.

Falls die Arbeitsstätte nicht mit dem Sitz des zugehörigen Unternehmens übereinstimmt, ist dies anzugeben (z.B. Reinigungsfirma, die in einem Krankenhaus beauftragt ist).

C16 Schlüssel der Wirtschaftstätigkeit

Gemäß Anlage "Klassifikation der Wirtschaftstätigkeiten" kodifizieren

|_|_|_|_|_|_|_|

Falls es sich um geregelte und fortwährende Mitarbeit oder gelegentliche Mitarbeit handelt (C1=2,3 oder C1=8 und C1A=2), die folgende Frage nicht stellen und mit C21 fortfahren; falls selbstständig erwerbstätig ohne Angestellte (C4=2), mit C27 fortfahren

C18. Wie viele Personen sind in der Arbeitsstätte, in der er/sie arbeitet, beschäftigt? Auch ihn/sie selber und alle anderen Arbeitnehmer mitzählen, unabhängig von Aufgabenbereich und Qualifikation

FÜR DAS PROGRAMM: ANWESENHEIT VON HELP ONLINE

FÜR DEN INTERVIEWER: DIE ANTWORTEN VORLESEN

- Bis zu 10 Personen 1|_|
- 11 bis 15 Personen 2|_| (*weiter zu C20*)
- 16 bis 19 Personen 3|_| (*weiter zu C20*)
- 20 bis 49 Personen 4|_| (*weiter zu C20*)
- 50 bis 249 Personen 5|_| (*weiter zu C20*)
- 250 und mehr Personen 6|_| (*weiter zu C20*)
- Weiß nicht, aber bis zu 10 7|_| (*nur im Falle von proxy oder einem Bediensteten des Heeres; weiter mit C20*)
- Weiß nicht, aber mehr als 10 8|_| (*nur im Falle von proxy oder einem Bediensteten des Heeres; weiter mit C20*)

C19. Können Sie die genaue Zahl der Beschäftigten angeben?

- Zahl der Beschäftigten |_|_|_|_|
- Weiß nicht 997|_|_|_| (*nur im Falle von proxy*)

Dauer der Erwerbstätigkeit

Falls unselbstständig erwerbstätig (C1=1 oder C1=7,8 und C1A=1) die Frage stellen; falls mitarbeitend (C1=2,3 oder C1A=2) die Frage nicht stellen und mit C21 fortfahren; andernfalls weiter mit C27

C20. α. Hat er/sie einen befristeten (zeitlich begrenzten) oder einen unbefristeten (zeitlich unbegrenzten) Vertrag?

Falls unselbstständig erwerbstätig mit Vertrag (C8=1)

C20. β. Hat er/sie eine vorübergehende (befristete) Beschäftigung oder ist die Beschäftigung ohne zeitliche Begrenzung (unbefristet)?

Falls unselbstständig erwerbstätig ohne Vertrag (C8=2,997)

- Befristet (zeitlich begrenzt) 1|_|
- Unbefristet (zeitlich unbegrenzt) 2|_| *(weiter mit C24)*

C21. α. Wie viele Monate dauert der derzeitige Arbeitsvertrag insgesamt?

Falls es sich um eine unselbständige Erwerbstätigkeit mit Vertrag oder um geregelte und fortwährende Mitarbeit bzw. gelegentliche Mitarbeit handelt (C8=1 oppure C1=2,3 o C1A=2)

C21. β. Wie viele Monate dauert die derzeitige befristete Arbeit insgesamt?

Falls es sich um eine unselbständige Erwerbstätigkeit ohne Vertrag handelt (C8=2,997)

- Weniger als 1 Monat |_|_|_| *(falls es sich um geregelte oder gelegentliche Mitarbeit handelt (C1=2,3 oder CIA=2), weiter mit C25)*
- Anzahl Monate |_|_|_| *(falls es sich um geregelte oder gelegentliche Mitarbeit handelt (C1=2,3 oder CIA=2), weiter mit C25)*
- Die Dauer/das Ende ist im Vertrag nicht angegeben 995|_|_|_| *(nur im Falle, dass es sich nicht um eine projektbezogene Arbeit handelt (C1B=2) oder das Arbeitsverhältnis durch eine mündliche Vereinbarung geregelt ist (C8=2)); (falls er/sie einen Vertrag über geregelte oder fortwährende bzw. gelegentliche Mitarbeit hat (C1=2,3 oder CIA=2) weiter mit C27)*
- Weiß nicht 997|_|_|_| *(falls es sich um geregelte oder gelegentliche Mitarbeit handelt (C1=2,3 oder CIA=2), weiter mit C25)*

Bei vertraglich geregelter und befristeter Arbeitsverhältnis (C8=1 und C20=1) die Frage stellen; andernfalls gehe zu C22

C21a. Von welcher Art ist Ihr Vertrag?

Die Antworten lesen

- Lehre 1 |_|
- Stage oder Praktikum 2 |_|
- Befristeter Arbeitsvertrag (inkl. befristet, zwischenzeitlich oder mit Agentur, Aushilfslehrer in Schulen, Voucher, etc.) 3 |_|
- Forschungsstipendium oder eine andere Art von Studienaufenthalt (Inkl. Spezialisierung, Vertragsunterricht) 4 |_|
- Auf Abruf (Inkl. saisonal) 5 |_|_|_|
- Weiß nicht 997 |_| (nur im Fall von Proxy)

Bei befristeter Arbeitsverhältnis (C20=1), die Frage stellen; andernfalls gehe zu C22B

C22.α. Unabhängig von der Art des Vertrags, warum ist Ihre Arbeit befristet?

C22.β. Unabhängig von der Art der Vereinbarung mit dem Arbeitgeber, warum ist Ihre Arbeit befristet?

Wenn ohne Vertrag (C8=2)

Die Antworten lesen

- Um die Arbeit zu lernen (Stage, Praktikum und Ausbildung) 1 |_|
- Als Probezeit 2 |_|
- Es ist eine Saisonarbeit 3 |_|
- Die Arbeit ist von Natur aus gelegentlich, diskontinuierlich oder intermittierend. 4 |_|
- Zur Durchführung eines bestimmten Projekts 5 |_|
- Um eine Vakanz zu besetzen (inkl. kurzfristige Aushilfe und befristete Anstellung in einer Schule, Gesundheitswesen etc.) 6 |_|
- Sie ist die einzige, die vorgeschlagen wurde (einschließlich eventueller Arbeiten ohne Vertrag und und auch wenn es keinen bestimmten Grund gibt.) 7 |_|
- Sonstiges (**bitte angeben**) _____ 996 |_|
- Weiß nicht 997 |_|

Bei Vertrag und Alter zwischen 15 und 35 Jahren und befristeter Anstellung mit Stage oder Praktikum oder Arbeit zum Lernen (wenn C8=1 und SG.21>15 und =<35) und (C21A=2) o(C22=1) ODER bei Vertrag und Alter zwischen 15 und 35 Jahren und unbefristete Anstellung (oder weiß nicht), ausgenommen

Führungskräfte und Lehrlinge (C8=1 und SG.21>15 und =<35) und (C20=2,997) und (C9 ne 1,5), die Frage stellen

Bei Lehrvertrag (C9D=1 oder C21A=1), die Frage nicht anzeigen, setze C22B=1 und weiter zu C24

C22B. Haben Sie einen Lehrvertrag?

- Ja 1 |_|
- Nein 2 |_|
- Weiß nicht 997 |_| (nur im Fall von Proxy)

C22. Die Beschäftigung ist befristet, denn es handelt sich um:

DIE ANTWORTEN VORLESEN

- Ausbildung, Stage oder Praktikum 1|_|
- Probezeit 2|_| (weiter mit C23A)
- Saisonarbeit 3|_| (weiter mit C23A)
- Arbeit mit Unterbrechungen (inklusive Supplenz in Schulen bzw. Ersatz von (auch wegen Mutterschaft) dienstabwesenden Arbeitnehmern) 4|_| (weiter mit C23A)
- Arbeit zur Realisierung eines Projektes 5|_| (weiter mit C23A)
- Eine freie Stelle besetzen (befristeter Auftrag in der Schule, Sanitätsbetrieb usw.) 6|_| (weiter mit C23A)
- Sonstiges (**bitte angeben**) 996|_| (weiter mit C23A)
- Weiß nicht 997|_| (weiter mit C23A)

Bei vertraglich geregelterm Arbeitsverhältnis (C8=1) und (unbefristet (C20=2)) oder befristet oder auf Abruf (C21A=3,5) die Frage stellen; andernfalls weiter zu C25

C24. Ist er/sie zufällig Arbeitnehmer/in in Leiharbeit (ehem. Zeitarbeitsfirma), d. h. hat er/sie einen Vertrag mit einer Leiharbeitsfirma (ehem. Zeitarbeitsfirma), arbeitet aber in einem anderen Unternehmen?

- Ja 1|_|
- Nein 2|_| (weiter mit C25)
- Weiß nicht 997|_| (nur im Falle von proxy; weiter mit C25)

C24bis. Was diese Arbeit betrifft, wird er/sie vom Unternehmen bezahlt, für das er/sie arbeitet, oder von der Leiharbeitsfirma?

- Vom Unternehmen 1|_| (weiter mit C25)
- Von der Leiharbeitsfirma 2|_|
- Weiß nicht 997|_| (nur im Falle von proxy; weiter mit C25)

C24ter. Arbeitet er/sie am Sitz der Leiharbeitsfirma (zum Beispiel als Buchhalter, Verwaltungsangestellter, Personalchef, etc.)?

- Ja 1|_|
- Nein 2|_|
- Weiß nicht 997|_| (nur im Falle von proxy)
-

Bei einem unbefristeten Arbeitsverhältnis oder bei Selbstständigkeit die Frage nicht stellen und zu C27 gehen

C25. Hat er/sie eine befristete Arbeit angenommen, weil er/sie kein unbefristetes Arbeitsverhältnis wünscht oder weil er/sie keine unbefristete Arbeit gefunden hat?

- Wünscht keine unbefristete Arbeit 1|_|
- Hat keine unbefristete Arbeit gefunden 2|_|
- Weiß nicht 997|_| (nur im Falle von proxy)

Gewöhnliche Arbeitszeit

C27.α. Hat er/sie eine Vollzeit- oder eine Teilzeitarbeit (part-time)?

Falls unselbstständig erwerbstätig mit Vertrag (C8=1)

C27.β. Übt er/sie eine Vollzeit- oder Teilzeitarbeit (part-time) aus?

Falls unselbstständig erwerbstätig ohne Vertrag (C8=2,997,998) oder selbstständig erwerbstätig (C1=2,3,4,5,6 oder C1=7,8 und C1A=2,3)

- Vollzeit 1|_| (weiter zu C31)
- Teilzeit (part-time) 2|_|

C27B. Um welche Art von Teilzeit handelt es sich?

Für den Interviewer: **die Antworten vorlesen**

- Horizontale Teilzeit: er/sie arbeitet jeden Tag, aber weniger als mit einem Vollzeitstundenplan 1|_| (weiter zu C28)
- Vertikale Teilzeit: er/sie arbeitet Vollzeit, aber nur einige Tage pro Woche, Monat oder Jahr 2|_|
- Kombination aus horizontaler und vertikaler Teilzeit 3|_|
- Gelegentliche Teilzeit 4|_| (weiter zu C28)
- Weiß nicht 997|_| (nur im Falle von proxy; weiter zu C28)

C27D. Er/sie arbeitet hauptsächlich:

Für den Interviewer: **die Antworten vorlesen**

- Einige Tage pro Woche 1|_|
- Einige Wochen im Monat 2|_|
- Einige Monate im Jahr 3|_|
- Sonstiges (**angeben**) 996|_|
- Weiß nicht 997|_| (nur im Falle von proxy)

C28. Übt er/sie eine Teilzeitarbeit (part-time) aus, weil er/sie keine Vollzeitstelle haben will, keine Vollzeitstelle gefunden hat oder aus anderen Gründen?

- Will keine Vollzeitstelle 1|_|
- Hat keine Vollzeitstelle gefunden/es gibt nicht genug Arbeit 2|_| (weiter zu C31)
- Andere Gründe 3|_|
- Weiß nicht 997|_| (nur im Falle von proxy; weiter mit C31)

C29AB. Aus welchem dieser Gründe arbeitet er/sie Teilzeit (part-time)?

DIE ANTWORTEN VORLESEN

- Er/sie bildet sich schulisch oder beruflich aus 1|_| (weiter mit C31)
- Krankheit, persönliche Gesundheitsprobleme 2|_| (weiter mit C31)
- Um eigene oder andere Kinder bzw. pflegebedürftige Familienmitglieder zu betreuen 3|_|
- Andere familiäre Gründe (ausgenommen Pflege von Kindern und anderen Personen) 5|_| (weiter mit C31)
- Er/sie übt eine Nebentätigkeit aus 4|_| (weiter mit C31)
- Um mehr Freizeit zu haben 6|_| (weiter mit C31)
- Arbeitgeber hat die Arbeitszeit verkürzt / hat diesen Vertrag verlangt 7|_| (weiter zu C31)
- Ruhestand und Ausübung einiger Tätigkeiten 8|_| (weiter zu C31)
- Andere Gründe (**angeben**) 996|_| (weiter mit C31)

C29B. Arbeitet er/sie in Teilzeit, weil es in seiner/ihrer Wohngegend keine, nur unzureichende oder zu teure öffentliche und/oder private Dienste gibt, denen er/sie die Betreuung der Kinder oder anderer pflegebedürftiger Personen anvertrauen kann? Zu berücksichtigen sind auch Babysitter oder Hilfskräfte gegen Bezahlung.

- Ja, es gibt keine oder nur unzureichende Dienste für die Kinderbetreuung 1|_|
- Ja, es gibt keine oder nur unzureichende Dienste für die Pflege von kranken, behinderten oder älteren Personen 2|_|
- Ja, in beiden Fällen gibt es keine oder nur unzureichende Dienste 3|_|
- Nein, arbeitet Teilzeit aus anderen Gründen 4|_|
- Weiß nicht 997|_| (nur im Falle von proxy)

Falls er/sie Teilzeit arbeitet, warum sind die Einrichtungen für die Betreuung von älteren, kranken Menschen bzw. von Menschen mit Beeinträchtigungen nicht geeignet (C29B=2,3); andernfalls mit C31 fortfahren.

C31.α. Wie viele Stunden arbeitet er/sie gewöhnlich pro Woche (Essenspause und Arbeitsweg nicht mitgerechnet)?

Falls unselbstständig erwerbstätig ohne Vertrag (C8=2,997,998) oder selbstständig erwerbstätig (C1=2,3,4,5,6 oder C1=7,8 und C1A=2,3)

Nur falls notwendig vorlesen: Betrachten wir nur die Arbeit, von der wir bis jetzt gesprochen haben.

Für den Interviewer: Falls eine variable Arbeitszeit angegeben wird, auf die mittlere Anzahl der in den letzten 4 Wochen gearbeiteten Stunden Bezug nehmen. Nur falls dies wenig signifikant erscheint, mit "sehr variable Arbeitszeit" antworten.

C31. β. Wenn man die Essenspausen und den Arbeitsweg nicht mitrechnet, wie viele Stunden arbeitet er/sie gewöhnlich pro Woche? Bitte nennen Sie mir die Zahl der Stunden, die er/sie tatsächlich leistet und nicht die vertragliche Arbeitszeit.

Falls unselbstständig erwerbstätig mit Vertrag und nicht in der Lohnausgleichskasse (C8=1 und B3≠1)

Nur falls notwendig vorlesen: Betrachten wir nur die Arbeit, von der wir jetzt gesprochen haben.

C31. γ. Wie viele Wochenstunden sieht die vertragliche Arbeitszeit vor?

Falls unselbstständig erwerbstätig in der Lohnausgleichskasse (B3=1)

- Anzahl Stunden |_|_|_| (weiter mit C31B)
- Sehr variable Arbeitszeit 900|_|_|
- Weiß nicht 997|_|_| (nur im Falle von proxy)

C31A. Wenn man die letzten 4 Wochen betrachtet und die Essenspausen sowie den Weg zur und von der Arbeit nicht mitrechnet, wie viele Stunden pro Woche hat er/sie dann im Durchschnitt gearbeitet?

Nur falls notwendig vorlesen: Nur die Arbeit betrachten, von der wir bis jetzt gesprochen haben.

- Anzahl Stunden |_|_|_|
- Weiß nicht |9|9|7| (nur im Falle von proxy)

C31B. α. Wie viele Tage arbeitet er/sie gewöhnlich pro Woche?

Falls erwerbstätig und nicht in der Lohnausgleichskasse (C1≠blank und B3≠1)

Nur falls notwendig vorlesen: Betrachten wir nur die Arbeit, von der wir jetzt gesprochen haben.

Für den Interviewer: Falls die Zahl der Tage variiert, die mittlere Anzahl der Arbeitstage in den letzten 4 Wochen angeben. Nur für den Fall, dass dies keinen Sinn ergibt, mit „Anzahl der Tage stark schwankend“ antworten

C31B. β. II Wie viele Arbeitstage pro Woche sieht sein/ihr Arbeitsvertrag vor?

Falls erwerbstätig in der Lohnausgleichskasse (B3=1)

- Anzahl Tage
- Anzahl der Tage stark schwankend 900
- Weiß nicht 997 (nur im Falle von proxy)

Bitte vorlesen

Die folgenden Fragen beziehen sich auf die geleisteten Arbeitsstunden in der Woche "VON MONTAG ... BIS SONNTAG...". Bitte etwaige Urlaubs- und Krankentage, Überstunden etc. berücksichtigen.

Für den Interviewer: Sofern es sich bei der Bezugswoche um eine von denen handelt, die in der Anlage

"Feiertagskalender" angegeben sind, dort auch die Beschreibung in der Spalte "Text" lesen, welche dem Jahr, Quartal und der Bezugswoche entspricht.

Für die unselbstständig Erwerbstätigen, die in der Bezugswoche nicht gearbeitet haben (B1=2 und B2=1 und (C=1 oder (C1=7,8 und C1A=1))), die folgende Frage nicht stellen, C32=1, C34=B3, C35=2, C36=0, C37=0 setzen und mit C39 fortfahren

Für die selbstständig Erwerbstätigen, die in der Bezugswoche nicht gearbeitet haben (B1=2 und B2=1 und (C1=2,3,4,5,6 oder (C1=7,8 und C1A=2,3))), die folgende Frage nicht stellen, C32=1, C34=B3, C37=0 setzen und mit C39 fortfahren

C32. α. Hat er/sie "LETZTE WOCHE", d.h. "VON MONTAG ... BIS SONNTAG ..." weniger oder mehr Stunden gearbeitet als gewöhnlich?

Falls er/sie die Zahl der gewöhnlich gearbeiteten Stunden nicht angegeben hat (C31=900,997)

C32. β. Hat er/sie "LETZTE WOCHE", d.h. "VON MONTAG ... BIS SONNTAG ..." weniger oder mehr Stunden gearbeitet als die |_|_| Stunden, die er/sie gewöhnlich arbeitet?

Falls er/sie die Zahl der gewöhnlich gearbeiteten Stunden angegeben hat (C31=900 oder 997)

- Weniger als gewöhnlich (weiter zu C34)
- Mehr als gewöhnlich
- Wie gewöhnlich (weiter zu C35)
- Weiß nicht 997 (nur im Falle von proxy; weiter mit C35)

C33. α. Er/sie hat mehr als gewöhnlich gearbeitet, weil er/sie:

Falls unselbstständig erwerbstätig (C1=1 oder C1=7,8 und C1A=1)

C33. β. Was ist der Hauptgrund, weshalb er/sie mehr als gewöhnlich gearbeitet hat?

Falls selbstständig erwerbstätig (C1=2,3,4,5,6 oder C1=7,8 und C2=2,3)

Die Antworten vorlesen

- Veränderlicher/flexibler Stundenplan (weiter mit C35)
- Bezahlte und/oder nicht bezahlte Überstunden (nur falls unselbstständig erwerbstätig (C1=1 oder C1=7,8 und C1A=1); C35=1 setzen und weiter mit 36)
- Mehr Arbeitsbedarf (nur falls selbstständig erwerbstätig (C1=2,3,4,5,6 oder C1=7,8 und C1A=2,3); weiter mit C37)
- Andere Gründe (bitte angeben) (weiter mit C35)

C34. Was ist der Hauptgrund, weshalb er/sie weniger als gewöhnlich gearbeitet hat?

- Lohnausgleichskasse (ordentliche oder außerordentliche) 1|_| (C35=2 setzen)
- Verminderte Tätigkeit des Betriebes aus wirtschaftlichen und/oder technischen Gründen (ausgenommen Lohnausgleichskasse) 2|_|
- Arbeitskonflikte 4|_|
- Schlechtes Wetter 5|_|
- Krankheit, persönliche Gesundheitsprobleme, Unfall 6|_|
- Urlaub 7|_|
- Feiertage im Laufe der Woche 8|_|
- Variable/flexible Arbeitseinteilung (z.B. Ausgleichsruhetage) 9|_|
- Vertikale Teilzeit 10|_| (nur falls unselbstständig erwerbstätig (CI=1 oder CIA=1))
- Studium oder Fortbildung, die nicht in der Arbeitszeit anerkannt ist 18|_|
- Schulische oder berufliche Ausbildung außerhalb der Arbeit 11|_|
- Obligatorischer Mutterschaftsurlaub 12|_|
- Fakultative Freistellung bis zum zwölften Lebensjahr des Kindes (Elternzeit) 13|_|
- Familiäre Gründe (ausgenommen Mutterschafts-einschließlich Stillen) 14|_|
- Fehlen/Mangel an Arbeitsmöglichkeiten 15|_|
- Aufnahme oder Änderung der Tätigkeit innerhalb der Woche 16|_|
- Hat die Arbeit innerhalb der Woche beendet 17|_|
- Arbeitet gelegentlich 994|_|
- Übt eine saisonale Arbeit mit Anstellungsverhältnis aus (z. B. Bademeister, Obstpflücker, Kellner in den Bergen im Winter, etc.) 995|_|
- Andere Gründe (bitte angeben) 996|_|

Falls selbstständig erwerbstätig (C1=2,3,4,5,6 oder C1=7,8 und C1A=2,3) die folgende Frage nicht stellen und mit C37 fortfahren

C35. Hat er/sie bezogen auf den vertraglichen (oder mit dem Arbeitgeber mündlich vereinbarten) Stundenplan „LETZTE WOCHE“, " VON MONTAG... BIS SONNTAG..." dennoch bezahlte oder unbezahlte Überstunden geleistet (Zusatzstunden, die später nicht ausgeglichen werden)?

- Ja 1|_|
- Nein 2|_| (C36=0 setzen und weiter mit C37)
- Weiß nicht 997|_| (nur im Falle von proxy; C36=997, C36A=997 setzen und weiter mit C37)

C36. Wie viele bezahlte oder nicht bezahlte Überstunden hat er/sie im Gegensatz zum vertraglichen (oder mit dem Arbeitgeber mündlich vereinbarten) Stundenplan geleistet?

- Anzahl Überstunden |_|_|_|
- Weiß nicht 997|_|_| (nur im Falle von proxy; weiter mit C37)

C36A. Wie viele Überstunden werden ihm/ihr ausbezahlt?

- Anzahl der bezahlten Überstunden |_|_|_|
- Weiß nicht 997|_|_| (nur im Falle von proxy)

Falls er/sie die gewöhnlich gearbeiteten Stunden angegeben hat (C31≠900 oder 997) und in der Bezugswoche genau so viele Stunden gearbeitet hat (C32=3), C37=C31 setzen und mit C38 fortfahren

C37. Wie viele Stunden hat er/sie in der Woche "VON MONTAG ... BIS SONNTAG ..." insgesamt gearbeitet?

- Anzahl Stunden |||
- Weiß nicht 997|||| (nur im Falle von proxy)

Falls er/sie in der Bezugswoche nicht gearbeitet hat (C37=0), folgende Frage nicht stellen und mit C39 fortfahren

C38. Hätte er/sie in der Woche "VON MONTAG ... BIS SONNTAG ..." mehr oder weniger Stunden arbeiten wollen, als er/sie tatsächlich gearbeitet hat? Wenn er/sie mehr als einer Beschäftigung nachgeht, ist die gesamte Arbeitszeit in Betracht zu ziehen.

- Ja, weniger Stunden |
- Ja, mehr Stunden |
- Nein (hätte genau diese Stundenzahl arbeiten wollen) || (weiter zu C42)
- Weiß nicht 997|| (nur im Falle von proxy; weiter mit C42)

C39. Wie viele Stunden hätte er/sie in der Woche "VON MONTAG ... BIS SONNTAG ..." insgesamt arbeiten wollen? Wenn er/sie mehr als einer Beschäftigung nachgeht, ist die gesamte Arbeitszeit in Betracht zu ziehen.

- Wollte nicht arbeiten | (nur falls C38=1 oder C37=0, weiter mit C42)
- Anzahl Stunden || (wenn er/sie keine Arbeitsstunden geleistet hat oder mehr Stunden arbeiten wollte (C37=0 oder C38=2) weiter mit C39A, andernfalls weiter mit C42)
- Weiß nicht 997|| (nur im Falle von proxy oder falls C37=0; falls C38=2 weiter mit C39A, andernfalls weiter mit C42)

C39A. Wie hätte er/sie in der Woche "VON MONTAG ... BIS SONNTAG ..." mehr Arbeitsstunden leisten wollen?

Die Antworten vorlesen

- Durch Ausübung einer zusätzlichen Erwerbstätigkeit |
- Durch einen Arbeitswechsel |
- Durch Fortführung derselben Arbeit |
- Auf irgendeine der eben genannten Arten |

C40. Wäre er/sie bereit gewesen, in der Woche "VON MONTAG ... BIS SONNTAG ..." oder innerhalb der zwei darauf folgenden Wochen mehr Stunden zu arbeiten?

- Ja, in der angegebenen Woche oder in den zwei darauf folgenden Wochen || (weiter zu C42)
- Nein |
- Weiß nicht 997|| (nur im Falle von proxy; weiter mit C42)

C41. Wenn er/sie hätte mehr Stunden arbeiten können, warum hätte er/sie es nicht getan?

- Krankheit, persönliche Gesundheitsprobleme 1|_|
- Schulische oder berufliche Ausbildung außerhalb der Arbeit 2|_|
- Andere persönliche Gründe (**bitte angeben**) _____ 3|_|
- Mutterschaft, Geburt eines Kindes 4|_|
- Um eigene oder andere Kinder bzw. pflegebedürftige Familienmitglieder zu betreuen 7|_|
- Andere familiäre Gründe (ausgenommen Pflege von Kindern und anderen Personen) 5|_|
- Muss Mehrstunden vorher melden 6|_|
- Andere Gründe (**bitte angeben**) _____ 996|_|
- Weiß nicht 997|_| (*nur im Falle von proxy*)
- Antwortet nicht 998|_|

Schichtarbeit und besondere Arbeitszeiten

Bitte vorlesen

Die folgenden Fragen beziehen sich auf die Arbeit, die zu besonderen Uhrzeiten oder an Feiertagen in den 4 Wochen "VON ... BIS ..." geleistet wurde.

C42. Hat er/sie in den 4 Wochen "VON ... BIS ..." abends gearbeitet? (von ca. 20 bis 23 Uhr)

- Ja, 2mal oder mehrmals pro Woche 1|_|
- Ja, weniger als zweimal pro Woche 2|_|
- Nein 3|_|
- Weiß nicht 997|_| (*nur im Falle von proxy*)

C43. Hat er/sie in den 4 Wochen "VON ... BIS ..." nachts gearbeitet? (nach 23 Uhr bis 5 Uhr)

- Ja, 2mal oder mehrmals pro Woche 1|_|
- Ja, weniger als zweimal pro Woche 2|_|
- Nein 3|_|
- Weiß nicht 997|_| (*nur im Falle von proxy*)

C44. Hat er/sie in den 4 Wochen "VON ... BIS ..." samstags gearbeitet (unabhängig von der normalen Arbeitszeit)?

- Ja, 2mal oder mehrmals (in den 4 Wochen) 1|_|
- Ja, weniger als zweimal (in den 4 Wochen) 2|_|
- Nein 3|_|
- Weiß nicht 997|_| (*nur im Falle von proxy*)

C45. Hat er/sie in den 4 Wochen "VON ... BIS ..." sonntags gearbeitet (unabhängig von der normalen Arbeitszeit)?

- Ja, 2mal oder mehrmals (in den 4 Wochen) 1|_|
- Ja, weniger als zweimal (in den 4 Wochen) 2|_|
- Nein 3|_|
- Weiß nicht 997|_| (*nur im Falle von proxy*)

Falls selbstständig erwerbstätig (C1=2,3,4,5,6 oder C1=7,8 und C1A=2,3) folgende Frage nicht stellen und mit C48 fortfahren

C46. Ist für die Art von Arbeit, die von ihm/ihr verrichtet wird, eine Schichtarbeit vorgesehen?

- Ja 1|_|
- Nein 2|_| (*weiter mit C48*)
- Weiß nicht 997|_| (*nur im Falle von proxy; weiter mit C48*)

C47. Hat er/sie in den 4 Wochen "VON... BIS..." Schichtarbeit geleistet?

- Ja 1|_|
- Nein 2|_|
- Weiß nicht 997|_| (*nur im Falle von proxy*)

Falls Heimarbeiter im Auftrag eines Unternehmens (C9=6), C48=1 e C48A=0 setzen und mit C50A fortfahren

C48. α. Hat er/sie in der Woche "VON ... BIS ..." zu Hause bezahlte Arbeitsstunden oder solche, die ausgeglichen werden können, geleistet?

Nur falls notwendig vorlesen: Die zu Hause geleisteten Stunden können sowohl während der Arbeitszeit als auch zu anderen Zeiten erbracht werden.

Falls unselbstständig erwerbstätig, aber nicht Heimarbeiter ((C1=1 oder C1A=1) und C9≠6)

C48. β. Ist es vorgekommen, dass er/sie seine/ihre Arbeit in den 4 Wochen "VON ... BIS ..." zu Hause verrichtet hat?

Falls selbstständig erwerbstätig (C1=2,3,4,5,6 oder C1=7,8 und C1A=2,3)

- Ja, 2mal oder mehrmals pro Woche 1|_|
- Ja, weniger als zweimal pro Woche 2|_|
- Nein 3|_|
- Weiß nicht 997|_| (*nur im Falle von proxy*)

C48A. Wie viel Zeit benötigt er/sie gewöhnlich für den Weg von zu Hause bis zum Arbeitsplatz? Etwaige Zeiten, die für die Begleitung der Kinder zur Schule benötigt werden, sind nicht zu berücksichtigen.

- Anzahl Minuten |_|_|_| (*weiter mit C50A*)
- Sehr unterschiedliche Zeiten aufgrund unterschiedlicher Zielorte 900 |_|_|_|
- Weiß nicht 997 |_|_|_| (*nur im Falle von proxy*)

Falls er/sie in der Bezugswoche nicht gearbeitet hat (B2=1), die folgende Frage nicht stellen und mit C50A fortfahren

C48B. Wie viel Zeit hat er/sie in der Woche "VON MONTAG ... BIS SONNTAG ..." für den Weg von zu Hause bis zum Arbeitsplatz am letzten Arbeitstag benötigt?

- Anzahl Minuten |_|_|_|
- Weiß nicht 997 |_|_|_| (*nur im Falle von proxy*)

Arbeitsort

C50A. In welcher Gemeinde arbeitet er/sie? Wenn er/sie keinen gewöhnlichen Arbeitsort hat, bitte jenen berücksichtigen, an dem er/sie am häufigsten arbeitet.

Für den Interviewer: *Falls es nicht möglich ist, eindeutig eine Gemeinde ausfindig zu machen, wo die befragte Person am häufigsten arbeitet, ist im Fall eines unselbstständig Erwerbstätigen die Gemeinde anzugeben, wo der Betrieb, in dem er/sie arbeitet, den Sitz hat, und im Falle eines Selbstständigen der Ort seines steuerlichen Wohnsitzes.*

Die Antworten vorlesen

- In der Gemeinde, wo er/sie auch wohnt 1|_| (weiter mit C53)
- In einer anderen Gemeinde Italiens 2|_|
- Im Ausland 3|_| (weiter mit C52)

C51A. In welcher Gemeinde?

|_|_|_|_|_|_|_| (weiter mit C53)

C52. In welchem ausländischen Staat?

|_|_|_|

C53. Musste er/sie, um diese Arbeit aufzunehmen, seinen/ihren Wohnort von einer anderen Gemeinde verlegen?

DIE ANTWORTEN VORLESEN

- Ja, von einer anderen Gemeinde Italiens 1|_|
- Ja, vom Ausland 3|_| (weiter zu C55)
- Nein 4|_| (weiter zu C55)
- Ja, aber danach ist er/sie in die Wohnsitzgemeinde zurückgekehrt 5|_| (weiter zu C55)
- Weiß nicht 997|_| (nur im Falle von proxy; weiter mit C55)

C54A. In welcher Gemeinde wohnte er vorher?

|_|_|_|_|_|_|_|

Aufnahme der Erwerbstätigkeit

C55. α. In welchem Jahr hat er/sie für den jetzigen Arbeitgeber zu arbeiten begonnen, unabhängig von der Art des Vertrags?

Falls unselbstständig erwerbstätig (C1=1 oder C1=7,8 und C1A=1)

C55. β. In welchem Jahr hat er/sie diese Arbeit begonnen?

Falls selbstständig erwerbstätig (C1=2,3,4,5,6 oder C1=7,8 und C1A=2,3)

Nur falls notwendig vorlesen: Beziehen Sie sich auf das Jahr in dem Sie diese selbstständige Arbeit begonnen haben

- Jahr |_|_|_| (falls die Dauer des derzeitigen Arbeitsverhältnisses < 3 Jahre, weiter mit C57; ansonsten weiter mit C57D)
- Weiß nicht 997|_|_|_|

C56. Wissen Sie, wie alt er/sie bei der Aufnahme dieser Tätigkeit war?

- Alter |_|_| (falls die Dauer des derzeitigen Arbeitsverhältnisses < 3 Jahre, weiter mit C57; ansonsten weiter mit C57D)

C57. Wissen Sie, in welchem Monat das war?

- Monat |_|_|_|
- Weiß nicht 997|_|_|_|

Bei Arbeitnehmer auf unbestimmte Zeit (C20=2 e C1=1 o c1A=1), die Frage stellen

C57D. Haben Sie bei Ihrem jetzigen Arbeitgeber begonnen, sofort auf unbestimmte Zeit zu arbeiten (ohne Ablauf)?

- Ja 1 |_| (weiter zu C59)
- Nein 2 |_|
- Weiß nicht 997 |_| (nur im Fall von Proxy)

Bei Arbeitnehmer auf unbestimmte Zeit mit Vertrag (C20=2 und C1=1 oder c1A=1 und C8=1), die Frage stellen

C57E. Können Sie mir das Anfangsjahr des aktuellen unbefristeten Vertrags nennen?

- Jahr |_|_|_| (wenn (ERHEBUNGSJAHR–C57D) < 3 weiter zu C57G; andernfalls weiter C59)
- Weiß nicht 997|_|_|_| (weiter zu C57F)

C57F. Erinnern Sie sich an das Alter, in dem die Arbeit mit unbefristetem Arbeitsverhältnis begonnen haben?

- Alter |_|_|_| (wenn SG.21 –C57F < 3 weiter zu C57G; andernfalls zu C59)
- Weiß nicht 997|_|_|_| (nur im Fall von Proxy; weiter zu C59)

C57G. Erinnern Sie sich an das Monat ?

- Monat |_|_|_| (weiter zu C59)
- Weiß nicht 997|_|_|_| (weiter zu C59)

Falls Unternehmer, Freiberufler, selbstständiger Arbeiter, Mithelfender im Familienbetrieb oder Genossenschaftsmitglied ohne Vertrag als Arbeitnehmer (C1=4,5,6 oder C1=7,8 und C1A=3), die folgende Frage nicht stellen und mit C59AB fortfahren

C59. Hat er/sie diese Arbeit über ein öffentliches Arbeitsamt gefunden?

- Ja 1|_| (weiter mit C60)
- Nein 2|_|
- Weiß nicht 997|_| (nur im Falle von proxy)

C59AB. Wie haben Sie diese Arbeit gefunden?

Nur falls notwendig vorlesen: Beziehen Sie sich auf die laut Ihnen wichtigste Art und Weise.

- Antwort auf Zeitungsinserate, auf Anzeigen im Internet, auf Anschlagtafeln usw. 1|_|
- Direkte Anfrage bei einem Arbeitgeber 2|_|
- Sie wurden direkt vom Arbeitgeber kontaktiert 3|_|
- Über Verwandte oder Familienmitglieder (Familienbeziehungen) 4|_|
- Über Freunde oder Bekannte (persönliche Beziehungen) 11|_|
- Öffentlicher Wettbewerb (einschließlich Rangordnungen für Lehrer) 5|_|
- Öffentliche Einrichtung zur Stellenvermittlung, ausgenommen öffentliche Arbeitsämter 6|_|
- Leiharbeitsfirma oder andere private Arbeitsvermittlungsagentur 7|_|
- Hinweis von einer Schule, Universität oder von Weiterbildungsorganisationen 8|_|
- Frühere Arbeitserfahrungen (Stage, Praktika, befristete Arbeitsverhältnisse) im selben Betrieb, wo er/sie heute arbeitet 9|_|
- Beginn einer selbstständigen Tätigkeit 10|_|
- Sonstige Hilfe (**angeben**) 996|_|
- Weiß nicht 997|_| (nur im Falle von proxy)

C60. Ist dies seine/ihre erste Arbeit?

Nur falls notwendig vorlesen: Gefragt wird nach der Arbeit, für die ein Entgelt bezogen wird, oder nach nicht bezahlter Arbeit, wenn diese gewöhnlich in der Firma eines Familienangehörigen geleistet wird.

- Ja 1|_| (weiter zu C63)
- Nein 2|_|
- Weiß nicht 997|_| (nur im Falle von proxy; weiter mit C63)

C61. In welchem Jahr hat er/sie seine/ihre erste Arbeit aufgenommen?

- Jahr |_|_|_|_| (weiter zu C63)
- Weiß nicht 997|_|_|_|_|

C62. Wissen Sie, in welchem Alter er/sie zu arbeiten begonnen hat?

- Alter |_|_|

Entlohnung

Falls selbstständig erwerbstätig (C1=2,3,4,5,6 oder C1=7,8 und C1A=2,3) weiter zu C65A

Bitte vorlesen

Die nächste Frage bezieht sich auf das Entgelt, welches er/sie im letzten Monat für die aktuelle Arbeit bekommen hat. Es handelt sich hierbei um eine äußerst wichtige Information, weil sie Aufschluss darüber gibt, welche Unterschiede es bei den Gehältern innerhalb Italiens und zwischen den italienischen Gehältern und jenen in anderen europäischen Ländern gibt. Um die Beantwortung zu erleichtern, sehen Sie sich eventuell seine/ihre Gehaltsabrechnung des letzten Monats an.

C63. α. Können Sie mir sagen, wie hoch das **Nettogehalt** war, das er/sie im letzten Monat für diese Arbeit bezogen hat? Nicht zu berücksichtigen sind zusätzliche Monatseinkünfte wie etwa das 13. oder 14. Monatsgehalt sowie andere zusätzliche Lohnelemente, die nicht regelmäßig monatlich ausbezahlt werden (jährliche Prämien für Produktivität, Nachzahlungen, Außendienstvergütungen, nicht gewohnheitsmäßig bezogene Überstundenvergütungen usw.)

Falls unselbstständig erwerbstätig und nicht in der Lohnausgleichskasse (B3≠1)

C63. β. Kann er/sie mir sagen, wie hoch die **Nettobezüge** der Lohnausgleichskasse waren, die er/sie im letzten Monat erhalten hat?

Falls unselbstständig erwerbstätig und in der Lohnausgleichskasse (B3=1)

- Euro |_|_|_|_|,00 (weiter zu C65)
- Weiß nicht 997|_| (nur im Falle von proxy)
- Keine Antwort 998|_|

C64. Kann er/sie mir sagen, in welche Einkommensklasse sein/ihr Einkommen fällt?

DIE ANTWORTEN VORLESEN

- Über 3.000 10 |_|
- Von 2.001 bis 3.000 9 |_|
- Von 1.701 bis 2.000 8 |_|
- Von 1.401 bis 1.700 7 |_|
- Von 1.201 bis 1.400 6 |_|
- Von 1.051 bis 1.200 5 |_|
- Von 951 bis 1.050 4 |_|
- Von 800 bis 950 3 |_|
- Von 500 bis 799 2 |_|
- Weniger als 500 euro 1 |_|
- Weiß nicht 997|_|
- Antwortet nicht 998|_|

Falls in Lohnausgleichskasse (B3=1), folgende Frage nicht stellen, C65=7, C65A=3 setzen und weiter zu C73

C65. Erhält er/sie im Laufe des Jahres für diese Arbeit einige der folgenden zusätzlichen Vergütungen, die er/sie nicht jeden Monat erhält:

DIE ANTWORTEN VORLESEN

(Mehrere Antworten möglich)

- 13. Monatsgehalt 1 |_| (weiter zu C65A)
- 14. Monatsgehalt 9 |_| (weiter zu C65A)
- Prämien für Produktivität, ergebnis- und projektbezogenen Zulagen 2 |_| (weiter zu C65A)
- Nicht monatlich bezogene Überstundenvergütung 3 |_| (weiter zu C65A)
- Familienbeihilfe 8 |_| (weiter zu C65A)
- Andere Vergütungen 6 |_| (weiter zu C65A)
- Keine Vergütung 7 |_| (weiter zu C65A)
- Weiß nicht 997 |_| (weiter zu C65A)
- Antwortet nicht 998 |_| (weiter zu C65A)

Wenn Unternehmer oder Freiberufler oder selbstständiger Arbeiter oder selbstständige mithelfende Familienangehörige oder unbefristet unselbstständig beschäftigte mithelfende Familienangehörige oder unbefristet unselbstständig beschäftigte Genossenschaftsmitglieder oder Beschäftigte mit unbefristetem Vertrag (C1=4,5,6 oder (C1=7 und C1A≠1) oder (C1=7,8 und C1A=1 e C20=2) oder (C8=1 und C20=2)), weiter zu C73

C65A. Wurde er/sie im letzten Monat für diese Arbeit unter Verwendung des Familienbuchs oder Gelegentlichen Leistungen/PrestO (ehem. Voucher) entlohnt?

- Ja, ausschließlich mit diesen Mitteln 1 |_| (weiter zu C73)
- Ja, nur zum Teil mit diesen Mitteln 2 |_| (weiter zu C73)
- Nein 3 |_| (weiter zu C73)
- Weiß nicht 997 |_| (weiter zu C73)

Arbeitszufriedenheit

Bitte vorlesen

Die folgenden Fragen beziehen sich auf die Einschätzung der Zufriedenheit und der Stabilität des Arbeitsplatzes. Wir bitten Sie, für jede der folgenden Fragen eine Punktzahl von 0 bis 10 zu vergeben, wobei 0 für „überhaupt nicht zufrieden“ und 10 für „vollkommen zufrieden“ steht

C73. Wie sehr ist er/sie mit der derzeitigen Arbeit zufrieden?

Nur falls nötig, lesen: Geben Sie eine Punktzahl von 0 bis 10, wobei 0 für „überhaupt nicht zufrieden“ und 10 für „vollkommen zufrieden“ steht

- Punktbewertung (0-10) |_|_|_|
- Weiß nicht 997 |_|_|_| (nur im Falle von proxy)

C74. Wie sehr ist er/sie mit dem Gehalt/Verdienst zufrieden?

Falls notwendig vorlesen: Bitte eine Punktbewertung von 0 bis 10 angeben, wo 0 „überhaupt nicht zufrieden“ und 10 „vollkommen zufrieden“ bedeutet.

- Punktbewertung (0-10) |_|_|_|
- Weiß nicht 997 |_|_|_| (nur im Falle von proxy)

C75. Wie sehr ist er/sie mit dem Arbeitsklima und mit den Beziehungen am Arbeitsplatz zufrieden?

Falls notwendig vorlesen: Bitte eine Punktebewertung von 0 bis 10 angeben, wo 0 "überhaupt nicht zufrieden" und 10 "vollkommen zufrieden" bedeutet.

Wenn nötig, spezifizieren: Das Arbeitsklima ist die Atmosphäre, die von den Beziehungen zu Menschen abhängt, die in erster Linie an Ihrer Arbeit beteiligt sind.

- Punktebewertung (0-10) |_|_|_|
- Weiß nicht 997 |_|_|_| (*nur im Falle von proxy*)

C76. α. Wie sehr ist er/sie mit den bei der Arbeit gebotenen Karrieremöglichkeiten zufrieden?

Falls unselbstständig erwerbstätig (C1=1 oder C1A =1)

FÜR DEN INTERVIEWER: Dem Befragten erklären, dass diejenigen, die sich beklagen dass sie keine Karriere machen können, eine niedrige Punktezahl geben können. Auch angeben das diejenigen, die am Ende ihrer Karriere sind, auch Angaben über die Vergangenheit machen können.

Falls notwendig vorlesen: Unter „derzeitiger Arbeit“ versteht man jene, die er/sie beim derzeitigen Arbeitgeber verrichtet.

C76. β. Wie sehr ist er/sie mit den Karrieremöglichkeiten und den geschäftlichen Umsätzen zufrieden?

Falls Mitarbeiter (C1=2,3) oder (C1=8 und C1A=2)

C76. γ. Wie sehr ist er/sie mit den geschäftlichen Umsätzen

Falls selbstständig erwerbstätig (C1=4,5,6) oder (C1=7 und C1A=3) oder (C1=8 und C1A=3)

Falls notwendig vorlesen: Bitte eine Punktebewertung von 0 bis 10 angeben, wo 0 "überhaupt nicht zufrieden" und 10 "vollkommen zufrieden" bedeutet.

- Punktebewertung (0-10) |_|_|_|
- Weiß nicht 997 |_|_|_| (*nur im Falle von proxy*)

C77. Wie sehr ist er/sie mit der Zahl der geleisteten Stunden zufrieden?

Falls notwendig vorlesen: Bitte eine Punktebewertung von 0 bis 10 angeben, wo 0 "überhaupt nicht zufrieden" und 10 "vollkommen zufrieden" bedeutet.

- Punktebewertung (0-10) |_|_|_|
- Weiß nicht 997 |_|_|_| (*nur im Falle von proxy*)

C78. Wie sehr ist er/sie mit der Stabilität des Arbeitsplatzes zufrieden?

FÜR DEN INTERVIEWER: gegebenenfalls angeben, dass Stabilität Kontinuität oder Sicherheit am Arbeitsplatz bedeutet

Falls notwendig vorlesen: Bitte eine Punktebewertung von 0 bis 10 angeben, wo 0 "überhaupt nicht zufrieden" und 10 "vollkommen zufrieden" bedeutet.

- Punktebewertung (0-10) |_|_|_|
- Weiß nicht 997 |_|_|_| (*nur im Falle von proxy*)

C80. Wie sehr ist er/sie mit der Entfernung von zu Hause zum Arbeitsplatz und dem damit verbundenen Zeitaufwand zufrieden?

Falls notwendig vorlesen: Bitte eine Punktebewertung von 0 bis 10 angeben, wo 0 "überhaupt nicht zufrieden" und 10 "vollkommen zufrieden" bedeutet.

- Punktebewertung (0-10) |_|_|_|
- Weiß nicht 997 |_|_|_| (*nur im Falle von proxy*)

C81A. Wie sehr findet er/sie seine/ihre Arbeit interessant?

Falls notwendig vorlesen: Bitte eine Punktebewertung von 0 bis 10 angeben, wo 0 "überhaupt nicht interessant" und 10 "vollkommen interessant" bedeutet.

- Punktebewertung (0-10) |_|_|_|
- Weiß nicht 997 |_|_|_| (*nur im Falle von proxy*)

C82. Hält er/sie es für möglich, in den nächsten sechs Monaten die derzeitige Arbeit zu verlieren bzw. die Tätigkeit einzustellen?

- Ja 1 |_|
- Nein 2 |_|
- Weiß nicht 997 |_| (*nur im Falle von proxy*)

C83. Und glaubt er/sie, dass es leicht ist, eine ähnliche Arbeit zu finden/zu beginnen, wie er/sie derzeit verrichtet?

Falls notwendig vorlesen: gemeint ist in Italien, ähnlich in der Art der zu verrichtenden Arbeit, der Arbeitszeit und dem Gehalt

- Ja 1 |_|
- Nein 2 |_|
- Weiß nicht 997 |_| (*nur im Falle von proxy*)

ABSCHNITT D

Nebenerwerbstätigkeit Für Erwerbstätige

D1. Hatte er/sie " LETZTE WOCHE ", d.h. "VON MONTAG ... BIS SONNTAG ..." außer der Arbeit, von der wir bisher gesprochen haben, noch andere Arbeiten? Gefragt ist nach jeder Form von Beschäftigung (z.B. Privatunterricht, Wochenendarbeiten), aus der ein Entgelt, auch in Form von Voucher, bezogen wird; nach nicht bezahlter Arbeit wird nur dann gefragt, wenn sie gewöhnlich in der Firma eines Familienangehörigen geleistet wird.

- Ja, eine weitere Arbeit 1|_| (weiter zu D2 α)
- Ja, mehr als eine 2|_| (weiter zu D2 β)
- Nein 3|_| (weiter zu Abschnitt F)

D2. α . Wie viele Stunden hat er/sie "LETZTE WOCHE", "VON MONTAG ... BIS SONNTAG ..." für diese zweite Arbeit aufgewendet?

D2. β . Wie viele Stunden hat er/sie "LETZTE WOCHE", "VON MONTAG ... BIS SONNTAG ..." für diese anderen Arbeiten aufgewendet?

- Hat nicht gearbeitet |_|_|0|
- Anzahl Stunden |_|_|_|

D3. α . Verrichtet er/sie diese Arbeit:

Falls er/sie zusätzlich zur Haupterwerbstätigkeit nur einer Nebenerwerbstätigkeit nachgeht (D1=1)

D3. β . Von den verschiedenen Erwerbstätigkeiten, die er/sie neben seiner/ihrer Haupterwerbstätigkeit ausübt, wird nach der Tätigkeit gefragt, für die er/sie die meiste Zeit aufwendet. Diese Arbeit übt er/sie aus:

Falls er/sie zusätzlich zur Haupterwerbstätigkeit mehr als einer Nebenerwerbstätigkeit nachgeht (D1=2)

DIE ANTWORTEN VORLESEN

- Regelmäßig 1|_|
- Nur in bestimmten Jahreszeiten (oder zu bestimmten Zeiten im Jahr) 2|_|
- Hin und wieder, wenn es sich ergibt 3|_|

D4. Er/sie verrichtet:

DIE ANTWORTEN VORLESEN

- Eine unselbstständige Arbeit 1|_| (weiter zu D7A)
- Eine Arbeit mit Vertrag über geregelte und fortwährende Mitarbeit (mit oder ohne Projekt) 2|_| (weiter zu D5bisa)
- Gelegentliche Mitarbeit 3|_| (weiter zu D5bis β)
- Eine selbstständige Tätigkeit als:
 - Unternehmer 4|_| (weiter zu D7)
 - Freiberufler 5|_| (weiter zu D7)
 - Selbständiger Arbeiter 6|_| (weiter zu D7)
 - Mithelfender im Betrieb eines Familienangehörigen 7|_| (weiter zu D5.a)
 - Genossenschaftler 8|_| (weiter zu D5. β)

D5. α. Wurde er/sie als unselbstständig Erwerbstätiger mit Arbeitsvertrag eingestellt?

D5. β. Wurde er/sie als unselbstständig Erwerbstätiger mit Arbeitsvertrag oder als Mitarbeiter mit einem Vertrag über geregelte und fortwährende Mitarbeit eingestellt?

- Ja, als unselbstständig Erwerbstätiger mit Arbeitsvertrag 1|_| (weiter mit D7B)
- Ja, als Mitarbeiter mit Vertrag über geregelte und fortwährende Mitarbeit (mit oder ohne Projekt) 2|_| (nur falls D4=8; weiter mit D5bis α)
- Nein 3|_| (weiter mit D7B)

D5bis. α. Der Vertrag über geregelte und fortwährende Mitarbeit (mit oder ohne Projekt) verpflichtet den Arbeitgeber, die Versicherungsbeiträge an das INPS zu zahlen. Werden für diese Arbeit Beiträge an das INPS bezahlt?

D5bis. β. Der Vertrag über gelegentliche Mitarbeit verpflichtet den Arbeitgeber zur Anwendung des sofortigen Steuereinzuges (Steuereinbehalt). Wird für diese Arbeit vorab ein Steuerbetrag vom Lohn einbehalten?

- Ja 1|_|
- Nein 2|_| (D5=blank setzen und zurück zu D4)

D7. Hat er/sie Angestellte? Mithelfende Familienangehörige oder andere Personen, die nicht vergütet werden, sind nicht mitzuzählen.

- Ja 1|_| (weiter mit D7B)
- Nein 2|_| (weiter mit D7B)

Falls unselbstständig erwerbstätig mit Vertrag (D5=1), die folgende Frage nicht stellen und mit D7B fortfahren

D7A. Ist sein/ihr Arbeitsverhältnis durch einen Vertrag oder durch eine mündliche Vereinbarung mit dem Arbeitgeber geregelt?

- Vertrag 1|_|
- Mündliche Vereinbarung 2|_|
- Weiß nicht 997|_| (nur im Falle von proxy)
- Keine Antwort 998|_|

Beruf

D7B. Welchen Beruf übt er/sie aus (Bezeichnung) und worin besteht seine/ihre Arbeit?

D7D. Schlüssel des Berufs

Gemäß Anlage "Klassifikation der Berufe" kodifizieren

|_|_|_|_|

Wirtschaftstätigkeit

D8. α. Womit beschäftigt sich die Arbeitsstätte, in der er/sie tätig ist? (Bitte mit Angabe der wichtigsten erzeugten Güter und/oder Leistungen)

Falls unselbstständig erwerbstätig (D4=1 oder D4=7,8 und D5=1)

D8. β. Was ist die von ihm/ihr vorwiegend ausgeübte Tätigkeit und welche Güter und/oder Leistungen werden hergestellt?

Falls selbstständig erwerbstätig (D4=2,3,4,5,6 oder D4=7,8 und D5=2,3)

FÜR DEN INTERVIEWER: Für eine richtige Kodifizierung sind unbedingt folgende Informationen einzuholen:

- 1) Art der Tätigkeit (Produktion, Anbau, Großhandel, etc.),
- 2) Güter oder Leistungen aus dieser Tätigkeit (Wasserhähne, Motorräder, Reinigungsarbeiten, etc.),
- 3) Material, aus dem die Güter geschaffen wurden (Metall, Plastik, etc.).

Beispiel: Herstellung von Mobiliar aus Holz für Wohnungen oder Außenbereiche

Falls das Unternehmen/die Körperschaft mehrere Arbeitsstätten hat, die Informationen in Bezug auf die Arbeitsstätte einholen, wo der/die Befragte arbeitet.

Falls die Arbeitsstätte nicht mit dem Sitz des zugehörigen Unternehmens übereinstimmt, ist dies anzugeben (z.B. Reinigungsfirma, die in einem Krankenhaus beauftragt ist).

D9. Schlüssel der Wirtschaftstätigkeit

Gemäß Anlage "Klassifikation der Wirtschaftstätigkeiten" kodifizieren

|_|_|_|_|_| (weiter zu Abschnitt F)

Wenn Unternehmer oder Freiberufler oder selbstständige Arbeiter oder selbstständig beschäftigte mithelfende Familienangehörig (D4=4,5,6 oder (D4=7 und D5≠1)), ist die Frage nicht zu stellen. Weiter zu Abschnitt F.

D10. Wurde er/sie im letzten Monat für diese Arbeit unter Verwendung des Familienbuchs oder Gelegentlichen Leistungen/PrestO (ehem. Voucher) entlohnt?

- Ja, ausschließlich mit diesen Mitteln 1|_|
- Ja, nur zum Teil mit diesen Mitteln 2|_|
- Nein 3|_|
- Weiß nicht 997|_|

ABSCHNITT E

Frühere Erwerbstätigkeit *Für die nicht Erwerbstätigen*

Falls es sich um eine gelegentliche oder saisonale Mitarbeit handelt (B3=994 oder 995), E1=1 setzen und mit E2ß fortfahren

E1. Hat er/sie jemals gegen Bezahlung gearbeitet? Gefragt wird nach der Arbeit, aus der ein Entgelt bezogen wurde, bzw. nach nicht bezahlter Arbeit, wenn diese in der Firma eines Familienangehörigen geleistet wird.

Für den Interviewer: Der zu betrachtende Zeitraum endet mit dem Sonntag der Bezugswoche (siehe Seite 2)

- Ja 1|_|
- Nein 2|_| (*weiter zu F7*)
- Nein, dauerhaft arbeitsunfähig 3|_| (*Falls er/sie jünger als 75 Jahre ist (SG21<75), F7=2, F10=11, F12=2, G1=2, G5=2, G7=3, G9=3 setzen und mit Abschnitt H fortfahren; falls er/sie älter als 74 Jahre ist (SG21>74) mit Abschnitt H fortfahren.*)

E2. α. In welchem Jahr hat er/sie zu arbeiten aufgehört?

Falls er/sie keine Arbeit hat (B2=2 und B3≠994 oder 995) oder arbeitsunfähig ist (B1=3)

E2. β Wann hat er/sie das letzte Mal gearbeitet? Das Jahr (des Arbeitsendes) angeben

Falls er/sie in der Bezugswoche der Arbeit ferngeblieben ist (B2=1) oder eine Gelegenheitsarbeit (B3=994) bzw. Saisonarbeit (B3=995) macht

- Jahr |_|_|_|_| (*falls er/sie vor weniger als 3Jahren zu arbeiten aufgehört hat, weiter mit E4; falls er/sie vor mehr als 7Jahren aufgehört hat, weiter mit Abschnitt F; andernfalls zu E6*)
- Weiß nicht 997|_| (*nur im Falle von proxy; weiter mit E6*)

E3. Wie alt war er/sie damals?

- Alter |_|_| (*falls er/sie vor weniger als 3Jahren zu arbeiten aufgehört hat, weiter mit E4; falls er/sie vor mehr als 7Jahren aufgehört hat, weiter mit Abschnitt F; andernfalls zu E6*)

E4. In welchem Monat war das?

- Monat |_|_|
- Weiß nicht 997|_| (*nur im Falle von proxy*)

Falls er/sie bereits auf die folgende Frage geantwortet hat (B4≠blank), E6=B4 setzen und die Filter bei E6 beachten

E6. Er/sie verrichtete:

DIE ANTWORTEN VORLESEN

- Eine unselbstständige Arbeit 1|_| (weiter zu E9)
- Eine Arbeit mit Vertrag über geregelte und fortwährende Mitarbeit (mit oder ohne Projekt) 2|_| (weiter zu E9)
- Gelegentliche Mitarbeit 3|_| (weiter zu E9)

- Eine selbstständige Tätigkeit als:
 - Unternehmer 4|_| (weiter zu E8)
 - Freiberufler 5|_| (weiter zu E8)
 - Selbständiger Arbeiter 6|_| (weiter zu E8)
 - Mithelfender im Betrieb eines Familienangehörigen 7|_| (weiter zu E7α)
 - Genossenschaftler 8|_| (weiter zu E7β)

Falls er/sie bereits auf die folgende Frage geantwortet hat (B4A≠blank), E7=B4A setzen und die Filter bei E7 beachten

E7.α. War er/sie unselbstständig erwerbstätig mit einem Arbeitsvertrag?

E7.β. War er/sie unselbstständig erwerbstätig mit einem Arbeitsvertrag oder erwerbstätig mit einem Vertrag über geregelte und fortwährende Mitarbeit?

- Ja, unselbstständig erwerbstätig mit Arbeitsvertrag 1|_| (weiter zu E9)
- Ja, erwerbstätig mit Vertrag über geregelte und fortwährende Mitarbeit (mit oder ohne Projekt) 2|_| (nur falls E6=8; weiter zu E9)
- Nein 3|_| (weiter zu E9)

E8. Hatte er/sie Angestellte? Mithelfende Familienangehörige oder andere Personen, die nicht vergütet wurden, sind nicht mitzuzählen.

- Ja 1|_|
- Nein 2|_|

E9. α. Welchen Beruf übte er/sie aus? Gefragt ist nach der letzten geleisteten Arbeit

Falls er/sie keine Arbeit hat (B2=2 und B3≠994 oder 995) oder arbeitsunfähig ist (B1=3)

E9.β. Welchen Beruf übte er/sie aus (Bezeichnung) und worin bestand seine/ihre Arbeit?

Falls er/sie in der Bezugswoche der Arbeit ferngeblieben ist (B2=1) oder eine Gelegenheitsarbeit (B3=994) bzw. Saisonarbeit (B3=995) macht

E10. Schlüssel des Berufs

Für den Interviewer: gemäß Anlage "Klassifikation der Berufe" kodifizieren

|_|_|_|_|

E12. α. Womit beschäftigt sich die Körperschaft oder das Unternehmen, in dem er/sie arbeitete? (Bitte mit Angabe der wichtigsten erzeugten Güter und/oder Leistungen)

Falls unselbstständig erwerbstätig (E6=1 oder E6=7,8 und E7=1)

E12. β. Was war die von ihm/ihr vorwiegend ausgeübte Tätigkeit und welche Güter und/oder Leistungen wurden hergestellt?

Falls selbstständig erwerbstätig (E6=2,3,4,5,6 oder E6=7,8 und E7=2,3)

FÜR DEN INTERVIEWER: Für eine richtige Kodifizierung sind unbedingt folgende Informationen einzuholen:

- 1) Art der Tätigkeit (Produktion, Anbau, Großhandel, etc.),
- 2) Güter oder Leistungen aus dieser Tätigkeit (Wasserhähne, Motorräder, Reinigungsarbeiten, etc.),
- 3) Material, aus dem die Güter geschaffen wurden (Metall, Plastik, etc.).

Beispiel: Herstellung von Mobiliar aus Holz für Wohnungen oder Außenbereiche

Falls das Unternehmen/die Körperschaft mehrere Arbeitsstätten hat, die Informationen in Bezug auf die Arbeitsstätte einholen, wo der/die Befragte arbeitet.

Falls die Arbeitsstätte nicht mit dem Sitz des zugehörigen Unternehmens übereinstimmt, ist dies anzugeben (z.B. Reinigungsfirma, die in einem Krankenhaus beauftragt ist).

E13. Schlüssel der Wirtschaftstätigkeit

Gemäß Anlage "Klassifikation der Wirtschaftstätigkeiten" kodifizieren

|_|_|_|_|_|_|_|

Falls E1c=2,3 und E14_PI <> 1, blank, das heißt wenn er/sie nicht in den vorhergehenden N-Monaten arbeitet hat oder im vorhergehenden Interview nicht Rentner war, E14=E14_PI setzen und die Sprünge von E14 folgen; Falls er/sie in der Bezugswoche der Arbeit ferngeblieben ist (B2=1), weiter mit E19;

falls unselbstständig erwerbstätig mit Gelegenheits- oder Saisonarbeit [B3=994,995 und (E6=1 oder (E6=7,8 und E7=1))], E14=3 setzen und mit E19 fortfahren;

falls selbstständig erwerbstätig mit Gelegenheits- oder Saisonarbeit [B3=994,995 und (E6≠1 oder (E6=7,8 und E7=2,3))], E15=3 setzen und mit E19 fortfahren;

falls ehem. unselbstständig erwerbstätig [(B2=2 und B3≠994,995) oder B1=3) und (E6=1 oder (E6=7,8 und E7=1))], weiter mit E14;

falls ehem.selbstständig erwerbstätig [(B2=2 und B3≠994,995) oder B1=3) und (E6=2,3,4,5,6) oder (E6=7,8 und E7=2,3)], weiter mit E15

E14. Was ist der Hauptgrund, weshalb er/sie nicht mehr arbeitet?

- In Alters- oder Dienstaltersrente 1|_| (weiter zu E18A)
- Entlassung oder Aufnahme in die Mobilitätslisten (auch in Folge von Konkurs oder Schließung der Firma) 2|_| (weiter zu E19)
- Befristete Arbeit (einschließlich Gelegenheits- oder Saisonarbeit) 3|_| (weiter zu E19)
- Krankheit, persönliche Gesundheitsprobleme 4|_| (weiter zu E19)
- Mutterschaft, Geburt eines Kindes 5|_| (weiter zu E19)
- Um eigene oder andere Kinder bzw. pflegebedürftige Familienmitglieder zu betreuen 6|_| (weiter zu E19)
- Andere familiäre Gründe (ausgenommen Mutterschaft, Pflege von Kindern und anderen Personen) 9|_| (weiter zu E19)
- Schulische oder berufliche Ausbildung 7|_| (weiter zu E19)
- Wehrdienst oder Zivildienst 8|_| (nur falls männlich und älter als 17 Jahre, der vor 2006 aufgehört hat zu arbeiten; weiter zu E19)
- Andere Gründe (bitte angeben) 996|_| (weiter zu E19)

Falls E1c=2,3 und E15_PI <> 1,blank, E15=E15_PI setzen und die Sprünge von E15 folgen

E15. Was ist der Hauptgrund, weshalb er/sie seine Erwerbstätigkeit beendet hat?

- In Alters- oder Dienstaltersrente 1|_| (weiter zu E19A)
- Schließung der Firma oder Einstellung der Produktion (auch infolge der Übergabe der Firmenleitung an ein anderes Familienmitglied) 2|_| (weiter zu E19)
- Befristete Arbeit (einschließlich Gelegenheits- oder Saisonarbeit) 3|_| (weiter zu E19)
- Krankheit, persönliche Gesundheitsprobleme 4|_| (weiter zu E19)
- Mutterschaft, Geburt eines Kindes 5|_| (weiter zu E19)
- Um eigene oder andere Kinder bzw. pflegebedürftige Familienmitglieder zu betreuen 6|_| (weiter zu E19)
- Andere familiäre Gründe (ausgenommen Mutterschaft, Pflege von Kindern und anderen Personen) 9|_| (weiter zu E19)
- Schulische oder berufliche Ausbildung 7|_| (weiter zu E19)
- Wehrdienst oder Zivildienst 8|_| (nur falls männlich und älter als 17 Jahre, der vor 2006 aufgehört hat zu arbeiten; weiter zu E19)
- Andere Gründe (bitte angeben) _____ 996|_| (weiter zu E19)

E18A. Sie sind in Rente gegangen:

- In dem von den damals geltenden Bestimmungen vorgesehenen Pflichtalter (Altersrente) 1|_|
- Vor dem von den damals geltenden Bestimmungen vorgesehenen Pflichtalter (Frührente) 2|_|
- Nach dem von den damals geltenden Bestimmungen vorgesehenen Pflichtalter (bestimmte Kategorien) 3|_|
- Weiß nicht 997|_|

E19. Arbeitete er/sie in Vollzeit oder Teilzeit?

- Vollzeit 1|_|
- Teilzeit (Part-time) 2|_|
- Weiß nicht 997|_| (nur im Falle von proxy)

Falls er/sie unselbstständig erwerbstätig war und aufgehört hat zu arbeiten, weil die Arbeit befristet war ((E6=1 oder (E6=7,8 und E7=1)) und E14=3), die folgende Frage nicht stellen, E20=1 setzen und mit Abschnitt F. Falls er/sie selbstständig erwerbstätig war (E6=2,3,4,5,6 oder (E6=7,8 und E7=2,3)), die folgende Frage nicht stellen und mit Abschnitt F.

E20. War seine/ihre Arbeit zeitlich befristet (befristete Beschäftigung) oder zeitlich nicht befristet (unbefristete Beschäftigung)?

- Zeitlich befristet 1|_| (weiter zu Abschnitt F)
- Unbefristet 2|_| (weiter zu Abschnitt F)
- Weiß nicht 997|_| (nur im Falle von proxy; weiter zu Abschnitt F)

ABSCHNITT F

Arbeitsuche

Für Personen, die 15 Jahre alt oder älter sind

Für die Erwerbstätigen

F1. Sucht er/sie eine andere Arbeit?

- Ja 1|_
- Nein 2|_ (*weiter zu Abschnitt G*)

F2. Sucht er/sie eine neue Arbeit oder eine Zweitarbeit (zusätzlich zur jetzigen Arbeit)?

- Eine neue Arbeit 1|_
- Eine Zweitarbeit (zusätzlich zur jetzigen Arbeit) 2|_

F3. Was ist der Hauptgrund, weshalb er/sie eine neue Arbeit sucht?

- Die derzeitige Arbeit ist befristet 1|_
- Befürchtet, die derzeitige Arbeit zu verlieren 2|_
- Sieht die derzeitige Arbeit als Gelegenheitsarbeit an 3|_
- Möchte mehr verdienen 4|_
- Möchte den Arbeitsort leichter erreichen können 5|_
- Bequemere Arbeitszeiten, um die Kinder und/oder andere Familienmitglieder betreuen zu können 6|_
- Möchte aus anderen Gründen eine Arbeit mit anderen Arbeitszeiten 7|_
- Möchte eine Arbeit, die besser zu seinem/ihrem Bildungsniveau bzw. zu seinen/ihren Kenntnissen passt und mit größeren Karrierechancen verbunden ist 8|_
- Möchte eine Arbeit, die für seinen/ihren Gesundheitszustand besser geeignet ist 9|_
- Andere Gründe (*angeben*) 996|_

Wenn er/sie eine Zweitarbeit sucht (F2=2), die folgende Frage nicht stellen und mit F5 fortfahren

F4. Möchte er/sie in der neuen Arbeitsstelle mehr oder weniger Stunden arbeiten als zur Zeit?

- Mehr Stunden 1|_
- Weniger Stunden 2|_
- Gleich viele Stunden 3|_
- Weiß nicht 997|_ (*nur im Falle von proxy*)

F5. Hat er/sie in den 4 Wochen "VON ... BIS ..." etwas zur Arbeitsuche unternommen?

- Ja 1|_
- Nein 2|_ (*weiter zu F29*)

F6. Welche der folgenden Schritte zur Arbeitsuche hat er/sie in den 4 Wochen "VON ... BIS ..." unternommen?

DIE ANTWORTEN VORLESEN

(Mehrere Antworten möglich)

- Hat Kontakt mit einem öffentlichen Arbeitsamt wegen der Arbeitsuche aufgenommen 1|_| (weiter zu F29)
- Hatte ein Vorstellungsgespräch, Auswahlgespräch bei privaten Firmen 2|_| (weiter zu F29)
- Hat sich schriftlichen und/oder mündlichen Prüfungen eines öffentlichen Wettbewerbs unterzogen 3|_| (weiter zu F29)
- Hat sich um die Teilnahme an einem öffentlichen Wettbewerb beworben 4|_| (weiter zu F29)
- Hat aufmerksam die Stellenangebote in den Zeitungen gelesen 5|_| (weiter zu F29)
- Hat Zeitungsinserte aufgegeben oder auf Zeitungsinserte geantwortet 6|_| (weiter zu F29)
- Hat privaten Firmen seine/ihre Bewerbung und/oder seinen/ihren Lebenslauf geschickt (oder überreicht) 7|_| (weiter zu F29)
- Hat bei Verwandten, Freunden, Bekannten und Gewerkschaften nachgefragt 8|_| (weiter zu F29)
- Hat im Internet nach einer Arbeit gesucht 9|_| (weiter zu F6A)
- Hat Kontakt mit einer Leiharbeitsfirma (ehem.-Zeitarbeitsfirma) oder einer Arbeitsvermittlungsentur (ausgenommen Arbeitsamt) wegen Arbeitsuche aufgenommen 10|_| (weiter zu F29)
- Hat nach Grundstücken, Räumlichkeiten, Ausstattung zur Aufnahme einer selbstständigen Tätigkeit gesucht 11|_| (weiter zu F29)
- Hat um Bewilligungen, Lizenzen, Finanzierungen für die Aufnahme einer selbstständigen Tätigkeit angesucht 12|_| (weiter zu F29)
- Andere Schritte **(bitte angeben)** _____ 996|_| (weiter zu F29)

F6A. Hat er/sie in den 4 Wochen "VON ... BIS.." über das Internet Arbeit gesucht?

DIE ANTWORTEN VORLESEN

(Mehrere Antworten möglich)

- Indem er/sie sich mit der Internet-Seite des Arbeitsamtes verbunden hat 1|_| (weiter zu F29)
- Er/sie hat Arbeitsangebote studiert 2|_| (weiter zu F29)
- Er/sie hat Inserate aufgegeben oder auf Angebote geantwortet 3|_| (weiter zu F29)
- Andere Schritte **(bitte angeben)** _____ 996|_| (weiter zu F29)

Für die nicht Erwerbstätigen

Falls er/sie älter als 74 Jahre ist (SG.21>74) die Frage nicht stellen und mit Abschnitt H fortfahren

Falls SG.21<75 und (B1=3 oder E1c=3) und E1=1,2, d.h. falls er/sie dauerhaft arbeitsunfähig ist und früher einmal oder niemals eine Arbeit geleistet hat, F7=2, F10=11, F12=2, G1=2, G5=2, G7=3, G9=3 setzen und mit Abschnitt H fortfahren.

F7. Sucht er/sie eine Arbeit?

- Ja 1|_|
- Nein 2|_| (weiter zu F10)

F8. Hat er/sie in den 4 Wochen "VON ... BIS ..." etwas zur Arbeitsuche unternommen?

- Ja 1|_| (weiter zu F16)
- Nein 2|_|

F9. Wie viele Monate sind seit dem letzten Schritt zur Arbeitsuche vergangen?

- Monate ||
- Weniger als 1 Monat |
- Hat mit der Arbeitsuche noch nicht begonnen 995|
- Weiß nicht 997| (nur im Falle von proxy)

F10. Was ist der Hauptgrund, weshalb er/sie in den 4 Wochen "VON ... BIS ..." keine Arbeit gesucht hat?

- Hat bereits eine Arbeit, die er/sie demnächst aufnehmen wird | (weiter zu F43)
- Besucht schulische oder berufliche Lehrgänge | (weiter zu F12)
- Krankheit, persönliche Gesundheitsprobleme | (weiter zu F12)
- Mutterschaft, Geburt eines Kindes |
- Um eigene oder andere Kinder bzw. pflegebedürftige Familienmitglieder zu betreuen |
- Andere familiäre Gründe (einschließlich ist Hausfrau, ausgenommen Mutterschaft, Pflege von Kindern und anderen Personen) | (weiter zu F12)
- Wird demnächst an seinen/ihren früheren Arbeitsplatz zurückzukehren | (weiter zu F12)
- Ruhestand | (weiter zu F12)
- Ist der Meinung, keine Arbeit finden zu können | (weiter zu F12)
- Interessiert ihn/sie nicht, braucht keine Arbeit (auch aus Altersgründen) | (weiter zu F12)
- Wartet auf die Ergebnisse von vergangenen Schritten zur Arbeitsuche | (weiter zu F12)
- Wartet auf Bezug der Rente | (weiter zu F12)
- Dauerhaft arbeitsunfähig | (F12=2 setzen; weiter mit Abschnitt G)
- Andere Gründe (bitte angeben) _____ | (weiter zu F12)
- Weiß nicht | (nur im Falle von proxy; weiter mit F12)

F10A. Hat er/sie deshalb keine Arbeit gesucht, weil es in seiner/ihrer Wohngegend keine, nur unzureichende oder zu teure öffentliche und/oder private Dienste gibt, denen er/sie die Betreuung der Kinder oder anderer pflegebedürftiger Personen anvertrauen kann? Zu berücksichtigen sind auch Babysitter oder Hilfskräfte gegen Bezahlung.

- Ja, es gibt keine oder nur unzureichende Dienste für die Kinderbetreuung |
- Ja, es gibt keine oder nur unzureichende Dienste für die Pflege von kranken, behinderten oder älteren Personen |
- Ja, in beiden Fällen gibt es keine oder nur unzureichende Dienste |
- Nein, er/sie hat aus anderen Gründen keine Arbeit gesucht |
- Weiß nicht | (nur im Falle von proxy)

Falls er/sie zwischen 65 und einschließlich 74 Jahre alt ist (64<SG.21<75), die folgende Frage nicht stellen, F12=2 setzen und mit Abschnitt G fortfahren

F12. α. Würde er/sie gern arbeiten, auch wenn er/sie zur Zeit keine Arbeit sucht?

Falls nicht auf Arbeitsuche (F7=2)

F12. β. Würde er/sie gern arbeiten, auch wenn er/sie in den 4 Wochen "VON ... BIS ..." keine Arbeit gesucht hat?

Falls er/sie in den 4 Bezugswochen keine Arbeit gesucht hat (F7=1 und F8=2)

- Ja |
- Nein | (weiter zu Abschnitt G)

F13. Wenn er/sie in der Woche "VON MONTAG ... BIS SONNTAG..." eine Arbeit gefunden hätte, wäre er/sie dann in der Lage gewesen, diese in der genannten Woche oder innerhalb der zwei darauf folgenden Wochen zu beginnen?

- Ja 1|_| (*weiter zu Abschnitt G*)
- Nein 2|_|

F14. Warum wäre er/sie nicht in der Lage gewesen, die Arbeit zu beginnen?

- Besucht schulische oder berufliche Lehrgänge 1|_| (*weiter zu Abschnitt G*)
- Andere persönliche Gründe 2|_| (*weiter zu Abschnitt G*)
- Mutterschaft, Geburt eines Kindes 3|_| (*weiter zu Abschnitt G*)
- Betreut eigene oder andere Kinder bzw. pflegebedürftige Familienmitglieder 9|_| (*weiter zu Abschnitt G*)
- Andere familiäre Gründe (einschließlich ist Hausfrau, ausgenommen Mutterschaft, Pflege von Kindern und anderen Personen) 4|_| (*weiter zu Abschnitt G*)
- Krankheit, persönliche Gesundheitsprobleme 5|_| (*weiter zu Abschnitt G*)
- Unterliegt einer Kündigungsfrist 6|_| (*nur falls von der Arbeit abwesend (B2=1); weiter mit Abschnitt G*)
- Muss oder möchte die bereits begonnene Arbeit beenden 7|_| (*nur falls von der Arbeit abwesend (B2=1);*
- Stage oder Praktikum 8|_| (*weiter zu Abschnitt G*)
- Andere Gründe (*bitte angeben*) 996|_| (*weiter zu Abschnitt G*)
- Weiß nicht 997|_| (*nur im Falle von proxy; weiter mit Abschnitt G*)
- Keine Antwort 998|_| (*weiter zu Abschnitt G*)

Bitte vorlesen

Ich lese Ihnen nun einige Fragen zu den verschiedenen Schritten der Arbeitsuche vor; bitte haben Sie etwas Geduld und sagen Sie mir, wie er/sie in den 4 Wochen „VON..... BIS.....“ Arbeit gesucht hat.

F16. Hat er/sie in den 4 Wochen „VON..... BIS.....“ Kontakt mit einem öffentlichen Arbeitsamt wegen Arbeitsuche aufgenommen?

- Ja 1|_|
- Nein 2|_|

F17. Hatte er/sie in den 4 Wochen "VON ... BIS ..." ein Vorstellungsgespräch, ein Auswahlgespräch bei privaten Firmen?

- Ja 1|_|
- Nein 2|_|

F18. Hat er/sie sich in den 4 Wochen "VON ... BIS ..." den schriftlichen und/oder mündlichen Prüfungen eines öffentlichen Wettbewerbs unterzogen?

- Ja 1|_|
- Nein 2|_|

F19. Hat er/sie sich in den 4 Wochen "VON ... BIS ..." um die Teilnahme an einem öffentlichen Wettbewerb beworben?

- Ja 1|_|
- Nein 2|_|

F20. Hat er/sie in den 4 Wochen "VON ... BIS ..." aufmerksam die Stellenangebote in den Zeitungen gelesen?

- Ja 1|_|
- Nein 2|_|

F21. Hat er/sie in den 4 Wochen "VON ... BIS ..." Zeitungsinserate aufgegeben oder auf Zeitungsinserate geantwortet?

- Ja 1|_|
- Nein 2|_|

F22. Hat er/sie in den 4 Wochen "VON ... BIS ..." privaten Firmen seine/ihre Bewerbung oder seinen/ihren Lebenslauf geschickt (oder überreicht)?

- Ja 1|_|
- Nein 2|_|

F23. Hat er/sie sich in den 4 Wochen "VON ... BIS ..." bei Verwandten, Freunden, Bekannten und Gewerkschaften nach einer Arbeit erkundigt?

- Ja 1|_|
- Nein 2|_|

F24. Hat er/sie in den 4 Wochen "VON ... BIS ..." eine Arbeit über das Internet gesucht?

- Ja 1|_|
- Nein 2|_| (*weiter mit F25*)

F24A. Hat er/sie über das Internet Arbeit gesucht?

DIE ANTWORTEN VORLESEN

(Mehrere Antworten möglich)

- Indem er/sie sich mit der Internet-Seite des Arbeitsamtes verbunden hat 1 |_|
- Er/sie hat Arbeitsangebote studiert 2 |_|
- Er/sie hat Inserate aufgegeben oder auf Angebote geantwortet 3 |_|
- Andere Schritte (**bitte angeben**) _____ 996 |_|

F25. Hat er/sie in den 4 Wochen „VON...BIS...“ Kontakt mit einer Leiharbeitsfirma (ehem. Zeitarbeitsfirma) oder einer Arbeitsvermittlungagentur (ausgenommen Arbeitsamt) wegen Arbeitsuche aufgenommen?

- Ja 1|_|
- Nein 2|_|

F26. Hat er/sie in den 4 Wochen "VON ... BIS ..." nach Grundstücken, Räumlichkeiten, Ausstattung zur Aufnahme einer selbständigen Tätigkeit gesucht?

- Ja 1|_|
- Nein 2|_|

F27. Hat er/sie in den 4 Wochen "VON ... BIS ..." um Bewilligungen, Lizenzen, Finanzierungen für die Aufnahme einer selbständigen Tätigkeit angesucht?

- Ja 1|_|
- Nein 2|_|

F28. Hat er/sie in den 4 Wochen "VON ... BIS ..." andere als die soeben erwähnten Schritte zur Arbeitsuche unternommen? (ausgenommen das Warten auf die Ergebnisse früherer Schritte zur Arbeitsuche wie z.B. Wettbewerbe, Vorstellungsgespräche etc.)

Für den Interviewer: Nicht zu berücksichtigen ist das Warten auf die Ergebnisse früherer Schritte zur Arbeitsuche (Wettbewerbe, Vorstellungsgespräche etc.)

- Ja (*bitte angeben*) _____ 1|_|
- Nein 2|_|

Für die Erwerbstätigen und die nicht Erwerbstätigen

F29. Hat er/sie in den 4 Wochen „VON...BIS...“ auf die Ergebnisse von öffentlichen Wettbewerben, auf Antworten von Unternehmen, Privaten und/oder auf ein Angebot seitens des Arbeitsamtes gewartet?

(Mehrere Antworten möglich)

Folgende Antwortkombinationen sind inkompatibel: (1 oder 2 oder 3) mit (4 oder 997)

- Ja, hat auf die Ergebnisse von öffentlichen Wettbewerben gewartet 1|_|
- Ja, hat auf Antworten von Unternehmen, Privaten gewartet 2|_|
- Ja, hat auf ein Angebot seitens des Arbeitsamtes gewartet 3|_|
- Nein 4|_|
- Weiß nicht 997|_| (*nur im Falle von proxy*)

Falls er/sie in den letzten 4 Wochen nicht erwerbstätig war, keine Schritte zur Arbeitsuche unternommen hat und erklärt hat, auf die Ergebnisse früherer Schritte zur Arbeitsuche zu warten (von F16 bis F28 immer mit 2 geantwortet und F29≠4 oder 997), mit F30 fortfahren; andernfalls weiter mit F31.

F30. Hat er/sie schon eine Arbeit gefunden, die er/sie demnächst beginnen soll?

- Ja 1|_| (*weiter mit F43*)
- Nein 2|_|

F31. Seit wie vielen Monaten sucht er/sie eine Arbeit?

Für den Interviewer: bei Bruchteilen von Monaten nach unten abrunden

- Weniger als 1 Monat (falls erwerbstätig (C1≠blank), weiter mit F33)
- Monate (falls erwerbstätig (C1≠blank), weiter mit F33)
- Weiß nicht 997 (nur im Falle von proxy; falls erwerbstätig (C1≠blank), weiter mit F33)

F32. In welcher Stellung befand er/sie sich unmittelbar vor Beginn der Arbeitsuche?

DIE ANTWORTEN VORLESEN

- Absolvierte ein Studium oder eine schulische Ausbildung 1|
- Arbeitete 3|
- Widmete sich dem Haushalt und/oder den Familienangehörigen 4|
- Andere Stellung 5|

F33. Wenn er/sie in der Woche "VON MONTAG ... BIS SONNTAG..." eine Arbeit gefunden hätte, wäre er/sie dann in der Lage gewesen, diese in der genannten Woche oder innerhalb der zwei darauf folgenden Wochen zu beginnen?

- Ja 1| (weiter zu F35)
- Nein 2|

F34. Warum wäre er/sie nicht in der Lage gewesen, die Arbeit zu beginnen?

- Schulische oder berufliche Ausbildung 1|
- Andere persönliche Gründe 2|
- Mutterschaft, Geburt eines Kindes 3|
- Betreut eigene oder andere Kinder bzw. pflegebedürftige Familienmitglieder 9|
- Andere familiäre Gründe (einschließlich ist Hausfrau, ausgenommen Mutterschaft, Pflege von Kindern und anderen Personen) 4|
- Krankheit, persönliche Gesundheitsprobleme 5|
- Unterliegt einer Kündigungsfrist 6|
- Muss oder möchte die bereits begonnene Arbeit beenden 7|
- Nimmt an einem Stage oder Praktikum teil 8|
- Andere Gründe (bitte angeben) _____ 996|
- Weiß nicht 997| (nur im Falle von proxy)
- Keine Antwort 998|

F35. Sucht er/sie eine selbstständige oder unselbstständige Arbeit?

- Selbstständige Arbeit 1| (weiter zu F40)
- Unselbstständige Arbeit 2|
- Keine besonderen Wünsche 3|

F36. Sucht er/sie eine Vollzeitbeschäftigung oder eine Teilzeitbeschäftigung (part-time)?

- Vollzeitbeschäftigung 1|
- Teilzeitbeschäftigung 2| (weiter zu F38)
- Keine besonderen Wünsche 3| (weiter zu F40)

F37. Wenn er/sie keine Vollzeitbeschäftigung findet, würde er/sie eine Teilzeitbeschäftigung annehmen?

- Ja 1|_| (*weiter zu F40*)
- Nein 2|_| (*weiter zu F40*)

F38. Wenn er/sie keine Teilzeitbeschäftigung findet, würde er/sie eine Vollzeitbeschäftigung annehmen?

- Ja 1|_|
- Nein 2|_|

F40. Wäre er/sie bereit, eine befristete Arbeit (Arbeitsverhältnis mit begrenzter Dauer) anzunehmen?

- Ja 1|_|
- Nein 2|_|
- Weiß nicht 997|_| (*nur im Falle von proxy*)

F41. Wo wäre er/sie bereit zu arbeiten?

DIE ANTWORTEN VORLESEN

- Nur in der Wohnsitzgemeinde 1|_|
- In einer anderen Gemeinde, die täglich erreicht werden kann 2|_|
- Überall in Italien 3|_|
- Überall, auch im Ausland 4|_|
- Weiß nicht 997|_| (*nur im Falle von proxy*)

Fragen zu der Arbeit, die noch nicht angetreten wurde

Falls er/sie mit der Arbeitsuche noch nicht begonnen hat (F9=995), die folgende Frage nicht stellen, F43=995 setzen und mit F44.β fortfahren

F43. Nach wie vielen Monaten der Arbeitsuche hat er/sie die jetzt anzutretende Arbeit gefunden?

Für den Interviewer: bei Bruchteilen von Monaten nach unten abrunden

- Anzahl Monate |_|_|_| (*weiter mit F44.α*)
- Weniger als 1 Monat |0| (*weiter mit F44.α*)
- Hat keine Schritte zur Suche der Arbeit unternommen, die er/sie jetzt antreten wird 995|_| (*weiter mit F44.β*)
- Weiß nicht 997|_| (*nur im Falle von proxy*)

F44.α. In welcher Stellung befand er/sie sich unmittelbar vor Beginn der Suche nach dieser Arbeit:

F44.β. In welcher Stellung befand er/sie sich unmittelbar bevor er/sie diese Arbeit gefunden hat:

DIE ANTWORTEN VORLESEN

- Absolvierte ein Studium oder eine schulische Ausbildung 1|_|
- Arbeitete 3|_|
- Widmete sich der Betreuung seiner/ihrer Kinder oder anderer Familienangehöriger 4|_|
- Andere Stellung 5|_|

F45. Wird er/sie diese Arbeit innerhalb der nächsten 3 Monate antreten?

DIE ANTWORTEN VORLESEN

- Ja 1|_
- Nein 2|_

Falls er/sie innerhalb von zwei Wochen die Arbeit antritt (F45=1), F46=1 setzen und weiter mit F48

F46. Wenn er/sie in der Woche "VON MONTAG ... BIS SONNTAG..." eine Arbeit gefunden hätte, wäre er/sie dann in der Lage gewesen, diese in der genannten Woche oder innerhalb der zwei darauf folgenden Wochen zu beginnen?

- Ja 1|_ (*weiter zu F48*)
- Nein 2|_

F47. Warum wäre er/sie nicht in der Lage gewesen, die Arbeit zu beginnen?

- Schulische oder berufliche Ausbildung 1|_
- Andere persönliche Gründe 2|_
- Mutterschaft, Geburt eines Kindes 3|_
- Betreut eigene oder andere Kinder bzw. pflegebedürftige Familienmitglieder 9|_
- Andere familiäre Gründe (einschließlich ist Hausfrau, ausgenommen Mutterschaft, Pflege von Kindern und anderen Personen) 4|_
- Krankheit, persönliche Gesundheitsprobleme 5|_
- Unterliegt einer Kündigungsfrist 6|_
- Muss oder möchte die bereits begonnene Arbeit beenden 7|_
- Nimmt an einem Stage oder Praktikum teil 8|_
- Andere Gründe (*bitte angeben*) 996|_
- Weiß nicht 997|_ (*nur im Falle von proxy*)
- Antwortet nicht 998|_

F48. Handelt es sich bei der anzutretenden Arbeit um eine selbstständige oder unselbstständige Tätigkeit?

- Selbstständige Tätigkeit 1|_ (*weiter zu Abschnitt G*)
- Unselbstständige Tätigkeit 2|_

F49. Wird er/sie in Vollzeit oder Teilzeit (part-time) arbeiten?

- In Vollzeit 1|_
- In Teilzeit 2|_
- Weiß nicht 997|_ (*nur im Falle von proxy*)

F50. Handelt es sich um eine befristete Arbeit (Arbeitsverhältnis mit bestimmter Dauer)?

- Ja 1|_ (*weiter zu Abschnitt G*)
- Nein 2|_ (*weiter zu Abschnitt G*)
- Weiß nicht 997|_ (*nur im Falle von proxy; weiter zu Abschnitt G*)

ABSCHNITT G

Arbeitsämter und Arbeitsvermittlungsagenturen

Für Personen im Alter zwischen 15 und 74 Jahren

Falls 75 Jahre oder älter (SG.21>74), weiter mit Abschnitt H

Bitte vorlesen

Lassen Sie uns nun über die Arbeitsvermittlungsdienste sprechen.

G1. Hatte er/sie jemals Kontakt mit einem öffentlichen Arbeitsamt?

Für den Interviewer: Nur jene Kontakte berücksichtigen, mit denen er/sie eine Arbeit für sich selbst zu suchen bzw. die eigene berufliche Situation zu verbessern beabsichtigte. Nicht zu berücksichtigen sind die Kontakte von selbstständig Erwerbstätigen zum Zwecke der Personalsuche für den eigenen Betrieb.

- Ja 1|_|
- Nein 2|_| (*weiter mit G5A*)
- Weiß nicht 997|_| (*weiter mit G5A*)

G3. Wann hatte er/sie das letzte Mal Kontakt mit einem öffentlichen Arbeitsamt?

- Vor weniger als 1 Monat 1|_|
- Vor 1 bis weniger als 4 Monaten 2|_|
- Vor 4 bis weniger als 7 Monaten 3|_|
- Vor 7 Monaten bis weniger als 1 Jahr 4|_|
- Vor 1 bis weniger als 2 Jahren 5|_|
- Vor 2 bis weniger als 3 Jahren 6|_|
- Vor 3 oder mehr Jahren 7|_| (*weiter mit G5A*)
- Weiß nicht 997|_| (*nur im Falle von proxy*)

G4. Aus welchem Grund gab es den letzten Kontakt?

(Mehrere Antworten möglich)

Die Modalitäten 11 und 12 sind miteinander unvereinbar

- Erster Kontakt, um sich zu informieren und/oder Ausstellung eines Professionellen Meldeblatts (Scheda anagrafica professionale) 10|_|
- Um das erste Mal die Bereitschaftserklärung zur Arbeitsaufnahme abzugeben (Dichiarazione immediata disponibilità al lavoro) 11|_|
- Um die Bereitschaftserklärung zur Arbeitsaufnahme (Dichiarazione immediata disponibilità al lavoro) zu erneuern oder den Arbeitslosenstatus zu bestätigen 12|_|
- Zur Unterzeichnung des Servicepakts (Patto di Servizio) 14|_|
- Beratung oder Orientierung zur Arbeitsuche (einschließlich Ausbildung und Mentoring zur Aufnahme einer selbständigen Tätigkeit) 8|_|
- Um nachzufragen, ob es Arbeitsmöglichkeiten gibt 3|_|
- Hat eine Einladung zur Teilnahme an einem von der Provinz bzw. Region veranstalteten und/oder anerkannten Ausbildungskurs erhalten 5|_|
- Hat eine Einladung zur Teilnahme an einem anderen (nicht von der Provinz bzw. Region veranstalteten) Ausbildungskurs erhalten 6|_|
- Hat ein Angebot für ein Praktikum erhalten 13|_|
- Hat ein Angebot zur Teilnahme an einem Auswahlverfahren erhalten 15|_|
- Hat ein Arbeitsangebot erhalten 4|_|
- Andere Gründe (*bitte angeben*) 996|_|
- Weiß nicht 997|_| (*nur im Falle von proxy*)

Falls [(E1=2 e F12=2) oder (E14=1 o E15=1) oder (F10=7)], das heißt er/sie nie gearbeitet hat und nicht arbeiten will, oder zu arbeiten aufgehört hat, weil er/sie in Rente war, oder kein Arbeit sucht, weil er/sie in Rente war, unabhängig von den vorhergehenden Arbeitserfahrungen, G5A=2 setzen und fortfahren;
Falls er/sie nie gearbeitet hat oder aufgehört hat zu arbeiten, weil in Rente oder nicht auf der Suche nach Arbeit, weil im Ruhestand OHNE Berücksichtigung der bisherigen Berufserfahrung [(E1=2 o E14=1 o E15=1) oder (F10=7)], die folgende Frage nicht stellen, G5A=2 und weiter
Im Falle einer Anstellung (C1<>blank): 1) ohne Vertrag (C8=2);2) bei befristeter Anstellung (C20=1); 3) bei unbefristeter Anstellung ab dem Erhebungsjahr (C20=2 und (C55=ERHEBUNGSJAHR oder C57E=ERHEBUNGSJAHR)), 4) falls Mitarbeiter (C1bis=1), die Frage stellen.
Mit aktiver BEA (G4=11,12,14), G5A=1 setzen und die Frage nicht stellen.
Bei Selbstständigkeit (C1=4,5,6,7,8) oder unbefristetem Arbeitsverhältnis seit mehr als einem Jahr (C20=2 und C57E<ERHEBUNGSJAHR) oder hat noch nie gearbeitet oder hat mit der Arbeit aufgehört wegen Rente (E1=2 o E14=1 o E15=1), G5A=2 setzen und fortfahren.

G5A. α. In der Woche „VON MONTAG ... BIS SONNTAG“ hatte „NAME“ eine aktive oder vor kurzem unterschriebene Bereitschaftserklärung zur Arbeitsaufnahme (Dichiarazione immediata disponibilità al lavoro, DID)? (Die Bereitschaftserklärung ist die Erklärung der Arbeitslosigkeit und kann bei der öffentlichen Arbeitsvermittlung, Caaf, Inps, online oder bei anderen Arbeitsmarktakteuren abgegeben werden)

Bei Kontakten mit dem Arbeitsamt (G1 = 1)

G5A.β. Auch es keinen Kontakt mit einem Arbeitsamt gab, hatten Sie in der Woche „VON MONTAG ... BIS SONNTAG“ eine aktive Bereitschaftserklärung zur Arbeitsaufnahme (Dichiarazione immediata disponibilità al lavoro, DID)? (Die Bereitschaftserklärung ist die Erklärung der Arbeitslosigkeit und kann bei der öffentlichen Arbeitsvermittlung, Caaf, Inps, online oder bei anderen Arbeitsmarktakteuren abgegeben werden)

Bei keinem Kontakt mit dem Arbeitsamt oder weiß nicht (G1=2, 997)

FÜR DEN INTERVIEWER: Wenn der/die Befragte die DID *al lavoro* nicht kennt, ist es sehr wahrscheinlich, dass er/sie sie nicht unterschrieben hat. Die DID ist unerlässlich für die Beantragung der NASPI (ehemaliges Arbeitslosengeld).

- Ja, DID aktiv oder während der Woche unterschrieben 1|_|
- Nein 2|_|
- Weiß nicht 997|_|_|

Bei letztem Arbeitsamt-Kontakt innerhalb von 7 Monaten (G3=1,2,3), die Frage stellen.

Bei letztem Arbeitsamt-Kontakt mit Arbeitsangebot (G4=4), G6A=1 setzen und zu G7 gehen .

Wenn er/sie aufgehört zu arbeiten, weil in Rente und keine Arbeit sucht (E14=1 oder E15=1) und F7=2, setze G6A=2, G7=3 und zu G9 gehen .

Wenn er/sie keine Arbeit sucht wegen Behinderung (F10=11), setze G6A=2, G7=3, G9=3 und gehe zu Abschnitt H .

G6A. Haben Sie in den letzten 6 Monaten ein Arbeitsangebot von einem Arbeitsamt erhalten ?

- Ja 1|_|
- Nein 2|_|
- Weiß nicht 997|_| (nur im Fall von Proxy)

G7. Hatte er/sie in den letzten 6 Monaten Kontakte zu einer Leiharbeitsfirma (ehem. Zeitarbeitsfirma oder anderen, öffentlichen oder privaten Marktvermittlern, ausgenommen Arbeitsamt?

(Mehrere Antworten möglich)

Folgende Antwortkombinationen sind inkompatibel: (1 oder 2) mit (3 oder 997)

- Ja, zu einer Leiharbeitsfirma 1|_|
- Ja, zu anderen öffentlichen oder privaten Vermittlern 2|_|
- Nein 3|_| (weiter mit G9)
- Weiß nicht 997|_| (nur im Falle von proxy; weiter mit G9)

G8. Hat er/sie in den letzten 6 Monaten ein Arbeitsangebot von einer dieser Einrichtungen erhalten?

(Mehrere Antworten möglich)

Folgende Antwortkombinationen sind inkompatibel: (1 oder 2) mit (3 oder 997)

- Ja, von einer Leiharbeitsfirma 1|_| *(nur falls G7=1)*
- Ja, von anderen öffentlichen oder privaten Vermittlern 2|_| *(nur falls G7=2)*
- Nein 3|_|
- Weiß nicht 997|_| *(nur im Falle von proxy)*

Falls [(E1=2 o E14=1 o E15=1) oder (F10=7)], das heißt er/sie nie gearbeitet hat oder zu arbeiten aufgehört hat, weil er/sie in Rente war, oder kein Arbeit sucht, weil er/sie in Rente war, unabhängig von den vorhergehenden Arbeitserfahrungen, G9=3 setzen und zu G10 übergehen;

Falls er/sie nie gearbeitet hat oder aufgehört hat zu arbeiten, weil in Rente oder nicht auf der Suche nach Arbeit, weil im Ruhestand OHNE Berücksichtigung der bisherigen Berufserfahrung [(E1=2 o E14=1 o E15=1) oder (F10=7)], die folgende Frage nicht stellen, G9=3 setzen und mit G10 fortfahren

Ohne Vertrag (C8=2) oder bei befristete Anstellung (C20=1) oder unbefristete Anstellung ab dem Erhebungsjahr (C20=2 und (C55=ERHEBUNGSJAHR oder C57E=ERHEBUNGSJAHR)), 4) falls Mitarbeiter (C1bis=1), die Frage stellen

Bei Selbstständigkeit (C1=4,5,6,7,8) oder unbefristetem Arbeitsverhältnis seit über 1 Jahr (C20=2 und C57E<ERHEBUNGSJAHR), G9=3 setzen und die Frage überspringen.

G9. Hatte er/sie in der Woche "VON MONTAG ... BIS SONNTAG..." eine Arbeitslosenunterstützung (z. B. NASPI oder DISCOLL) oder Mobilitätzulage oder das Recht darauf erhalten und wartet auf die Auszahlung?

G9.β. Selbst er/sie wenn beschäftigt ist, ha er/sie in der Woche „VON MONTAG... BIS SONNTAG...“ eine Arbeitslosenunterstützung (NASPI oder DISCOLL) erhalten oder hat er/sie darauf gewartet, es zu erhalten?

- Ja 1|_|
- Nein 3|_|
- Weiß nicht 997|_| *(nur im Falle von proxy)*
- Antwortet nicht 998|_|

Jugendgarantie

Falls er/sie zwischen 15 und 29 Jahre als ist und aktuell das 1. Quartal 2015 oder ein späteres Quartal ist, aber die erste wave, d.h. (15<=SG21<=29) und WAVE_QUARTINA=1], die Frage stellen, andernfalls weiter zu Abschnitt H.

G10. Kennt er/sie das von der EU finanzierte Programm „Jugendgarantie“?

Nur falls notwendig, vorlesen: Die „Jugendgarantie“ ist eine Initiative, die von der Europäischen Union finanziert wird und sich an alle jungen Personen zwischen 15 und 29 Jahren wendet. Sie zielt darauf ab, ein gutes Angebot an Arbeit, Studienfortsetzung, Lehrlingsausbildung, Praktika oder an anderen Bildungsmaßnahmen zu bieten.

- Ja 1|_|
- Nein 2|_| *(weiter zu Abschnitt H)*
- Weiß nicht 997|_| *(nur im Fall von proxy; weiter zu Abschnitt H)*

G11. Wie hat er/sie davon erfahren?

- Internet 1|_|
- Fernsehen 2|_|
- Zeitungen 3|_|
- Öffentliches Arbeitsamt 4|_|
- Schule, Universität, Bildungszentren 5|_|
- Verwandte, Freunde, Bekannte 6|_|
- Sonstiges (**angeben**) _____ 996|_|
- Weiß nicht 997|_| (*nur im Fall von proxy*)

G12. Hat er/sie sich beim Programm „Jugendgarantie“ eingeschrieben?

- Ja 1|_|
- Nein 2|_| (*weiter mit G17*)
- Weiß nicht 997|_| (*nur im Fall von proxy; weiter zu Abschnitt H*)

G13. In welchem Jahr hat er/sie sich eingeschrieben?

- Jahr |_|_|_|_|
- Weiß nicht |9|9|7| (*nur im Fall von proxy; weiter zu G15*)

G13.A In welchem Monat hat er/sie sich eingeschrieben?

- Monat |_|_|_|_|
- Weiß nicht |9|9|7| (*nur im Fall von proxy*)

G15. Wie schnell ist er/sie nach seiner/ihrer Einschreibung vom Arbeitsvermittlungsdienst oder von der akkreditierten privaten Agentur kontaktiert worden, um die Registrierung im Programm und die nachfolgenden Orientierungsphasen abzuschließen?

- Innerhalb von 30 Tagen nach der Eintragung 1|_|
- Nach 30 bis 60 Tagen nach der Eintragung 2|_|
- Mehr als 60 Tage nach der Eintragung 3|_|
- Er/sie wurde noch nicht kontaktiert 4|_| (*weiter zu Abschnitt H*)
- Weiß nicht 997|_| (*nur im Fall von proxy*)

G16. Hat die Einschreibung ins Programm „Jugendgarantie“ ermöglicht, dass er/sie ein Praktikum/eine Arbeit/den Zivildienst beginnen konnte oder in eine Ausbildung aufgenommen werden konnte?

- Ja, er/sie hat ein Praktikum/eine Arbeit/den Zivildienst begonnen 1|_| (*weiter zu Abschnitt H*)
- Ja, er/sie wurde in eine Ausbildung aufgenommen 2|_| (*weiter zu Abschnitt H*)
- Nein, aber er/sie beginnt in Kürze ein neues Praktikum/eine neue Arbeit oder Ausbildung 3|_| (*weiter zu Abschnitt H*)
- Nein, er/sie hat noch nichts gehört 4|_| (*weiter zu Abschnitt H*)
- Nein, interessiert ihn/sie nicht mehr 5|_| (*weiter zu Abschnitt H*)
- Weiß nicht 997|_| (*nur im Fall von proxy; weiter zu Abschnitt H*)

G17. Aus welchem Grund hat er/sie sich nicht ins Programm „Jugendgarantie“ eingeschrieben?

- Da er/sie bereits eine Arbeit hat 1|_| (*weiter zu Abschnitt H*)
- Da er/sie studiert 2|_| (*weiter zu Abschnitt H*)
- Kein Interesse an Arbeit (oder Wiederaufnahme eines Studiums) 3|_| (*weiter zu Abschnitt H*)
- Kein Interesse, da es wenig dabei hilft, eine Arbeit zu finden
(oder ein Studium wiederaufzunehmen) 4|_| (*weiter zu Abschnitt H*)
- Er/sie weiß nicht, wie die Einschreibung funktioniert 5|_| (*weiter zu Abschnitt H*)
- Es ist schwierig, sich einzuschreiben, Fehlfunktionen der Seite,
komplexe Prozedur 6|_| (*weiter zu Abschnitt H*)
- Er/sie hat kein Internet 7|_| (*weiter zu Abschnitt H*)
- Anderer Grund (**angeben**) _____ 996|_| (*weiter zu Abschnitt H*)
- Weiß nicht 997|_| (*nur im Fall von proxy; weiter zu Abschnitt H*)

ABSCHNITT H

Schulbildung und Aus- bzw. Weiterbildung *Für Personen, die 15 Jahre alt oder älter sind*

Schulbildung und Aus- bzw. Weiterbildung in den 4 Wochen vor der Befragung

Falls 75 Jahre oder älter (SG21>74), die folgende Frage nicht stellen und mit H4 fortfahren

H1. War er/sie in den 4 Wochen "VON ... BIS ..." in eine schulische, universitäre oder akademische Ausbildung (Musikkonservatorium, Kunstakademie usw.) eingeschrieben? Schließen Sie auch die Einschreibung in die Berufsfachschulen (IFP), höhere technische Bildung (IFTS) und höhere Fachschulen (ITS) ein.

Nur falls notwendig, vorlesen: Die IFP sind die drei- oder vierjährigen Berufsfachschulen nach der Mittelschule (Abschluss mit Berufsbefähigungszeugnis oder mit Berufsbildungsdiplom). Die IFTS und ITS sind Lehrgänge der höheren technischen Bildung nach dem Oberschulabschluss (Abschluss mit einem Zertifikat für Höhere Technische Spezialisierung und einem Diplom als spezialisierter Techniker).

Für den Interviewer: Senioren- und Freizeituniversitäten sind nicht zu berücksichtigen

- Ja 1|_| (*weiter mit H2*)
- Nein 2|_|

Falls er/sie 35 Jahre oder älter ist oder die Spezialisierung oder das Forschungsdoktorat besitzt oder aber sein/ihr höchster Studientitel vor 15 oder mehr Jahren erworben wurde (SG.21>34 oder SG24B=3,4 oder (JAHR DER BEFRAGUNG-SG.26>14 und SG.26<>blank,997,998) oder (SG.21-SG.27>14 und SG.27<>blank)), die folgende Frage nicht stellen und mit H1BA fortfahren

H1B. α . Hat er/sie sich nach dem "LETZTER TAG DER BEZUGSWOCHE" in eine schulische, universitäre, akademische oder berufliche (IFP, IFTS, ITS) Ausbildung eingeschrieben?

Wenn ja, dann im ersten, zweiten oder vierten Bezugstrimester

H1B.β . Hat er/sie sich nach dem "LETZTER TAG DER BEZUGSWOCHE" in eine schulische, universitäre, akademische oder berufliche (IFP, IFTS, ITS) Ausbildung eingeschrieben oder wird er/sie sich am Ende der Ferien einschreiben?

Wenn ja, dann im dritten Bezugstrimester

DIE ANTWORTEN VORLESEN

- Ja, hat sich nach dem letzten Tag der Bezugswoche eingeschrieben 1|_|
- Ja, wird sich am Ende der Ferien einschreiben 2|_|
- Nein 4|_|

H1BA. Hat er/sie in den 4 Wochen "VON ... BIS ..." an einer berufsorientierten Ausbildung teilgenommen, die von der Region organisiert und/oder anerkannt wird (nicht IFP, IFTS, ITS)?

Für den Interviewer: *der von der Region anerkannte Lehrgang kann auch vom Land oder von der Gemeinde organisiert werden.*

- Ja 1|_|
- Nein 2|_| (*weiter zu H1D*)
- Weiß nicht 997|_| (*nur im Falle von proxy; weiter zu H1D*)

H1BAA. Beträgt die Dauer 600 Stunden oder mehr (mindestens 6 Monate) und erhält man eine Bescheinigung über die berufliche Eignung?

- Ja 1|_| (*weiter zu a H3*)
- Nein 2|_|
- Weiß nicht 997|_| (*nur im Falle von proxy*)

Falls TRIMESTRE RIFERIMENTO 4 zu H1D übergehen, sonst zu script H4 übergehen

H1D. Betrachtet man hingegen die 12 Monate von "[ULTIMO GIORNO DELLA SETTIMANA DI RIFERIMENTO]-365gg" bis "ULTIMO GIORNO DELLA SOETTIMANA DI RIFERIMENTO", war er/sie in eine Schulausbildung, einen universitären oder akademischen Lehrgang eingeschrieben? Die Einschreibung in die Ausbildungen IFP, IFTS, ITS und die regionalen berufsorientierten Ausbildungen mit einer Dauer von mindestens 600 Stunden (6 Monate), die eine Bescheinigung ausstellen, sowie die vorakademischen Kurse des Musikkonservatoriums und der Tanzakademie sind auch zu berücksichtigen.

Für den Interviewer: Senioren- und Freizeituniversitäten sind nicht zu berücksichtigen

- Ja 1|_| (*wenn er/sie nach dem letzten Tag der Bezugswoche nicht in einen Lehrgang eingeschrieben ist und sich auch nicht nach Ferienende einschreiben wird (H1B=4,blank) weiter zu H4, andernfalls weiter zu H2*)
- Nein 2|_| (*wenn er/sie nach dem letzten Tag der Bezugswoche nicht in einen Lehrgang eingeschrieben ist und sich auch nicht nach Ferienende einschreiben wird (H1B=4,blank) weiter zu H4, andernfalls weiter zu H2*)

H2. α In welchen Kurs war er/sie eingeschrieben?

Falls er/sie in den letzten 4 Wochen (H1=1), aber nicht nach der Bezugswoche an einer Schule oder Universität eingeschrieben war

H2. β In welchen Kurs hat er/sie sich nach dem "LETZTER TAG DER BEZUGSWOCHE" eingeschrieben?

Falls er/sie sich nach der Bezugswoche eingeschrieben hat (H1B=1)

H2. γ In welchen Kurs hat er/sie noch vor, sich einzuschreiben?

FALLS ER/SIE SICH AM ENDE DER FERIEEN EINSCHREIBEN WIRD (H1B=2)

Für den Interviewer: Senioren- und Freizeituniversitäten sind nicht zu berücksichtigen

Für den Interviewer: Wer angibt, eine 3- bis 4-jährige Oberschule zu besuchen, ist mit „3- oder 4-jährige Berufsfachschule (IFP)“ zu kodieren

- Grundschule 1|_| (*weiter zu H4*)
- Mittelschule 2|_| (*weiter zu H4*)
- 3-jährige Lehrgänge oder 4. Jahr der Berufsfachschule IFP 3|_| (*weiter zu H3*)
- 5-jährige Oberschule 4|_| (*weiter zu H3*)
- Höhere Technische Bildung IFTS 12|_| (*weiter zu H3*)
- Höhere Fachschule ITS 13|_| (*weiter zu H3*)
- 3-jähriger Laureatsstudiengang ersten Grades 2- bis 3-jähriger Studiengang, Schule für spezielle Ausbildungsrichtungen, para-universitäre Schule 7|_| (*weiter zu H3*)
- 2-jähriger Spezialisierungs-laureats-/Lehramtsstudiengang zweiten Ebene 8|_| (*weiter zu H3*)
- 4-jähriger oder längerer Laureatsstudiengang (nach der alten Studienordnung oder Spezialisierungs-laureats- bzw. Lehramtsstudiengang mit einem Zyklus) 9|_| (*weiter zu H3*)

- *Post-universitäre Spezialisierung oder post-AFAM (einschließlich Master 1. und 2. Ebene)* 10|_| (*weiter zu H2B*)
- *Forschungsdoktorat oder Hochschulabschluss der Forschungsausbildung AFAM* 11|_| (*weiter zu H3*)
- *Musikkonservatorium, gesetzlich gleichgestelltes Musikinstitut, Kunstakademie, Tanzakademie, Schauspielakademie, Hochschule für das Kunstgewerbe, andere Institute, die Abschlüsse für höhere Kunst- und Musikausbildungen ausstellen dürfen* 5|_|

H2A. Auf welche dieser Studiengänge nehmen Sie Bezug?

DIE ANTWORTEN VORLESEN

- *Akademisches Diplom für höhere Ausbildung in den Bereichen Kunst und Musik und Tanz, I. Ebene* 2|_| (*weiter zu H3*)
- *Akademisches Diplom für höhere Ausbildung in den Bereichen Kunst und Musik und Tanz, II. Ebene* 3|_| (*weiter zu H3*)
- *Diplom einer Akademie, Konservatorium (alte Studienordnung)* 1|_| (*weiter zu H3*)
- *Vorakademischer Lehrgang des Konservatoriums oder der Tanzakademie* 4|_| (*weiter zu H3*)
- *Weiß nicht* 997|_| (*nur im Falle von proxy; weiter zu H3*)

H2B. Auf welchen dieser Studiengänge nehmen Sie Bezug?

DIE ANTWORTEN VORLESEN

- *Master an Universität I. Ebene/Universitäre Spezialisierung oder Master I. Ebene/Universitäre Spezialisierung I. Grades* 1|_|
- *Master an Universität, II. Ebene/ Universitäre Spezialisierung oder Master II. Ebene / Universitäre Spezialisierung II. Grades* 2|_|
- *Spezialisierung an Universität* 3|_|
- *Weiß nicht* 997|_| (*nur im Falle von proxy*)

H3. Können Sie mir genauer sagen, um welchen Kurs es sich handelt, wo er/sie sich eingeschrieben hatte oder sich einschreiben möchte?

(Siehe ANLAGE 4)

- Bezeichnung (**bitte angeben**) _____|_|
- Weiß nicht 997|_| (*nur im Falle von proxy*)

Wenn er/sie einen von der Region organisierten Kurs besucht hat oder besucht (H1BAA=1) ist diese Frage zu stellen; ansonsten weiter zu H4

H3A. Benötigt man für die Teilnahme an diesem Kurs einen bestimmten Studientitel?

- Ja, einen Universitätsabschluss 1|_| (*utilizzare solo se SG24>5 e SG24≠13,14,15*)
- Ja, einen Oberschulabschluss oder ein Fachdiplom (einschließlich IFP) 2|_| (*utilizzare solo se SG24>3*)
- Ja, einen Mittelschulabschluss 3|_|
- Nein 4|_|
- Weiß nicht 997|_| (*nur im Falle von proxy*)

H3B. Ist der Kurs, von dem Sie gesprochen haben, bereits abgeschlossen?

- Ja 1|_|
- Nein 2|_|
- Weiß nicht 997|_| (*nur im Falle von proxy*)

Bitte vorlesen: Betrachten wir nun andere Weiterbildungsaktivitäten als die, über die wir bisher gesprochen haben (und die im für berufliche oder persönliche Zwecke besucht wurden), wie zum Beispiel berufliche Weiterbildung, Seminare, Konferenzen, Privatunterricht, Sportunterricht, Sprach-, Musik- oder Tanzkurse (ausgenommen Kurse des Musikkonservatoriums oder der Tanzakademie), Kurse für Malerei, Kochen, Führerschein, Bootsführerschein usw., sofern sie von einer Lehrperson geleitet werden. Auch Fernkurse sind zu berücksichtigen.

Bitte allen vorlesen, die in den 4 Wochen an einer Schule oder Universität eingeschrieben waren (H1=1): Die berufsorientierten Ausbildungen der Region mit einer Dauer von 600 Stunden oder mehr (mindestens 6 Monate), die eine Bescheinigung ausstellen, sind nicht zu berücksichtigen.

Bitte auch allen vorlesen, die in den letzten 4 Wochen an einer berufsorientierten Ausbildung teilgenommen haben, die von der Region organisiert und/oder anerkannt wird (H1BA=1): Die Kurse der Region, über die wir bereits gesprochen haben, sind natürlich nicht zu berücksichtigen.

H4. Hat er/sie in den 4 Wochen „VOM...BIS...“ an solchen anderen Weiterbildungsaktivitäten teilgenommen?

- Ja, nur an einem Kurs 1|_| (*weiter zu H5*)
- Ja, an mehreren Kursen 2|_| (*weiter zu H5*)
- Nein 3|_| (*wenn H1BAA=2,997 weiter zu H5, ansonsten weiter zu H4H*)
- Weiß nicht 997|_| (*nur im Falle von proxy; wenn H1BAA=2,997 weiter zu H5, ansonsten weiter zu H4H*)

Falls TRIMESTRE RIFERIMENTO 4 zu H4H übergehen, sonst zu H12A übergehen

H4H. Betrachtet man hingegen die 12 Monaten von “[ULTIMO GIORNO DELLA SETTIMANA DI RIFERIMENTO]-365gg” bis “ULTIMO GIORNO DELLA SETTIMANA DI RIFERIMENTO” ?

FÜR DEN INTERVIEWER: Die regionalen berufsorientierten Kurse sind nur dann zu berücksichtigen, wenn sie eine Dauer von weniger als 600 Stunden (6 Monaten) aufweisen oder wenn sie keine Bescheinigung ausstellen

(Mehrere Antworten möglich)

- Ja, Weiterbildung/Workshop/Seminare/Konferenzen aus beruflichem Interesse 1|_| (weiter zu H12A)
- Ja, Kurse/Privatunterricht aus persönlichem Interesse (z.B. Kochen, Töpfern, Musik, Tanz, Sprachen, Informatik, Fotografie usw.) 2|_| (weiter zu H12A)
- Ja, Sportunterricht unter Leitung eines Ausbilders/Lehrers 3|_| (weiter zu H12A)
- Ja, Privatunterricht mit einer bezahlten Lehrperson oder einem Tutor (ausgenommen kostenloser Unterricht durch einen Freund/Bekannten oder Arbeitskollegen) 4|_| (weiter zu H12A)
- Ja, anderer Kurs/Weiterbildung 5|_| (weiter zu H12A)

- Nein 6 |_| (weiter zu H12A)
- Weiß nicht 997|_| (nur im Falle von proxy; weiter zu H12A)

H5. α Wie viele Stunden hat er/sie "VOM ... BIS ..." insgesamt für diese Weiterbildungsaktivität(en) aufgewendet? Die Fahrwege und etwaigen Hausaufgaben nicht berücksichtigen.

Wenn er/sie in den 4 Wochen an anderen Weiterbildungsaktivitäten teilgenommen hat und vorher angegeben hat (oder er/sie nicht gefragt wurde), dass er/sie keine regionale berufsorientierte Ausbildung mit einer Dauer von weniger als 600 Stunden (6 Monate) oder die keine Bescheinigung ausstellt (H4=1,2 und H1BAA=1,blank), gemacht hat

H5. β. Wie viele Stunden hat er/sie "VOM ... BIS ..." insgesamt für diese Weiterbildungsaktivitäten aufgewendet? Berücksichtigen Sie jetzt auch den regionalen Ausbildungskurs, von dem Sie vorher gesprochen haben. Ausgenommen sind die Fahrtzeiten und eventuellen Hausaufgaben.

Wenn er/sie in den 4 Wochen an anderen Weiterbildungsaktivitäten teilgenommen hat und vorher angegeben hat (oder er/sie nicht gefragt wurde), dass er/sie eine regionale berufsorientierte Ausbildung mit einer Dauer von weniger als 600 Stunden (6 Monate) oder die keine Bescheinigung ausstellt (H4=1,2 e H1BAA=2,997) gemacht hat

H5. ε. Lassen Sie uns wieder nur über die berufsorientierte Ausbildung der Region sprechen, von der Sie vorher gesprochen haben: wie viele Stunden hat er/sie „VOM ... BIS ...“ dafür aufgewendet? Ausgenommen sind die Fahrtzeiten und eventuellen Hausaufgaben.

Wenn er/sie in den 4 Wochen nicht an anderen Weiterbildungsaktivitäten teilgenommen hat und vorher angegeben hat, dass er/sie eine regionale berufsorientierte Ausbildung mit einer Dauer von weniger als 600 Stunden (6 Monate) oder die keine Bescheinigung ausstellt (H4=3,997 e H1BAA=2,997), gemacht hat

Wenn er/sie in den 4 Wochen nicht an anderen Weiterbildungsaktivitäten teilgenommen hat und vorher angegeben hat, dass er/sie eine regionale berufsorientierte Ausbildung mit einer Dauer von weniger als 600 Stunden (6 Monate) oder die keine Bescheinigung ausstellt und eine Musik- oder Tanzkurs außerhalb des Konservatoriums oder der Akademie gemacht hat. (H4=3,997 und H1BAA=2,997 und H1BBA=2,997)

- Anzahl Stunden |_|_|
- Weiß nicht 997|_| (nur im Falle von proxy)

Wenn er/sie in den 4 Wochen nicht an anderen Weiterbildungsaktivitäten teilgenommen hat und vorher angegeben hat, eine berufsorientierte Ausbildung der Region mit einer Dauer von weniger als 600 Stunden (6 Monate) oder die keine Bescheinigung ausstellt gemacht zu haben (H4=3,997 und H1BAA=2,997), ist die Frage nicht zu stellen. H6=1 eingeben und weiter zu H7.

H6α. Um welche Weiterbildungsaktivität handelt es sich?

Wenn er/sie in den 4 Wochen an einer einzigen Weiterbildungsaktivität teilgenommen hat und vorher angegeben hat (oder nicht gefragt wurde), dass er/sie keine berufsorientierte Ausbildung der Region mit einer Dauer von weniger als 600 Stunden (6 Monate) oder die keine Bescheinigung ausstellt gemacht hat (H4=1 und (H1BAA=1,blank)).

H6β. An welcher Weiterbildungsaktivität hat er/sie zuletzt teilgenommen?

Wenn er/sie in den 4 Wochen an mehreren Weiterbildungsaktivitäten teilgenommen hat und vorher angegeben hat (oder nicht gefragt wurde), dass er/sie keine berufsorientierte Ausbildung der Region mit einer Dauer von weniger als 600 Stunden (6 Monate) oder die keine Bescheinigung ausstellt gemacht hat (H4=1 und (H1BAA=1,blank))

Nur falls notwendig, vorlesen: Wenn er/sie gleichzeitig mehrere Weiterbildungsaktivitäten besucht hat, ist die zu berücksichtigen, die er/sie als nützlichste einschätzt.

H6. γ. Welche der besuchten Weiterbildungsaktivitäten (einschließlich der berufsorientierten Ausbildung der Region) war die letzte, an der er/sie teilgenommen hat?

Wenn er/sie in den 4 Wochen an anderen Weiterbildungsaktivitäten teilgenommen hat und vorher angegeben hat, dass er/sie eine berufsorientierte Ausbildung der Region mit einer Dauer von weniger als 600 Stunden (6 Monate) oder die keine Bescheinigung ausstellt gemacht hat, (H4=1,2 und H1BAA=2,997)

Nur falls notwendig, vorlesen: Wenn er/sie gleichzeitig mehrere Weiterbildungsaktivitäten besucht hat, ist die zu berücksichtigen, die er/sie als nützlichste einschätzt.

Berufsbildungskurs

- Von der Provinz bzw. Region veranstalteter und/oder anerkannter Kurs mit einer Dauer von weniger als 600 Stunden (oder 6 Monaten) oder ohne Ausstellung einer Bescheinigung 1|_|
- Vom Unternehmen oder der Körperschaft, in dem er/sie arbeitet, veranstalteter Kurs 2|_|
- Anderer Berufsbildungskurs 3|_|

Anderer Weiterbildungsaktivität

- Seminar, Konferenz 4|_|
- Privatunterricht, Einzelunterricht 5|_|
- Seniorenuniversität oder Volkshochschule 6|_|
- Anderer Kurs (z.B. Englisch-, Informatik-, Gitarrenunterricht etc.) 7|_|

H7. Mit welcher Thematik befasste sich die Weiterbildungsaktivität, an der er/sie teilgenommen hat?

(Siehe ANLAGE 4 BIS)

- Bezeichnung (*bitte angeben*) _|_|_|
- Weiß nicht 997|_|_| (*nur im Falle von proxy*)

H8. Besuchte er/sie diesen Kurs/diese Weiterbildungsaktivität hauptsächlich:

DIE ANTWORTEN VORLESEN

- Aus beruflichen Gründen/Arbeitsuche 1|_|
- Aus persönlichem Interesse 2|_|
- Weiß nicht 997|_| (*nur im Falle von proxy*)

Falls er/sie erwerbstätig ist oder nicht erwerbstätig und die Erwerbstätigkeit nach den 4 Wochen vor dem letzten Tag der Bezugswoche beendet hat (C1#blank oder [E2#997,blank und E4#997,blank und ((ANNO INDAGINE – E2)*12 + (MESE INDAGINE –E4)≤1)] oder [E2=997und E4#997,blank und (SG.21 – E3)*12 + (MESE INDAGINE –E4)≤1]), die folgende Frage stellen; ansonsten weiter mit H12A

H9. Hat er/sie, immer in den 4 Wochen “VON ... BIS ...”, den Kurs/die Weiterbildungsaktivität während der Arbeitszeit besucht?

- Ja, ausschließlich während der Arbeitszeit 1|_|
- Ja, hauptsächlich während der Arbeitszeit 2|_|
- Nein, hauptsächlich außerhalb der Arbeitszeit 3|_|
- Nein, ausschließlich außerhalb der Arbeitszeit 4|_|
- Er/sie hatte damals keine Arbeit 5|_|
- Weiß nicht 997|_| (nur im Falle von proxy)

Falls die befragte Person älter als 40 Jahre ist (SG21>40) oder Beschäftigte ist (C1#blank), weiter zu H13

H12A. Hat er/sie in den 4 Wochen von bisein Stage oder ein Praktikum ohne Bezahlung gemacht?

- Ja, ist noch im Gange 1|_|
- Ja, ist abgeschlossen 2|_|
- Nein 3|_| (weiter zu H13)
- Weiß nicht 4|_| (nur im Falle von proxy; weiter zu H13)

H12B. Wie viele Monate dauert dieses Stage oder Praktikum insgesamt? (in Monaten)

- Anzahl Monate |_|_|_|
- Weniger als ein Monat |_|_|0|
- Weiß nicht 997|_|_|_| (nur im Falle von proxy)

BESUCH VON WEITERBILDUNGSKURSEN DER PROVINZ BZW. REGION

Falls ohne Studentitel oder mit Grundschulabschluss (SG24=1,2), die Frage nicht stellen und mit Abschnitt I

H13.α1. Hat er/sie in der Vergangenheit einen von der Provinz bzw. Region anerkannten Berufsbildungskurs abgeschlossen, bei dem eine Bescheinigung über die berufliche Eignung ausgestellt wird?

Falls er/sie in den letzten 4 Wochen nicht einen Berufsbildungskurs mit einer Dauer von 600 Stunden oder mehr (oder 6 Monaten) besucht hat, der eine Bescheinigung ausstellt oder falls er/sie einen besucht, aber noch nicht abgeschlossen und das Berufsbefähigungszeugnis/Berufsbildungsdiplom (IFP) oder das Zertifikat für Höhere Technische Spezialisierung (IFTS) oder das Diplom als spezialisierter Techniker (ITS) noch nicht erhalten hat (H3B=2,997,blank und SG24#13,14,15)

H13.α2. Hat er/sie in der Vergangenheit einen von der Provinz bzw. Region anerkannten Berufsbildungskurs abgeschlossen, bei dem eine Bescheinigung über die berufliche Eignung ausgestellt wird (ausgenommen sind die Titel der höheren technischen Bildung IFP,IFTS,ITS)?

Falls er/sie in den letzten 4 Wochen nicht einen Berufsbildungskurs mit einer Dauer von 600 Stunden oder mehr (oder 6 Monaten) besucht hat, der eine Bescheinigung ausstellt oder falls er/sie einen besucht, aber noch nicht abgeschlossen und das Berufsbefähigungszeugnis/Berufsbildungsdiplom (IFP) oder das Zertifikat für Höhere Technische Spezialisierung (IFTS) oder das Diplom als spezialisierter Techniker (ITS) erhalten hat (H3B=2,997,blank und SG24=13,14,15)

H13.β1. Hat er/sie in der Vergangenheit einen anderen von der Provinz bzw. Region anerkannten Berufsbildungskurs abgeschlossen, der dasselbe oder ein höheres Niveau hat als der Kurs, über den wir bereits gesprochen haben und der eine Bescheinigung über die berufliche Eignung ausgestellt hat?

Falls er/sie in den letzten 4 Wochen nicht einen Berufsbildungskurs mit einer Dauer von 600 Stunden oder mehr (oder 6 Monaten) besucht hat, der eine Bescheinigung ausstellt und ihn auch abgeschlossen hat und das Berufsbefähigungszeugnis/Berufsbildungsdiplom (IFP) oder das Zertifikat für Höhere Technische Spezialisierung (IFTS) oder das Diplom als spezialisierter Techniker (ITS) noch nicht erhalten hat (H3B=1 e SG24#13,14,15)

H13.β2. Hat er/sie in der Vergangenheit einen anderen von der Provinz bzw. Region anerkannten Berufsbildungskurs abgeschlossen, der dasselbe oder ein höheres Niveau hat als der Kurs, über den wir bereits gesprochen haben und der eine Bescheinigung über die berufliche Eignung ausgestellt hat (ausgenommen sind die Titel der höheren technischen Bildung IFP,IFTS,ITS)?

Falls er/sie in den letzten 4 Wochen nicht einen Berufsbildungskurs mit einer Dauer von 600 Stunden oder mehr (oder 6 Monaten) besucht hat, der eine Bescheinigung ausstellt und ihn auch abgeschlossen hat und das Berufsbefähigungszeugnis/Berufsbildungsdiplom (IFP) oder das Zertifikat für Höhere Technische Spezialisierung (IFTS) oder das Diplom als spezialisierter Techniker (ITS) erhalten hat (H3B=1 e SG24=13,14,15)

- Ja 1|_|
- Nein 2|_| (weiter zu Abschnitt Hoc_2018)
- Weiß nicht 997|_| (nur im Falle von proxy; weiter zu Abschnitt Hoc_2018)

H14. Wie lange hat dieser Kurs gedauert?

- Weniger als 6 Monate (oder 600 Stunden) 1|_| (weiter zu Abschnitt Hoc_2018)
- Von 6 Monaten (oder 600 Stunden) bis weniger als 1 Jahr 2|_|
- Von 1 Jahr bis weniger als 2 Jahre 3|_|
- Von 2 Jahren bis weniger als 3 Jahre 4|_|
- 3 Jahre oder länger 5|_|
- Erinnert sich nicht 995|_|
- Weiß nicht 997|_| (nur im Falle von proxy)

H15. Wurde für die Teilnahme an diesem Kurs ein besonderer Studientitel verlangt?

- Ja, ein akademischer Abschluss 1|_| (nur wenn SG24>5 und SG24#13,14,15)
- Ja, Diplom einer Oberschule oder Fachdiplom (einschließlich IFP) 2|_| (nur wenn SG24>3)
- Ja, Mittelschulabschluss 3|_|
- Nein 4|_|
- Weiß nicht 997|_| (nur im Falle von proxy)

H16. Mit welcher Thematik befasste sich der Kurs?

(Siehe ANLAGE 4 BIS)

- Bezeichnung (bitte angeben) _____|_|_|_|
- Weiß nicht 997|_|_|_| (nur im Falle von proxy)

H17. In welchem Jahr hat er/sie diesen Kurs beendet?

- Jahr |_|_|_|_| (weiter zu H19)
- Weiß nicht 997|_|_|_| (nur im Falle von proxy)

H18. Wissen Sie, wie alt er/sie war?

- Alter |_|_|_|
- Weiß nicht 997|_|_|_| *(nur im Falle von proxy; weiter zu Abschnitt Hoc_2018)*

Wenn er/sie 35 Jahre alt oder älter ist (SG21>34), wird diese Frage nicht gestellt und zu Abschnitt I weitergegangen.

H19. erinnert er/sie sich an den Monat, wo er/sie ihn abgeschlossen hat?

- Monat |_|_|_| *(weiter zu Abschnitt Hoc_2018)*
- Weiß nicht |9|9|7| *(weiter zu Abschnitt Hoc_2018)*

Abschnitt HOC_2018

Familie und Beruf

Für Personen im Alter von 18 – 64 Jahren

Falls WAVE_QUARTINA=2

Lesen Sie dazu

In diesem Abschnitt stellen wir einige Fragen, die für Italien und andere europäische Länder definiert wurden, um zu erfahren, wie die Familie in Anwesenheit von Kindern, älteren Menschen, Kranken und Menschen mit Behinderungen organisiert ist.

Die Frage nicht anzeigen

HOC1. Haben Sie Kinder unter 15 Jahren, die zu Hause wohnen? Berücksichtigen Sie sowohl Ihre Kinder als auch die Kinder Ihres Partners

- Ja 1|_|
- Nein 2|_| (weiter zu HOC2β)

Wenn er/sie Kinder unter 15 Jahren hat, die zu Hause wohnen (HOC1=1)

HOC2.α. Zusätzlich zu den Kindern, die zu Hause leben, haben Sie Kinder unter 15 Jahren, die NICHT in dem Haus leben, und die Sie betreuen? Berücksichtigen Sie immer sowohl Ihre Kinder als auch die Kinder Ihres Partners.

Wenn die Betreuung ausschließlich aus einer wirtschaftlichen Unterstützung besteht, sollte sie nicht in Betracht gezogen werden.

Wenn er/sie keine Kinder unter 15 Jahren hat, die zu Hause wohnen (HOC1=2)

HOC2.β. Haben Sie Kinder unter 15 Jahren, die NICHT in dem Haus leben, und die Sie betreuen? Berücksichtigen Sie immer sowohl Ihre Kinder als auch die Kinder Ihres Partners.

Wenn die Betreuung ausschließlich aus einer wirtschaftlichen Unterstützung besteht, sollte sie nicht in Betracht gezogen werden.

- Ja, regelmäßig 1|_|
- Ja, nur gelegentlich 2|_| (wenn HOC1 =2 WEITER zu HOC7, andernfalls wenn HOC1 =1 weiter zu HOC3)
- Nein 3|_| (wenn HOC1=2 weiter zu HOC7, = 1 weiter zu HOC3)

Wenn er/sie regelmäßig Kinder unter 15 Jahren betreut, die nicht zu Hause wohnen (HOC2=1)

HOC2a. Können Sie mir sagen, wie viele es sind? Berücksichtigen Sie nur die Kinder, die Sie regelmäßig betreuen.

- Anzahl |_|_|

Wenn er/sie regelmäßig Kinder unter 15 Jahren betreut, die nicht zu Hause wohnen (HOC2=1)

HOC2b. Können Sie mir den Namen und das Alter sagen?

FÜR DEN INTERVIEWER: Die maximale Anzahl ist 5, wenn es mehr gibt, die kleineren Kinder berücksichtigen

- HOC2b1_Name _____ HOC2b1_Alter |_|_|
- ...
- HOC2b5_Name _____ HOC2b5_Alter |_|_|

Wenn er/sie regelmäßig Kinder unter 15 Jahren betreut, die zu Hause oder außerhalb wohnen (HOC1=1 oder HOC2=1)

HOC3. (Wenn HOC1=1 und HOC2=1 Text anzeigen: Unter Berücksichtigung auch jener, die nicht zu Hause wohnen)

Nutzen Sie REGELMÄSSIG öffentliche und/oder private Dienste wie Kindertagesstätten, Kindergärten, vor- und nachschulische Betreuung, Spielzentren, Babysitter für Ihre Kinder im Alter von 0-14 Jahren? Ausgenommen ist die Pflichtschule (Grund- und Sekundärschule) und außerschulische Kurse (Sport, Musik, Tanz, Sprachen usw.)

Falls nötig, lesen: Das Sommerzentrum ist nicht zu berücksichtigen, da es nur während des Sommers genutzt wird, während sich die Frage auf eine typische Situation bezieht.

- Ja, für alle 1|_| (weiter zu HOC3a)
- Ja, nur für einige 2|_| (weiter zu HOC3a)
- Nein 3|_| (weiter zu HOC4β)
- Weiß nicht 997|_| (nur im Fall von Proxy; weiter zu HOC5β)

Wenn er/sie Dienste für alle Kinder oder nur für einige Kinder nutzt (HOC3=1,2).

Die Frage sollte für jedes Kind zwischen 0 und 14 Jahren des Befragten oder eines Partners, der zu Hause oder außer Haus lebt, gestellt werden

HOC3a. Welche Dienste nutzen Sie für <NOME_bambino >?

(Mehrere Antworten möglich)

Die Antworten lesen

Falls nötig, lesen: Berücksichtigen Sie keine Sonderzeiten wie z.B. Schulferien oder Notsituationen.

Das Sommerzentrum ist nicht zu berücksichtigen, da es nur während des Sommers genutzt wird, während sich die Frage auf eine typische Situation bezieht

- Bezahlter Babysitter 1 |_|
- Öffentliche/kommunale Kindertagesstätte 2 |_|
- Private Kindertagesstätte 3 |_|
- Andere Art von Kindertagesstätte (z. B. Firma/Familie/Wohnblock) 4 |_|
- Öffentlicher Kindergarten 5 |_|
- Privater Kindergarten 6 |_|
- Vor- und nachschulische Betreuung 7 |_|
- Spielzentrum 8 |_|
- Anderer Dienst (angeben) _____ 9 |_|
- Keiner 10 |_|

Wenn er/sie Dienste für alle Kinder nutzt (HOC3=1), zu HOC5.α. gehen, andernfalls, wenn er/sie die Dienste nur für einige Kinder nutzt (HOC3=2), zu HOC4.α übergehen.

Wenn er/sie die Dienste nur für einige Kinder nutzt (HOC3=2)

HOC4.α. Was ist der Hauptgrund, warum Sie für einige Ihrer Kinder keine öffentlichen und/oder privaten Dienstleistungen nutzen?

Wenn er/sie die Dienste nutzt (HOC3=3)

HOC4.β. Was ist der Hauptgrund, warum Sie für Ihre Kinder keine öffentlichen und/oder privaten Dienstleistungen nutzen?

- Nicht vorhanden oder keine freien Plätze 1|_| (weiter zu HOC5)
- Zu teuer 2|_| (weiter zu HOC5)
- Qualität und Art der Dienste unzureichend 3|_| (weiter zu HOC5)
- Andere Gründe im Zusammenhang mit den Diensten (angeben) _____ 4|_| (weiter zu HOC5)
- Kein Bedarf, nicht interessiert 5|_| (weiter zu HOC4a)
- Weiß nicht 997|_| (nur im Fall von Proxy; weiter zu HOC5)

Wenn er/sie keinen Bedarf hat oder nicht interessiert ist (HOC4=5)

HOC4a. Warum brauchen Sie es nicht oder sind Sie nicht interessiert?

- Er/sie kümmert sich allein oder mit dem Partner um sie 1|_|
- Sie betreut sie mit Hilfe von Verwandten und/oder anderen unbezahlten Personen. 2|_|
- Selbstständige/s Kind/er 3|_|
- Die genutzten Dienste (für einige, aber nicht alle Kinder) sind ausreichend. 4|_| (Wenn HOC3=2)
- Andere Gründe (*angeben*) _____ 5|_|

Wenn er/sie sie mit Hilfe von unbezahlten Verwandten/Personen betreut (HOC4a=2), zu HOC5a gehen.

Wenn er/sie sie NICHT mit Hilfe von unbezahlten Verwandten/Personen betreut und derzeit beschäftigt ist (HOC4a<>2 und C1<>blank), zu HOC6 gehen.

Wenn er/sie sie NICHT mit Hilfe von unbezahlten Verwandten/Personen betreut und derzeit nicht beschäftigt ist (HOC4a<>2 und C1<>blank), zu HOC7 gehen.

Wenn er/sie die Dienste nutzt (HOC3=1 oder (HOC3=2 und HOC4<>5))

HOC5.α. Über die Nutzung dieser Dienste hinaus vertrauen Sie die Betreuung von Kindern regelmäßig anderen unbezahlten Personen oder Verwandten an?

Wenn er/sie die Dienste NICHT nutzt (HOC3=997 oder (HOC3=3 und HOC4<>5))

HOC5.β. Vertrauen Sie die Betreuung von Kindern regelmäßig unbezahlten Personen oder Verwandten an?

Falls nötig, lesen: Berücksichtigen Sie immer Ihre Kinder und die Ihres Partners

- Ja, an Verwandte und/oder andere unbezahlte Personen 1|_|
- Nein, er/sie kümmert sich allein oder mit dem Partner um sie 2|_|
- Nein, selbstständige/s Kind/er 3|_|
- Nein, andere Gründe (*angeben*) _____ 4|_|
- Weiß nicht 997|_| (*nur im Fall von Proxy*)

Wenn er/sie sie unbezahlten Verwandten/Personen anvertraut (HOC5=1), zu HOC5a gehen.

Wenn er/sie sie NICHT unbezahlten Verwandten/Personen anvertraut und derzeit beschäftigt ist (HOC5<>1 und C1<>blank), zu HOC6 gehen.

Wenn er/sie sie NICHT unbezahlten Verwandten/Personen anvertraut und derzeit nicht beschäftigt ist (HOC5<>1 und C1<>blank), zu HOC7 gehen.

Wenn er/sie Hilfe von unbezahlten Verwandten/Personen in Anspruch nimmt (HOC4a=2 oder HOC5=1)

HOC5a. Wem vertrauen Sie sie an?

(Mehrere Antworten möglich)

- Den Großeltern 1|_|
- Anderen Familienmitgliedern 2|_|
- Freunden, Nachbarn 3|_|

Wenn er/sie derzeit beschäftigt ist (C1<>blank), zu HOC6 gehen; andernfalls, wenn er/sie derzeit nicht beschäftigt ist (C1=blank) zu HOC7 gehen.

Wenn er/sie Kinder hat, die er/sie betreut und derzeit beschäftigt sind ((HOC1=1 o HOC2=1) e C1<>blank)

HOC6. Mussten Sie irgendeinen Aspekt Ihrer derzeitigen Arbeitstätigkeit ändern, um sich um Ihre Kinder zu kümmern?

Die Antworten lesen

Falls nötig, lesen: Wenn es mehr als einen gibt, den wichtigsten angeben

- Hat etwas verändert, um mehr Geld zu verdienen 1|_
- Hat die Arbeitszeit verkürzt 2|_
- Hat weniger anspruchsvolle Aufgaben am Arbeitsplatz übernommen 3|_
- Hat zur leichteren Vereinbarkeit den Arbeitsplatz oder den Arbeitgeber gewechselt 4|_
- Nimmt Elternzeit oder anderen Familienurlaub in Anspruch. 5|_
- Hat die Arbeitszeit verändert, ohne sie zu verkürzen 6|_
- Sonstiges (**angeben**) _____ 7|_
- Keinen Aspekt 8|_
- Weiß nicht 997|_ (*nur im Fall von Proxy*)

HOC7. Betreuen Sie Kinder oder Verwandte ab 15 Jahren, weil Sie krank, behindert oder älter sind? Berücksichtigen Sie sowohl Ihre Familienmitglieder als auch des Partners, die zu Hause oder außer Haus leben.

Falls nötig, lesen: Freiwilligentätigkeit nicht berücksichtigen

- Ja, regelmäßig 1|_ *Wenn er/sie angestellt ist (C1=1 oder (C1=7,8 und CIA=1)) zu HOC8 gehen.
Wenn er/sie selbstständig ist (C1=2,3,4,5,6 oder (C1=7,8 und CIA=2,3)) zu HOC10 gehen.
Falls er/sie derzeit nicht arbeitet (C1=blank) zu Script_HOC11 gehen.*
- Ja, nur gelegentlich 2|_ *Wenn er/sie angestellt ist und Kinder unter 15 Jahren betreut ((C1=1 oder (C1=7,8 und CIA=1)) und (HOC1=1 oder HOC2=1)) zu HOC8 gehen
Wenn er/sie selbstständig ist und Kinder unter 15 Jahren betreut ((C1=2,3,4,5,6 oder (C1=7,8 und CIA=2,3)) und (HOC1=1 oder HOC2=1)) zu HOC10 gehen.
Wenn er/sie derzeit nicht arbeitet und Kinder unter 15 Jahren betreut (C1=blank und (HOC1=1 oder HOC2=1)) zu Script_HOC11 gehen.
Wenn er/sie keine Kinder unter 15 Jahren betreut (HOC1<>1 und HOC2<>1) zu Script_HOC11 gehen.*
- Nein 3|_ *Wenn er/sie angestellt ist und Kinder unter 15 Jahren betreut ((C1=1 oder (C1=7,8 und CIA=1)) und (HOC1=1 oder HOC2=1)) zu HOC8 gehen
Wenn er/sie selbstständig ist und Kinder unter 15 Jahren betreut ((C1=2,3,4,5,6 oder (C1=7,8 und CIA=2,3)) und (HOC1=1 oder HOC2=1)) zu HOC10 gehen.
Wenn er/sie derzeit nicht arbeitet und Kinder unter 15 Jahren betreut (C1=blank und (HOC1=1 oder HOC2=1)) zu Script_HOC11 gehen.
Wenn er/sie keine Kinder unter 15 Jahren betreut (HOC1<>1 und HOC2<>1) zu Script_HOC11 gehen.*

Wenn er/sie angestellt ist und Kinder oder Verwandte betreut ((C1=1 oder (C1=7,8 und C1A=1)) und (HOC1=1 oder HOC2=1 oder HOC7=1))

HOC8. Können Sie die Anfangs- oder Endzeit des Arbeitstages verändern, um der Verantwortung für die Betreuung von Kindern und/oder Familienmitgliedern gerecht zu werden?

FÜR DEN INTERVIEWER: EINSCHLIESSLICH der stündlichen Freistellungen des Gesetzes 104

- Ja, es ist generell möglich 1|_|
- Ja, es ist möglich, aber nur in Ausnahmefällen 2|_|
- Nein, es ist nicht möglich 3|_|
- Weiß nicht 997|_| (nur im Fall von Proxy)

Wenn er/sie angestellt ist und Kinder oder Verwandte betreut ((C1=1 oder (C1=7,8 und C1A=1)) und (HOC1=1 oder HOC2=1 oder HOC7=1))

HOC9. Ist es auch möglich, dass Sie einen ganzen Tag lang arbeitsfrei sein können ohne Urlaub zu nehmen, um den Betreuungspflichten nachzukommen?

Falls nötig, lesen: Berücksichtigen Sie z. B. speziell vorgesehene Freistellungen (z. B. für Kinderkrankheiten), Ruhetage, die bei vorzeitiger Erledigung der Arbeit in Anspruch genommen werden können (z. B. Bankstunden), die Möglichkeit des Schichtwechsels

FÜR DEN INTERVIEWER: EINSCHLIESSLICH der Freistellungstage des Gesetzes 104

- Ja, es ist generell möglich 1|_|
- Ja, es ist möglich, aber nur in Ausnahmefällen 2|_|
- Nein, es ist nicht möglich 3|_|
- Weiß nicht 997|_| (nur im Fall von Proxy)

Wenn er/sie derzeit arbeitet und Kinder oder Verwandte betreut ((C1<>blank) und (HOC1=1 oder HOC2=1 oder HOC7=1))

HOC10. Gibt es einen Aspekt der Arbeit, der es Ihnen besonders schwer macht, Familie und Beruf miteinander zu vereinbaren?

Falls nötig, lesen: Mit Vereinbaren ist gemeint, organisatorische Lösungen zur gleichzeitigen Ausübung von Tätigkeiten für Beruf und Familie zu finden. Wenn es mehr als einen Aspekt gibt, den wichtigsten angeben

Die Antworten lesen

- Lange Arbeitszeiten 1|_|
- Programmierung komplexer oder unvorhersehbarer Arbeiten 2|_|
- Zu viel Zeit, um den Arbeitsplatz zu erreichen. 3|_|
- Herausfordernde oder anstrengende Arbeit 4|_|
- Geringes Verständnis des Arbeitgebers und/oder der Kollegen 5|_|
- Schichtarbeit, Nachmittags- oder Abendarbeit, Arbeit am Wochenende 6|_|
- Starre Arbeitszeiten 7|_|
- Andere Aspekte (angeben) _____ 8|_|
- Kein Aspekt 9|_|
- Weiß nicht 997|_| (nur im Fall von Proxy)

Lesen Sie dazu

Die nächsten Fragen zur Vereinbarkeit von Beruf und Familie beziehen sich nicht nur auf die aktuelle Situation, sondern auch auf die Vergangenheit.

Wenn er/sie derzeit keine Kinder unter 15 Jahren betreut (HOC1=1 und HOC2=1) die Frage HOC11 anzeigen.

Wenn er/sie jedoch Kinder unter 15 Jahren betreut (HOC1=1 oder HOC2=1,2) die Frage HOC11 nicht anzeigen und HOC11=1 setzen.

Wenn er/sie derzeit keine Kinder unter 15 Jahren betreut und zwischen 18 und 28 Jahren alt ist ((HOC1=2 und

HOC2=3) und 18<=SG21<=28) die Frage HOC11 nicht anzeigen und HOC11=2 setzen

HOC11. Hatten Sie im Lauf ihres Lebens Kinder, die Sie betreut haben?
Dazu gehören auch die Kinder eines Partners.

- Ja 1|_| (weiter zu HOC11a)
- Nein 2|_| (wenn (C1<>blank oder E1=1) gehe zu HOC15; wenn (C1=blank e E1=2,3) gehe zu Abschnitt I)

Wenn er/sie derzeit keine Kinder unter 15 Jahren betreut (HOC1=1 und HOC2= 1,2)

HOC11a.α. Wenn wir auch die Kinder betrachten, über die wir bereits gesprochen haben, um wie viele Kinder haben Sie sich im Lauf ihres Lebens gekümmert?

Wenn er/sie derzeit keine Kinder unter 15 Jahren betreut, im Lauf des Lebens aber Kinder hatte ((HOC1=2 und HOC2=3) und HOC11=1)

HOC11a.β. Wie viele?

Falls nötig, lesen: Schließen Sie alle Kinder eines Partners ein, die sie betreuen

- Anzahl |_|_| (wenn (C1<>blank oder E1=1) zu HOC12 gehen)
(wenn (C1=blank und E1=2,3) zu HOC12a gehen)

Wenn er/sie Kinder betreut hat und derzeit beschäftigt ist oder in der Vergangenheit war (HOC11=1 und (C1<>blank oder E1=1))

HOC12. Wenn Sie Ihre berufliche Laufbahn von Anfang an bis heute betrachten (Wenn SG11=2, den Text sichtbar machen: und den Schwangerschaftsurlaub einschließen), haben Sie jemals aufgehört, mindestens einen Monat lang zu arbeiten, um sich um Ihre Kinder (oder die eines Ihrer Partner) zu kümmern, als sie weniger als 15 Jahre alt waren?

Berücksichtigen Sie auch Mutterschafts-/Vaterschaftspausen, Elternurlaub, mit dem Arbeitgeber vereinbarte Pausen, Beendigung der Arbeit, Beendigung des Arbeitsverhältnisses, Beendigung der Unternehmenstätigkeit oder Verschiebung des Zugangs zum Arbeitsmarkt nach Abschluss des Studiums.

- Ja, er/sie hat die Arbeit unterbrochen und dann wieder aufgenommen (einschließlich obligatorischem Mutterschutz) 1|_| (weiter zu HOC13)
- Ja, hat endgültig aufgehört zu arbeiten 2|_| (weiter zu HOC13a)
- Nein, hatte keine mindestens einmonatigen Arbeitspausen 3|_| (weiter zu HOC15)
- Nein, hatte während dieser Zeit keine Arbeit 4|_| (weiter zu HOC12b)

Wenn er/sie Kinder betreut hat und derzeit nicht beschäftigt ist oder nie war (HOC11=1 und (C1<>blank oder E1=1))

HOC12a. Ist der Hauptgrund, warum Sie nie gearbeitet haben, dass Sie sich um Ihre Kinder oder die Ihres Partners kümmern mussten?

- Ja 1|_| (weiter zu Abschnitts I)
- Nein 2|_| (weiter zu Abschnitts I)
- Weiß nicht 997|_| (nur im Fall von Proxy)

Wenn er/sie in dieser Zeit keine Arbeit hatte (HOC12=4)

HOC12b. Ist der Hauptgrund, warum Sie in dieser Zeit keine Arbeit hatten, der, dass Sie sich um Ihre Kinder oder die Ihres Partners kümmern mussten?

- Ja 1|_| (weiter zu HOC15)
- Nein 2|_| (weiter zu HOC15)
- Weiß nicht 997|_| (nur im Fall von Proxy)

Wenn er/sie die Arbeit unterbrochen und dann wieder aufgenommen hat (HOC12=1)

HOC13.α. Wie lange ungefähr haben Sie bei allen Unterbrechungen der Kinderbetreuung im Erwerbsleben nicht gearbeitet? Berücksichtigen Sie auch Mutterschafts-/Vaterschaftsurlaub oder Elternurlaub, falls verwendet.

Wenn er/sie definitiv aufgehört hat zu arbeiten (HOC12=2)

HOC13.β. Seit wann haben Sie definitiv aufgehört zu arbeiten, um die Kinder zu betreuen?

- Weniger als 6 Monate 1 | |
- Zwischen mehr als 6 Monaten und 1 Jahr 2 | |
- Zwischen mehr als 1 Jahr und 2 Jahren 3 | |
- Zwischen mehr als 2 Jahren und 3 Jahren 4 | |
- Zwischen mehr als 3 Jahren und 5 Jahren 5 | |
- Über 5 Jahre 6 | |
- Weiß nicht 997 | |

Wenn er/sie die Arbeit vorübergehend ausgesetzt hat oder definitiv aufgehört hat zu arbeiten (HOC12=1,2)

HOC14. Haben Sie Elternurlaub (optionales Fernbleiben) genutzt, um mindestens einen Monat lang von der Arbeit fernzubleiben?

FÜR DEN INTERVIEWER:

ELTERNURLAUB ist das OPTIONALE Fernbleiben von der Arbeit wegen Mutterschaft/Vaterschaft, in der Regel maximal 6 Monate

MUTTERSCHAFT ist das OBLIGATORISCHE Fernbleiben von der Arbeit wegen Mutterschaft/Vaterschaft, in der Regel 5 Monate

- Ja, sowohl Eltern- als auch Mutterschafts-/Vaterschaftsurlaub 1 | |
- Ja, Elternurlaub nur 2 | |
- Nein, nur Mutterschafts-/Vaterschaftsurlaub 3 | |
- Nein, weder Mutterschafts-/Vaterschaftsurlaub noch Elternurlaub. 4 | |
- Weiß nicht 997 | | (nur im Fall von Proxy)

Wenn derzeit beschäftigt ist oder in der Vergangenheit war (C1<>blank oder E1=1)

HOC15. Mussten Sie im Laufe Ihres Lebens Kinder oder Verwandte ab 15 Jahren betreuen, weil Sie krank, behindert oder älter waren?

- Ja 1 | |
- Nein 2 | | (weiter zu Abschnitts I)

Wenn er/sie derzeit beschäftigt ist oder in der Vergangenheit war und Kranke, Behinderte oder alte Menschen betreut hat ((C1<>blank o E1=1) e HOC15=1)

HOC15a. Haben Sie Ihre Arbeit mindestens einen Monat an einem Stück unterbrochen, um kranke, behinderte oder alte Verwandte ab 15 Jahren zu betreuen?

(Wenn HOC1=1 Text anzeigen: Berücksichtigen Sie auch Kinder, wenn sie zum Zeitpunkt der Unterbrechung 15 Jahre oder älter waren.)

Berücksichtigen Sie auch Sonderurlaub, mit dem Arbeitgeber vereinbarte Pausen, Beendigung der Arbeit, Beendigung der der Unternehmenstätigkeit.

- Ja 1 | |
- Nein 2 | |

Wenn er/sie derzeit beschäftigt ist oder in der Vergangenheit war und Kranke, Behinderte oder alte Menschen betreut hat ((C1<>blank o E1=1) e HOC15=1)

HOC16. Haben Sie ihre Arbeitszeit mindestens einen Monat reduziert, um kranke, behinderte oder alte Verwandte ab 15 Jahren zu betreuen?

(Wenn HOC1=1 Text anzeigen: Berücksichtigen Sie auch Kinder, wenn sie zum Zeitpunkt der Unterbrechung 15 Jahre oder älter waren.)

- Ja
- Nein

1|_| *(weiter zu Abschnitts I)*

2|_| *(weiter zu Abschnitts I)*

ABSCHNITT I

Selbsteinschätzung der beruflichen Stellung jetzt und vor einem Jahr sowie Wohnsitz

Für Personen, die 15 Jahre alt oder älter sind

Selbsteinschätzung der derzeitigen beruflichen Stellung

Lesen Sie dazu

Achtung, Frage I1 zielt darauf ab, von den Befragten wahrgenommene Situationen zu identifizieren, die sich von den bisher untersuchten unterscheiden können. Daher ist es notwendig, die Frage so zu lesen, wie sie formuliert ist.

I1. Wie würde er/sie sich in der Woche "vom... bis..." bezeichnen? Als:

Für den Interviewer: verlangen, dass die einzige oder gegebenenfalls vorwiegende Erwerbs- bzw. Nichterwerbsstellung angegeben wird

DIE ANTWORTEN VORLESEN

- *Erwerbstätig* 1|_| (*falls in Rente (F10=7 oder E14=1 oder E15=1) oder älter als 54 Jahre (SG21>54), weiter zu I1bis; andernfalls zu I5*)
- *Arbeitslos, auf der Suche nach einer neuen Beschäftigung* 2|_| (*falls in Rente (F10=7 oder E14=1 oder E15=1), oder älter als 54 Jahre und hat in der Vergangenheit gearbeitet (SG21>54 und E1=1), weiter zu I1bis; andernfalls zu I5*)
- *Arbeitslos, auf der Suche nach der Erstbeschäftigung* 3|_| (*weiter mit I5*)
- *Im Haushalt tätig (Hausfrau)* 4|_| (*falls in Rente (F10=7 oder E14=1 oder E15=1), oder älter als 54 Jahre und hat in der Vergangenheit gearbeitet (SG21>54 und E1=1), weiter zu I1bis; andernfalls zu I5*)
- *Schüler/Student* 5|_| (*weiter mit I5*)
- *Im Ruhestand* 6|_|
- *Arbeitsunfähig* 7|_| (*falls in Rente (F10=7 oder E14=1 oder E15=1), oder älter als 54 Jahre und hat in der Vergangenheit gearbeitet (SG21>54 und E1=1), weiter zu I1bis; andernfalls zu I5*)
- *Andere Stellung (bitte angeben)* _____ 9|_| (*falls in Rente (F10=7 oder E14=1 oder E15=1), oder älter als 54 Jahre und hat in der Vergangenheit gearbeitet (SG21>54 und E1=1), weiter zu I1bis; andernfalls zu I5*)

I1BIS. α. Bezieht er/sie eine Rente aus Arbeit (Dienstalters- oder Altersrente)?

I1BIS.β Obwohl er/sie beschäftigt oder arbeitsuchend oder im Haushalt tätig oder arbeitsunfähig ist, bezieht er/sie trotzdem eine Rente aus Arbeit (Dienstalters- oder Altersrente)?

- *Ja* 1|_|
- *Nein* 2|_| (*weiter mit I3*)
- *Weiß nicht* 997|_| (*weiter mit I5c*)

I2. In welchem Alter begann er/sie, die Rente zu beziehen?

- *Alter* |_|_|_|
- *Weiß nicht* 997|_|_| (*nur im Falle von proxy*)

Falls [(E1=1 oder C1<>blank) und (I1BIS=1,2)], das heißt er/sie in der Vergangenheit gearbeitet hat oder beschäftigt ist und auf I1bis 1 oder 2 antwortet, die Frage stellen, sonst die Frage nicht sichtbar machen und zu I5c übergehen

I3α. Wie viele Beitragsjahre wurden eingezahlt um die Rente aus Arbeit beziehen zu können? Auch etwaige zurückgekaufte Zeiten (z.B. Hochschulstudium, Militär) berücksichtigen

Falls I1bis=1

I3β. Wie viele Beitragsjahre wurden bisher für die Arbeitsrente gezahlt? Berücksichtigen Sie auch alle eingelösten Zeiten (z. B. Universität, Militärdienst und alle Beiträge unabhängig von dem Träger)

Falls I1bis=2

Für den Interviewer: *beziehen Sie sich auf die Beitragsjahre, unabhängig von dem Träger (zum Beispiel, falls zuerst "gestione separata" (Ersatzfond) und dann Inps, werden die Jahre zusammengezählt)*

- Keine Beiträge oder weniger als 1 Beitragsjahr |_|_|0|
- Anzahl Jahre |_|_|_|
- Weiß nicht 997|_|_|

Selbsteinschätzung der beruflichen Stellung vor einem Jahr

I5. Hat er/sie sich im "BEFRAGUNGSMONAT" des "JAHRES VOR DIESER BEFRAGUNG" als beschäftigt, arbeitslos, Hausfrau, Student oder in Rente betrachtet?:

Für den Interviewer: verlangen, dass die einzige oder gegebenenfalls vorwiegende Erwerbs- bzw. Nichterwerbsstellung angegeben wird

DIE ANTWORTEN VORLESEN

- Erwerbstätig 1|_|
- Arbeitslos, uf der Suche nach einer neuen Beschäftigung 2|_| (weiter zu I12)
- Arbeitslos, auf der Suche nach der Erstbeschäftigung 3|_| (weiter zu I12)
- Im Haushalt tätig 4|_| (weiter zu I12)
- Schüler/Student 5|_| (weiter zu I12)
- Ruhestand 6|_| (weiter zu I12)
- Arbeitsunfähig 7|_| (weiter zu I12)
- Andere Stellung 9|_| (weiter zu I12)

Falls er/sie erwerbstätig (C1≠blank) ist und die derzeitige Beschäftigung vor mehr als 12 Monaten begonnen hat, bei I6 wie bei Frage C1 antworten; falls er/sie vor weniger als 12 Monaten aufgehört hat zu arbeiten, bei I6 wie bei Frage E6 antworten

I6. Leistete er/sie:

DIE ANTWORTEN VORLESEN

- Eine unselbstständige Arbeit 1|_| (weiter zu I9)
- Eine Arbeit mit Vertrag über geregelte und fortwährende Mitarbeit (mit oder ohne Projekt) 2|_| (weiter zu I10)
- Gelegentliche Mitarbeit 3|_| (weiter zu I10)
- Eine selbstständige Tätigkeit als:*
- Unternehmer 4|_| (weiter zu I8)
- Freiberufler 5|_| (weiter zu I8)
- Selbständiger Arbeiter 6|_| (weiter zu I8)
- Mithelfender im Betrieb eines Familienangehörigen 7|_| (weiter zu I7.α)

- Genossenschaftler

8|_| (weiter zu I7. β)

Falls er/sie erwerbstätig (C1≠blank) ist und die derzeitige Beschäftigung vor mehr als 12 Monaten begonnen hat, bei I7 wie bei Frage C1A antworten; falls er/sie vor weniger als 12 Monaten aufgehört hat zu arbeiten, bei I7 wie bei Frage E7 antworten

I7. α. Wurde er/sie als unselbstständig Erwerbstätiger mit einem Arbeitsvertrag eingestellt?

I7. β. Wurde er/sie als unselbstständig Erwerbstätiger mit einem Arbeitsvertrag oder als Mitarbeiter mit einem Vertrag über geregelte und fortwährende Mitarbeit eingestellt?

- Ja, als unselbstständig Erwerbstätiger mit Arbeitsvertrag 1|_| (weiter mit I9)
- Ja, als Mitarbeiter mit Vertrag über geregelte und fortwährende Mitarbeit (mit oder ohne Projekt) 2|_| (weiter mit I10)
- Nein 3|_| (weiter mit I10)

Falls er/sie erwerbstätig (C1≠blank) ist und die derzeitige Beschäftigung vor mehr als 12 Monaten begonnen hat, bei I8 wie bei Frage C4 antworten; falls er/sie vor weniger als 12 Monaten aufgehört hat zu arbeiten, bei I8 wie bei Frage E8 antworten

I8. Hatte er/sie Angestellte? Mithelfende Familienangehörige oder andere Personen, die nicht vergütet wurden, sind nicht mitzuzählen.

- Ja 1|_| (weiter zu I10)
- Nein 2|_| (weiter zu I10)

Falls er/sie erwerbstätig (C1≠blank) ist und die derzeitige Beschäftigung vor mehr als 12 Monaten begonnen hat, bei I9 wie bei Frage C20 antworten

I9. War seine/ihre Arbeit zeitlich befristet (befristete Beschäftigung) oder zeitlich nicht befristet (unbefristete Beschäftigung)?

- Zeitlich befristet 1|_|
- Unbefristet 2|_|
- Weiß nicht 997|_| (nur im Falle von proxy)

Falls er/sie erwerbstätig (C1≠blank) ist und die derzeitige Beschäftigung vor mehr als 12 Monaten begonnen hat, bei I10 wie bei Frage C15 antworten; falls er/sie vor weniger als 12 Monaten aufgehört hat zu arbeiten, bei I10 wie bei Frage E12 antworten

I10. α. Womit beschäftigte sich die Körperschaft oder das Unternehmen, in dem er/sie arbeitete? (Bitte mit Angabe der wichtigsten erzeugten Güter oder Leistungen)

Falls unselbstständig erwerbstätig (I6=1 oder I6=8 und I7=1)

I10. β. Was war die von ihm/ihr ausgeübte Haupttätigkeit und welche Güter und Leistungen wurden hergestellt?

Falls selbstständig erwerbstätig (I6=2,3,4,5,6,7 oder I6=7,8 und I7=2,3)

FÜR DEN INTERVIEWER: Für eine richtige Kodifizierung sind unbedingt folgende Informationen einzuholen:

- 1) Art der Tätigkeit (Produktion, Anbau, Großhandel, etc.),
- 2) Güter oder Leistungen aus dieser Tätigkeit (Wasserhähne, Motorräder, Reinigungsarbeiten, etc.),
- 3) Material, aus dem die Güter geschaffen wurden (Metall, Plastik, etc.).

Beispiel: Herstellung von Mobiliar aus Holz für Wohnungen oder Außenbereiche

Falls das Unternehmen/die Körperschaft mehrere Arbeitsstätten hat, die Informationen in Bezug auf die Arbeitsstätte einholen, wo der/die Befragte arbeitet.

Falls die Arbeitsstätte nicht mit dem Sitz des zugehörigen Unternehmens übereinstimmt, ist dies anzugeben (z.B. Reinigungsfirma, die in einem Krankenhaus beauftragt ist).

Falls er/sie erwerbstätig (C1≠blank) ist und die derzeitige Beschäftigung vor mehr als 12 Monaten begonnen hat, bei I11 wie bei Frage C16 antworten; falls er/sie vor weniger als 12 Monaten aufgehört hat zu arbeiten, bei I11 wie bei Frage E13 antworten

I11. Schlüssel der Wirtschaftstätigkeit

_____ | | | | | | | |

Wohnsitz vor einem Jahr

I12. Wohnte er/sie im "BEFRAGUNGSMONAT" des "ERHEBUNGSJAHRES -1" in "GEMEINDE"?

- Ja 1|_|
- Nein 2|_| (*weiter zu I14*)

I13. Wohnte er/sie im "BEFRAGUNGSMONAT" des "ERHEBUNGSJAHRES-2" in "GEMEINDE"?

- Ja 1|_| (*weiter zu I16E*)
- Nein 2|_|

I14. Wo wohnte er/sie?

DIE ANTWORTEN VORLESEN

- In einer anderen Gemeinde 1|_|
- Im Ausland 3|_| (*weiter zu I16*)

I15A. In welcher Gemeinde?

_____ | | | | | | | | (*weiter zu I16E*)

I16. In welchem ausländischen Staat?

_____ | | | |

Geburtsort der Eltern

I16E. Ist sein/ihr Vater in Italien oder im Ausland geboren?

- *In Italien* 1|_| (*weiter zu I16G*)
- *Im Ausland* 2|_| (*weiter zu I16F*)
- *Weiß nicht* 997|_| (*weiter zu I16G*)

I16F. In welchem ausländischen Staat?

- _____ |_|_|
- *Weiß nicht* |9|9|7|

I16G. Ist seine/ihre Mutter in Italien oder im Ausland geboren?

- *In Italien* 1|_| (*weiter zu I17*)
- *Im Ausland* 2|_| (*weiter zu I16H*)
- *Weiß nicht* 997|_| (*weiter zu I17*)

I16H. In welchem ausländischen Staat?

- _____ |_|_|
- *Weiß nicht* |9|9|7|

I17. Datum Ende des Einzelinterviews

- *Datum* |_|_| |_|_| |_|_|_|_|

I18. Uhrzeit Ende des Einzelinterviews

- *Stunde* |_|_| *Minuten* |_|_|

ABSCHNITT L

Angaben zum Haushalt

Für das letzte befragte Haushaltsmitglied

Folgende Fragen sind erst dann zu stellen, wenn alle Haushaltsmitglieder befragt worden sind, d.h. wenn der Stand eines jeden Personeninterviews "Completa" oder "Completa manca codifica 9999" ist

Bitte vorlesen

Ich bitte Sie nun um einige Informationen zu etwaigen anderen Personen, die ständig in dieser Wohnung wohnen, die aber mit den Haushaltsmitgliedern nicht durch Verwandtschaft oder Freundschaft verbunden sind, beispielsweise Haushaltshelfer, Pflegepersonal, Studenten oder Arbeiter in Untermiete. Diese Informationen sind wichtig um herauszufinden, wie viele Personen zusammen mit einem Haushalt in der Wohnung wohnen, obwohl sie nicht zu ihm gehören.

L00. Wie viele Personen leben in dieser Wohnung, obwohl sie mit den Haushaltsmitgliedern nicht durch Verwandtschaft oder Freundschaft verbunden sind?

- Anzahl Personen |_|_|_| (falls L00=0 weiter zu L1)
- Keine Antwort |9|9|8| (weiter zu L1)

L0. Wie viele sind es, die in dieser Wohnung schon seit mindestens 6 Monaten wohnen bzw. vorhaben, mindestens 6 Monate dort zu bleiben?

- Anzahl Personen |_|_|_|
- Keine Antwort 998 |_|

Lfnr	Name der Person	Geschlecht	Staatsbürgerschaft	Alter	Höchster erlangter Studientitel	Vorwiegende berufliche Stellung in der Bezugswoche	Andere berufl. Stellung (angeben)	Seit wie vielen Monaten wohnt er/sie in dieser Wohnung?	Aus welchem Grund wohnt er/sie in dieser Wohnung?
		Kodifizierungen siehe Anlage 1	Kodifizierungen siehe Anlage 3		(nur falls Alter ≥ 15) Kodifizierungen siehe Anlage 1	(nur falls Alter ≥ 15) Kodifizierungen siehe Anlage 1	(nur falls LOG=9)	Kodifizierungen siehe Anlage 1	Kodifizierungen siehe Anlage 1
Lfnr	LOA	LOB	LOC/LOD	LOE	LOF	LOG	LOG_a	LOH	LOI
01									
02									
03									
04									
05									
06									
07									
08									
09									
10									

Die folgenden Fragen sind erst dann zu stellen, wenn alle Haushaltsmitglieder befragt wurden

**Wenn der Haushalt das letzte Mal befragt wird (Wave di quartina=4), weiter mit L1
Bitte vorlesen**

Falls „wave di quartina“ des Haushalts gleich 1 oder 3

Die Methodik der Erhebung sieht vor, dass die Haushalte nach einem ersten Interview, das in der Regel zu Hause durchgeführt wird, ca. 3, 12 und 15 Monate nach dem ersten Interview erneut kontaktiert werden, und zwar für insgesamt bis zu vier Interviews.

Ihr Haushalt wird in 3 Monaten erneut persönlich (durch Besuch des Interviewers) oder telefonisch befragt. Ich bitte Sie nun um einige Angaben, mit denen wir die Kontaktaufnahme die Kontaktaufnahme für das nächste Mal erleichtern und diese Befragung abschließen können.

Falls „wave di quartina“ des Haushalts gleich 2

Die Methodik der Erhebung sieht vor, dass die Haushalte nach einem ersten Interview, das in der Regel zu Hause durchgeführt wird, ca. 3, 12 und 15 Monate nach dem ersten Interview erneut kontaktiert werden, und zwar für insgesamt bis zu vier Interviews.

Ihr Haushalt wird in 9 Monaten erneut persönlich (durch Besuch des Interviewers) oder telefonisch befragt. Ich bitte Sie nun um einige Angaben, mit denen wir die Kontaktaufnahme das nächste Mal erleichtern und diese Befragung abschließen können.

L1. Haben Sie zu Hause ein Festnetztelefon?

- Ja 1|_
- Nein 2|_ (*weiter zu L3A*)

Wenn der Haushalt das letzte Mal befragt wird (Wave di quarta=4), die Frage nicht stellen und weiter mit L3A

L2. Können Sie mir die Telefonnummer geben?

Nur falls notwendig vorlesen: Wir brauchen die Telefonnummer deshalb, weil bei Haushalten mit Telefon die zweite Befragung telefonisch durchgeführt wird.

- Gibt die Telefonnummer an 1|_
- Gibt die Telefonnummer nicht an 2|_ (*weiter zu L3A*)

L3. Telefonnummer der Hauptwohnung

- Telefon

_ _ _ _	_ _ _ _ _ _ _ _
<i>Vorwahl</i>	<i>Telefonnummer</i>

L3A. Gibt es im Haushalt jemanden, der ein Handy besitzt?

- Ja 1|_
- Nein 2|_

Die folgende Frage nur stellen, falls es im Haushalt mindestens ein Handy (L3A=1); andernfalls weiter mit L11

L4. Könnten Sie mir wenigstens eine Telefonnummer angeben, unter der ich gegebenenfalls jemanden aus Ihrem Haushalt erreichen kann?

- Ja 1|_
- Nein 2|_ (*weiter zu L11*)

L5. Andere Telefonnummer

- Telefon

_ _ _ _	_ _ _ _ _ _ _ _
<i>Vorwahl</i>	<i>Telefonnummer</i>

L7. Ist es das Telefon von ...?

Laufende Nummer des Haushaltsmitglieds gemäß Frage SG9

- 1. Haushaltsmitglied 1|_ (*wenn 3. Telefonnummer weiter zu L11, andernfalls zu L10*)
- 2. Haushaltsmitglied 2|_
- 3. Haushaltsmitglied 3|_
- 4. Haushaltsmitglied 4|_
- 5. Haushaltsmitglied 5|_
- 6. Haushaltsmitglied 6|_
- 7. Haushaltsmitglied 7|_
- 8. Haushaltsmitglied 8|_
- 9. Haushaltsmitglied 9|_

L8. Können Sie mir andere Telefonnummern angeben, über die der Haushalt verfügt?

- Ja 1|_| (*zurück zu L5*)
- Nein 2|_|

L12. Wird Ihr Haushalt in den nächsten "DREI MONATEN" umziehen? (**)

- Ja 1|_|
- Nein 2|_| (*weiter zu L16*)

(**) "NEUN MONATE", falls "wave di quartina=2"

L13. Wohin wird Umzug erfolgen?

DIE ANTWORTEN VORLESEN

- Innerhalb derselben Gemeinde 1|_|
- In eine andere Gemeinde derselben Provinz 2|_|
- In eine andere Provinz derselben Region 3|_|
- In eine andere Region 4|_|
- Ins Ausland 5|_|

L16. Hat Ihr Haushalt die grüne Nummer angerufen?

- Ja, er hat die grüne Nummer angerufen 1|_|
- Ja, aber es war kein Durchkommen möglich 2|_|
- Nein, will es aber tun 3|_|
- Nein, hat es auch nicht vor 4|_|
- Weiß nicht 997|_|

Bitte vorlesen

Das Interview ist beendet. Ich danke Ihnen für Ihre Aufmerksamkeit, Ihr Entgegenkommen und Ihre Mitarbeit. Bei dieser Gelegenheit informiere ich Sie noch, dass Sie das Istat im Rahmen der die Qualität der Untersuchung betreffenden üblichen Kontrolltätigkeit und der Überprüfung der durchgeführten Interviews in den nächsten Tagen nochmals kontaktieren könnte; dies um etwaige Probleme in Erfahrung zu bringen bzw. Anregungen zu bekommen, wie das Verhältnis zu den Haushalten verbessert werden könnte. In diesem Fall würde Sie das Istat anrufen oder ein Mitarbeiter des Istat/Astat würde persönlich bei Ihnen vorbeikommen. Informieren Sie diesbezüglich bitte die anderen Haushaltsmitglieder.

Nochmals herzlichen Dank und Auf Wiedersehen!

Nur falls notwendig vorlesen: Zum Abschluss der Befragung muss ich noch ein paar technische Informationen eingeben. Gestatten Sie mir noch eine Minute, ich bin gleich fertig.

L17. Datum Ende Haushaltsbefragung

- Datum |_|_| |_|_| |_|_| |_|_|

L18. Uhrzeit Ende Haushaltsbefragung

- *Stunde* |_| | *Minuten* |_|_|

L19. Dauer der Haushaltsbefragung

- *Minuten* |_|_|_|

L20. Schlüssel des Interviewers

- *Schlüssel* |_|_|_|_|_|_|

ABSCHNITT M
VOM INTERVIEWER ZU BEANTWORTEN
(nach Beendigung des Haushaltsinterviews)

M1. Wie war die Aufgeschlossenheit des Haushalts gegenüber der Befragung?

- *Stets gering* 1|_|
- *Am Anfang gering, dann besser* 2|_|
- *Am Anfang gut, dann gering* 3|_|
- *Ausreichend* 4|_|
- *Gut* 5|_|
- *Ausgezeichnet* 6|_|

M2. Hat der Haushalt sich bereit gezeigt, an einer weiteren Befragung in den nächsten Monaten mitzuwirken?

- *Überhaupt nicht bereit* 1|_|
- *Wenig bereit* 2|_|
- *Gleichgültig* 3|_|
- *Ziemlich bereit* 4|_|
- *Sehr bereit* 5|_|

M6. Wo hat das Interview stattgefunden?

- *Im Haus des Befragten* 1|_|
- *Im Haus von Verwandten/Freunden des Befragten* 2|_|
- *Arbeitsort* 3|_|
- *Anderer Ort (bitte angeben)* _____ 996|_|

M8. Anmerkungen zur Haushaltbefragung

ABSCHNITT N Fehlende Kodifizierungen

Für Personen mit 15 oder mehr Jahren, bei denen keine Kodifizierung durchgeführt wurde

N1. Zusammenfassende Übersicht über die durchzuführenden Kodifizierungen

(SG.9) Laufende Nummer des Haushalts- mitgliedes	(SG.10) Name des Haushaltsmitgliedes	(SG.21) Alter des Haushalts- mitgliedes	Stand des Personen- interviews	Haupterwerbstätigkeit		Nebenerwerbstätigkeit		Frühere Erwerbstätigkeit		Vorjahr Wirtschafts- tätigkeit (I11)
				Beruf (C12)	Wirtschafts- tätigkeit (C16)	Beruf (D7D)	Wirtschafts- tätigkeit (D9)	Beruf (E10)	Wirtschafts- tätigkeit (E13)	
1	_____	_____	_____	_____	_____	_____	_____	_____	_____	_____
2	_____	_____	_____	_____	_____	_____	_____	_____	_____	_____
3	_____	_____	_____	_____	_____	_____	_____	_____	_____	_____
4	_____	_____	_____	_____	_____	_____	_____	_____	_____	_____
5	_____	_____	_____	_____	_____	_____	_____	_____	_____	_____
6	_____	_____	_____	_____	_____	_____	_____	_____	_____	_____
7	_____	_____	_____	_____	_____	_____	_____	_____	_____	_____
8	_____	_____	_____	_____	_____	_____	_____	_____	_____	_____
9	_____	_____	_____	_____	_____	_____	_____	_____	_____	_____