

POPOLAZIONE

Popolazione residente al 1 gennaio 2016

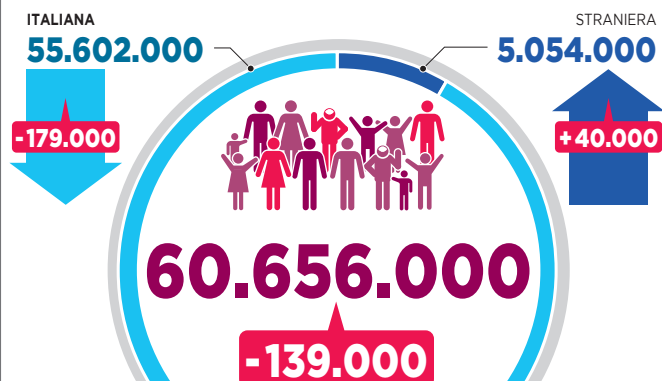

Variazione rispetto all'anno precedente

Percentuale di ultrasessantacinquenni per regione

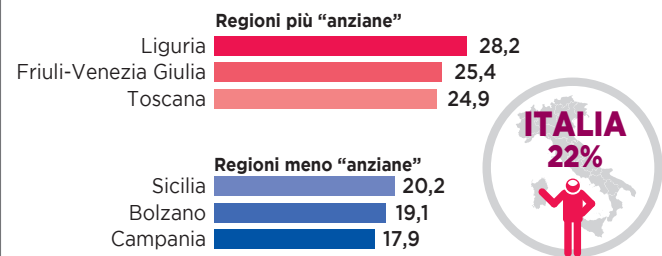

NATALITÀ E FECONDITÀ

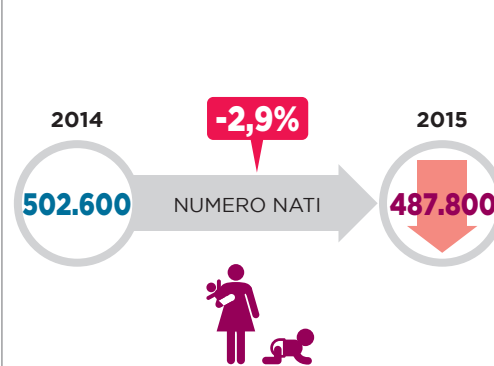

Numero medio di figli per donna - Anni 2005-2015

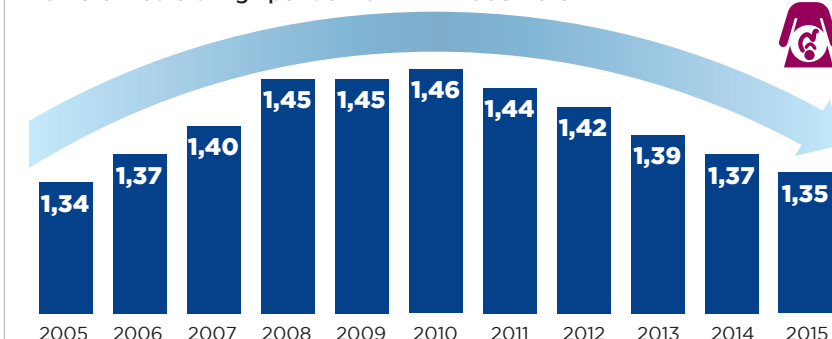

MORTALITÀ

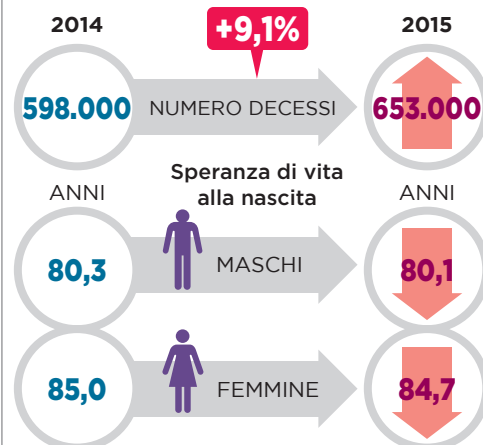

Decessi per mese

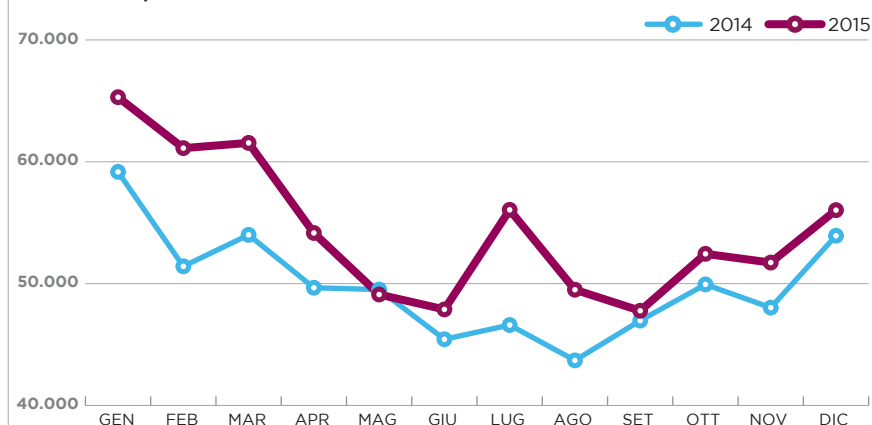

MIGRAZIONI

Iscrizioni e cancellazioni anagrafiche per trasferimento di residenza da e per l'estero

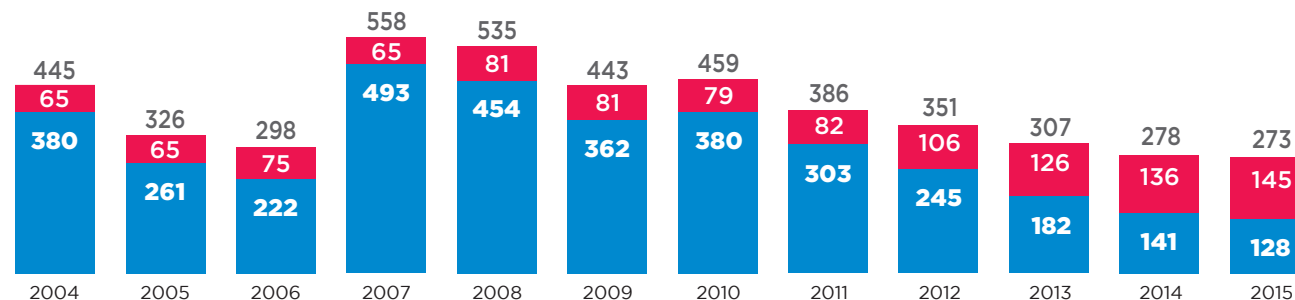
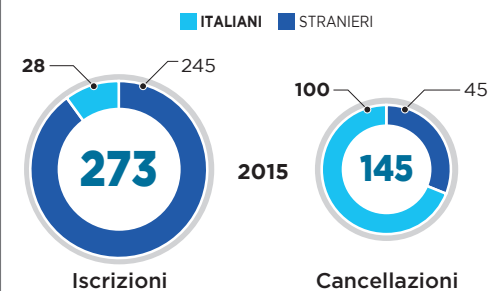

Valori in migliaia

