



## **Allegato statistico**

**Audizione del Presidente dell'Istituto nazionale di statistica, Enrico Giovannini  
Commissioni riunite**

**V Commissione "Programmazione economica, bilancio" del Senato e  
V Commissione "Bilancio" della Camera**

**Roma, 13 luglio 2011**

**Figura 1 - Uem: Pil, consumi e investimenti (variazioni tendenziali)**

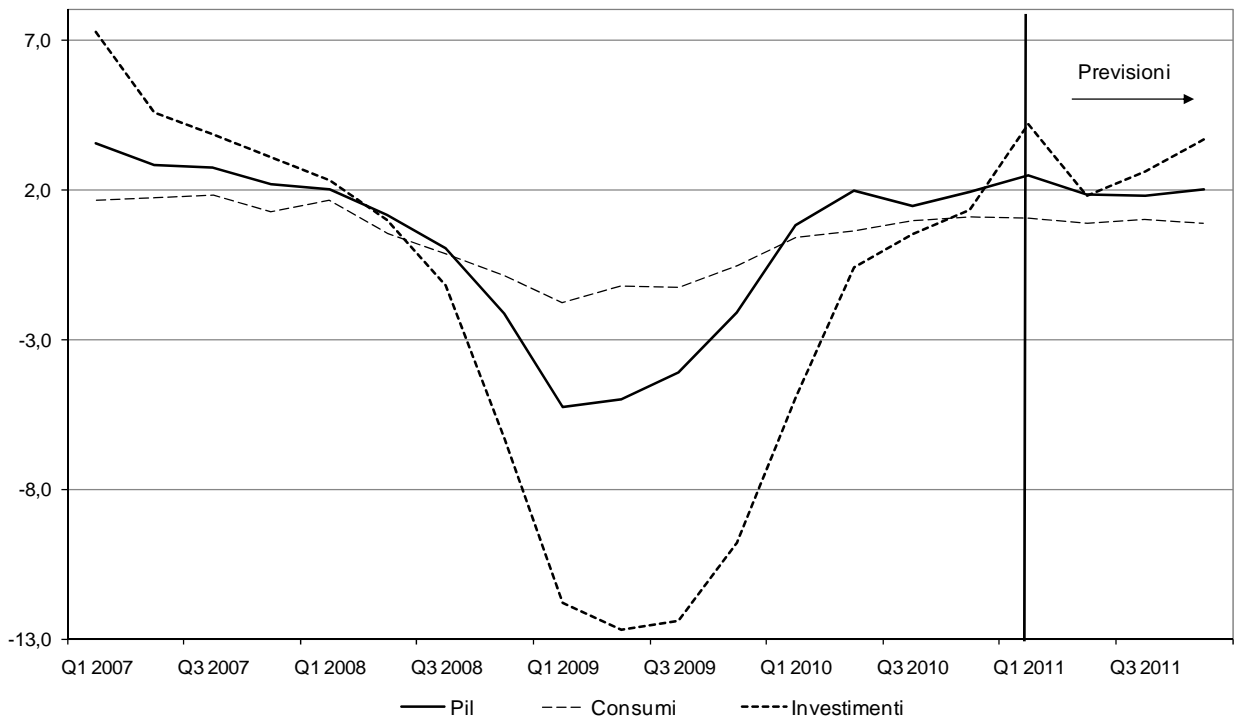

Fonte: Thomson Datastream e previsioni EZEO

**Figura 2 - Maggiori economie Uem: Clima di fiducia nell'industria (dati destagionalizzati)**

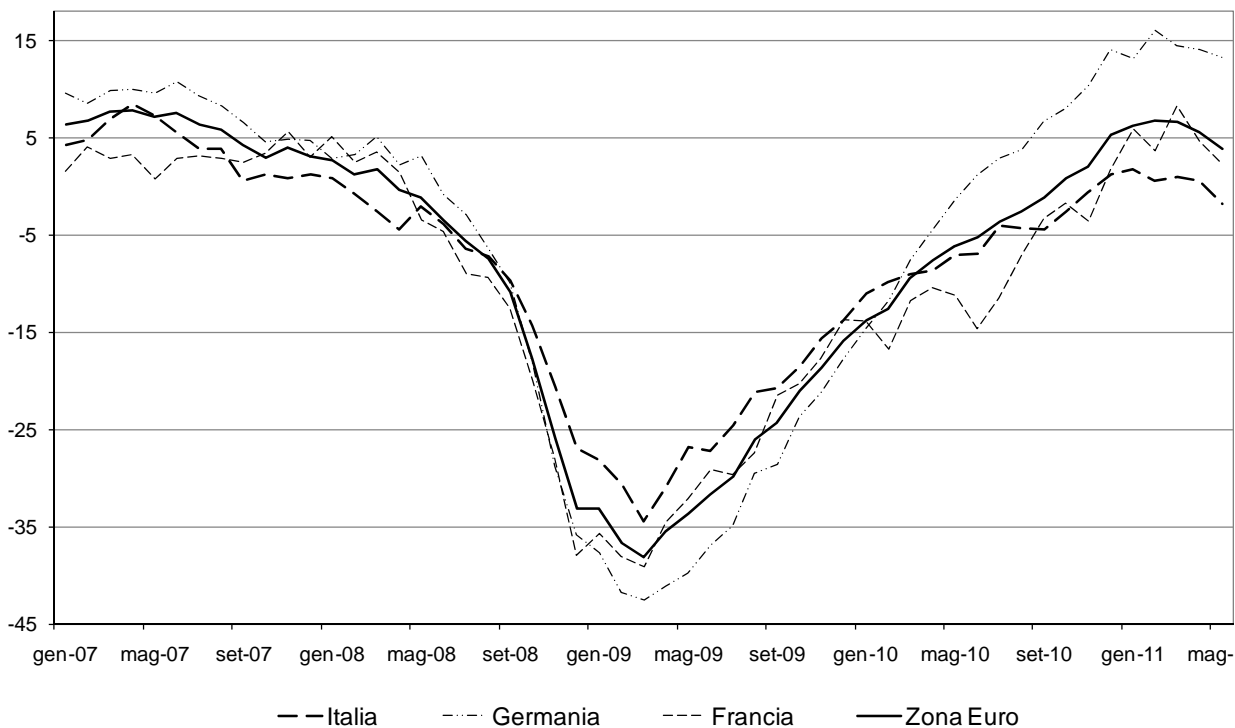

Fonte: Thomson Datastream

**Figura 3 - Commercio mondiale e produzione industriale (escluse costruzioni) (Dati destagionalizzati, 1/2007=100)**

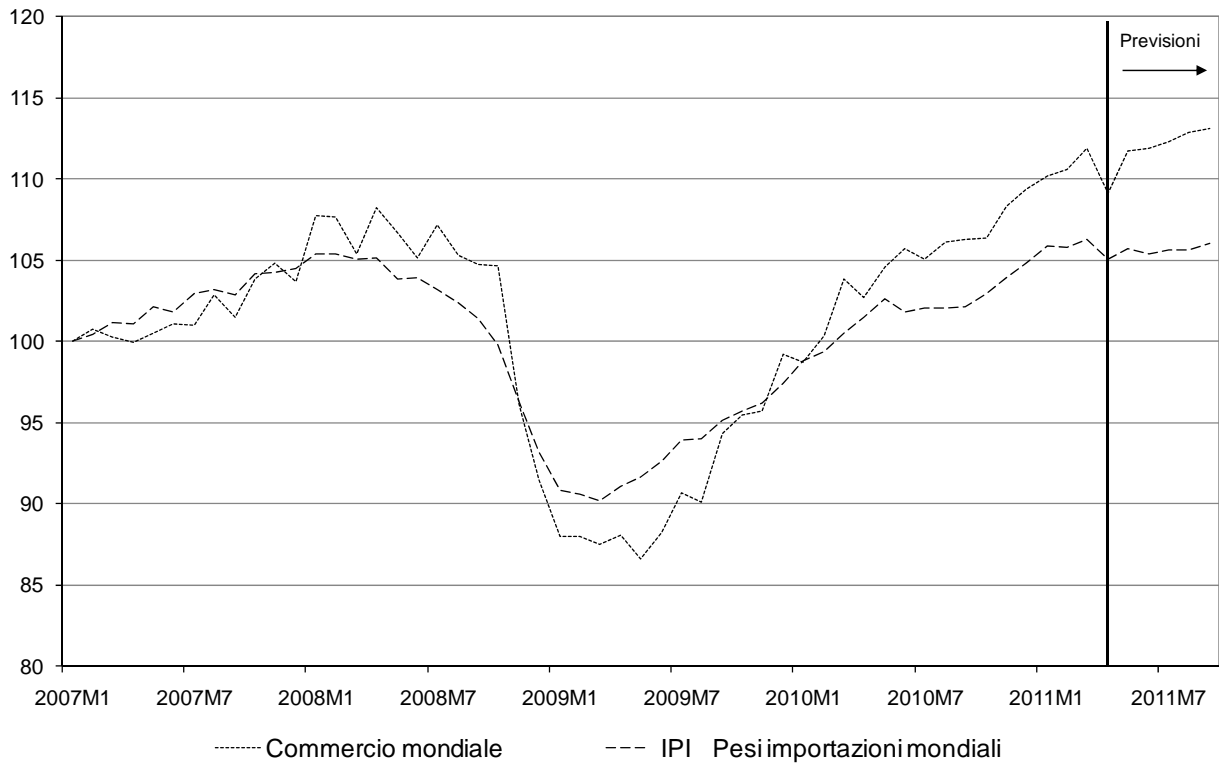

Fonte: CPB

**Figura 4 - Andamento del Pil in Italia e nell'Uem**

A. Maggiori economie dell'Unione (numeri indice base T1:2007=100)

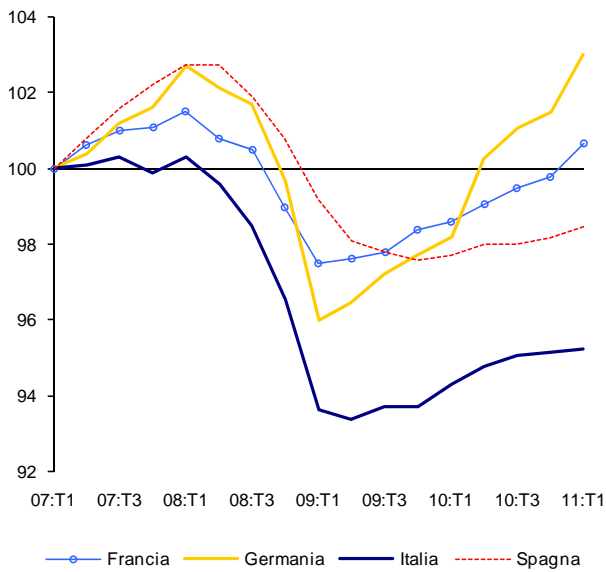

B. Italia e Uem (variazioni percentuali congiunturali e tendenziali)

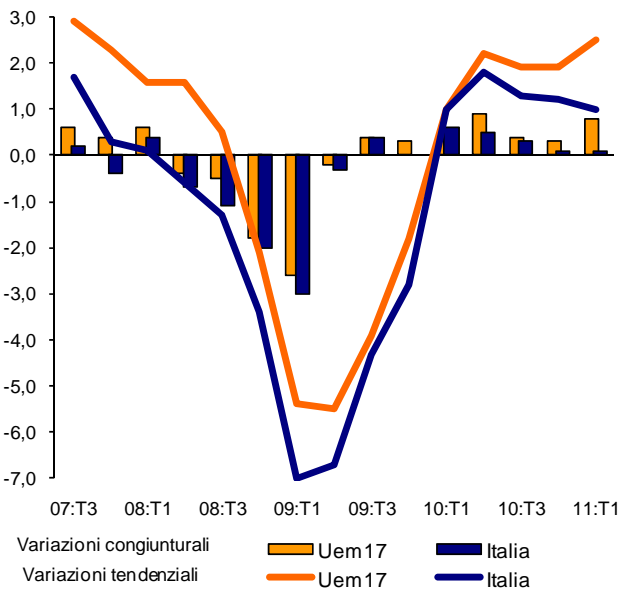

Fonte: Eurostat

**Figura 5 - Contributi delle componenti di domanda alla crescita del Pil in Italia (variazione tendenziale, valori percentuali)**

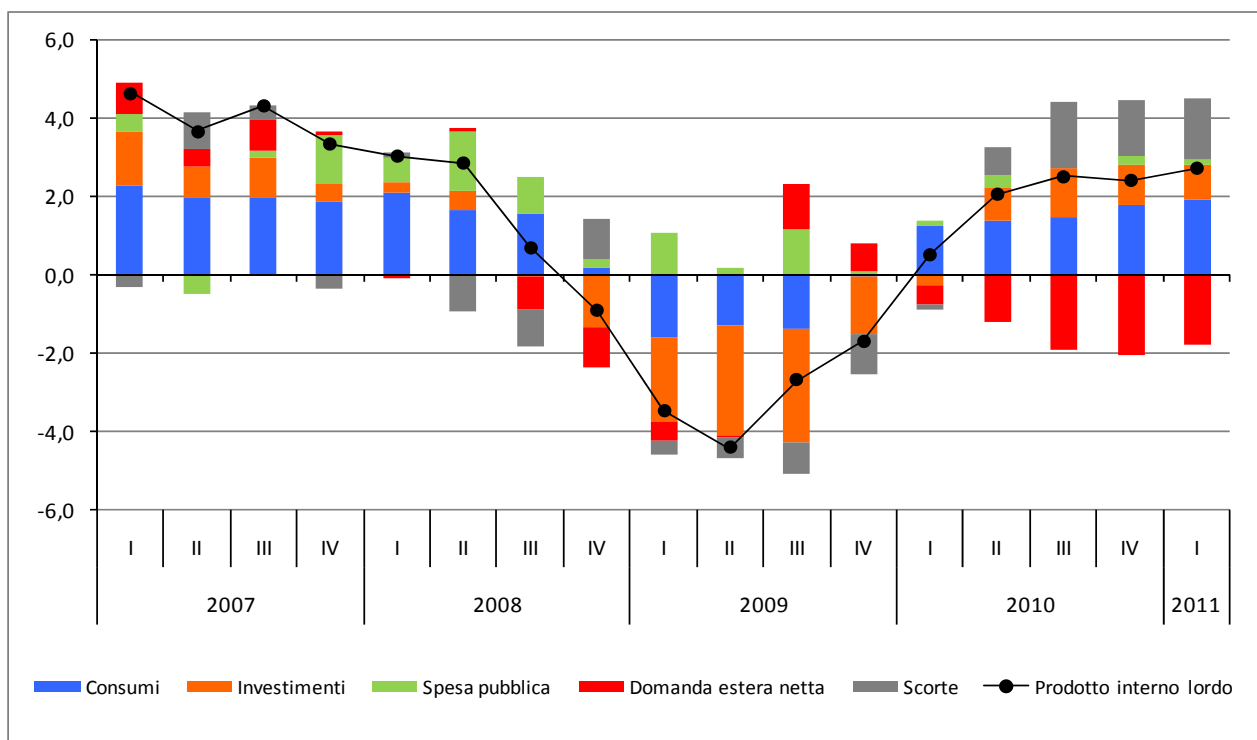

Fonte: Istat

**Figura 6 - Indice della produzione industriale dell'Uem e dell'Italia- Anni 2000-2011 (Base 2005=100)**

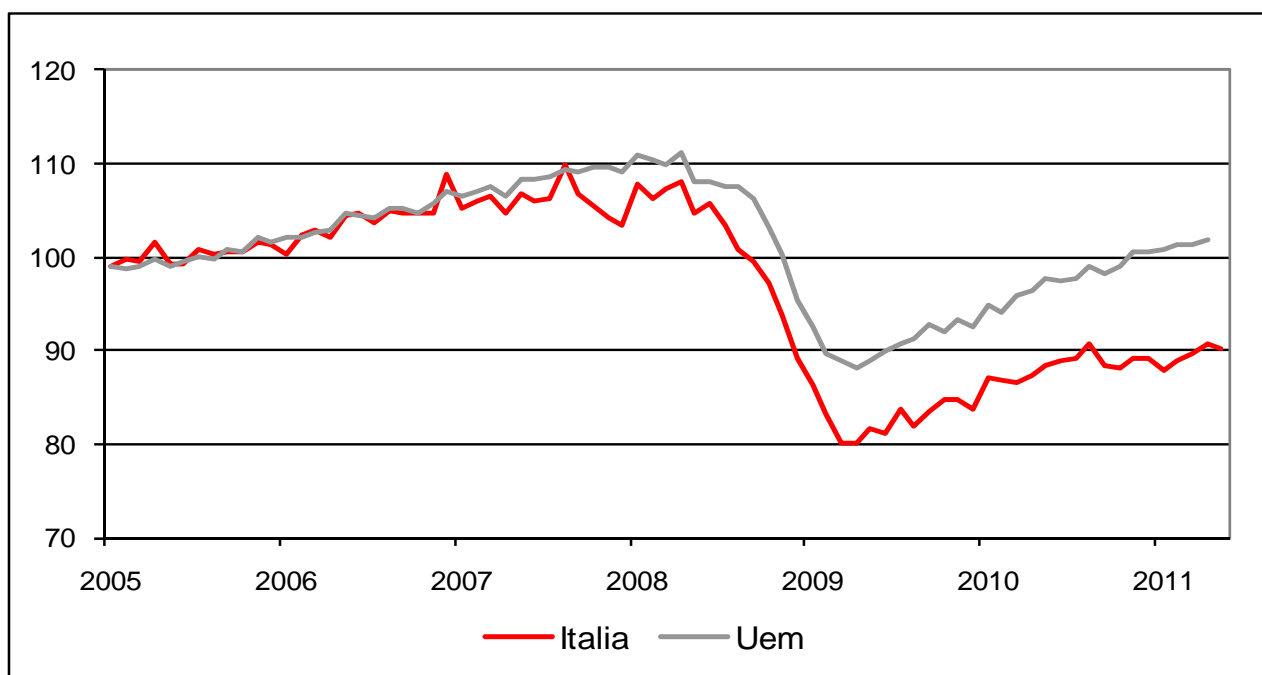

Fonte: Eurostat

**Figura 7 - Indice di diffusione delle variazioni congiunturali della produzione industriale.**

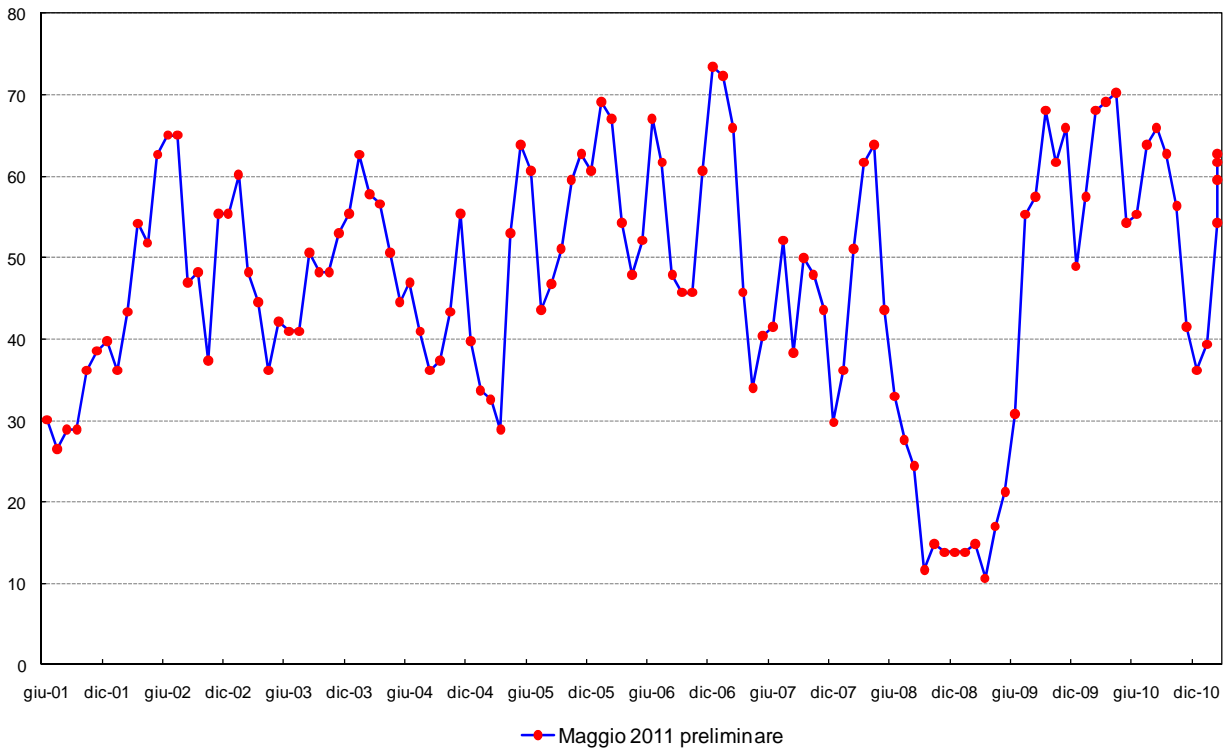

Fonte: Istat

**Figura 8 - Indici generali del fatturato dell'industria destagionalizzati (Base 2005=100)**

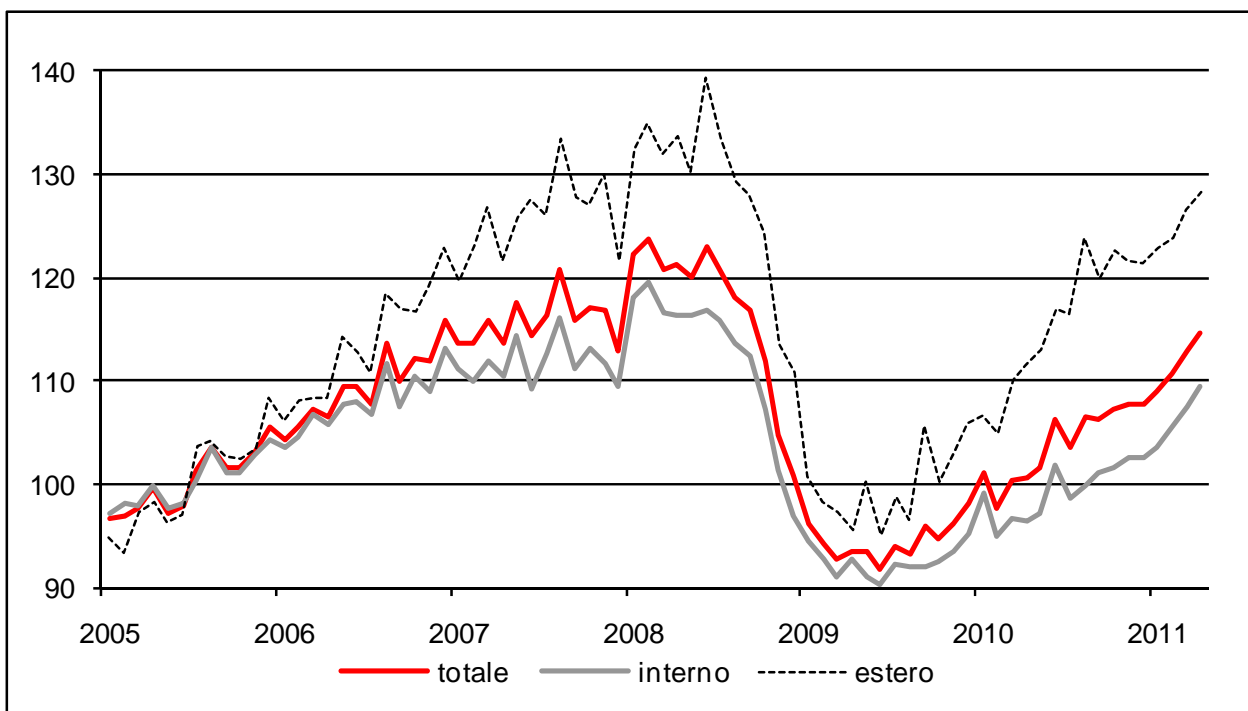

Fonte: Istat

**Figura 9 - Indice dei prezzi alla produzione dei prodotti industriali** (dati mensili, base 2005=100)

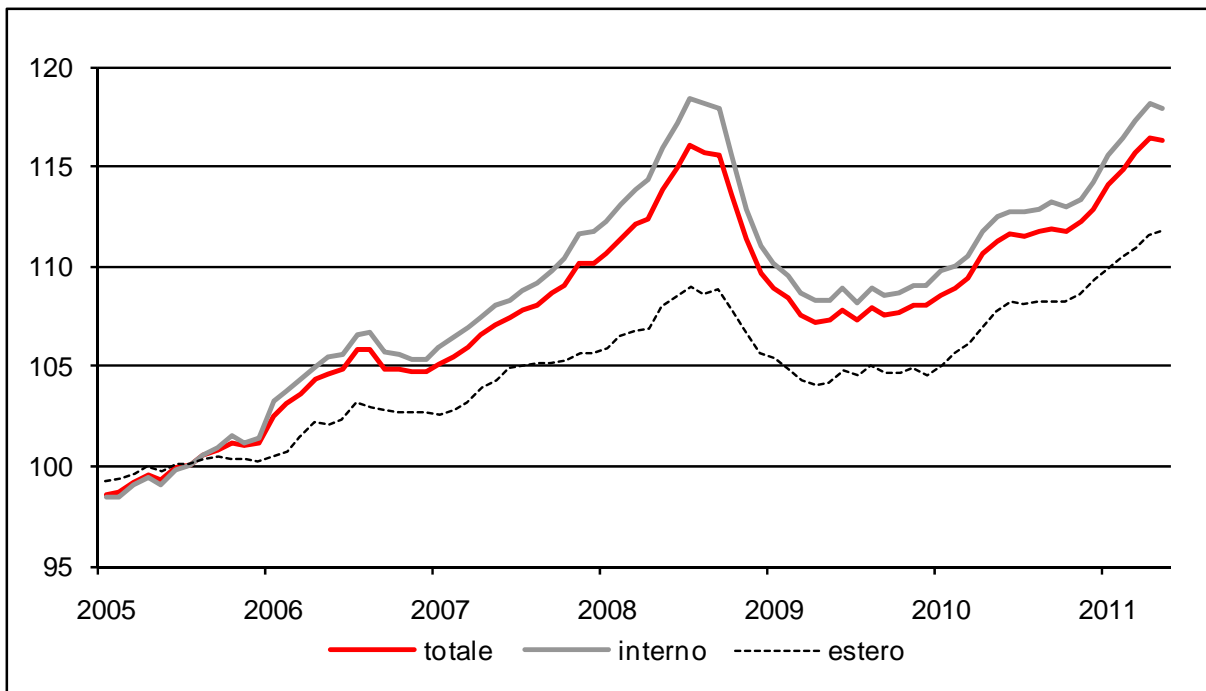

Fonte: Istat

**Figura 10 - Clima di fiducia dei consumatori** (Base 2005 = 100)

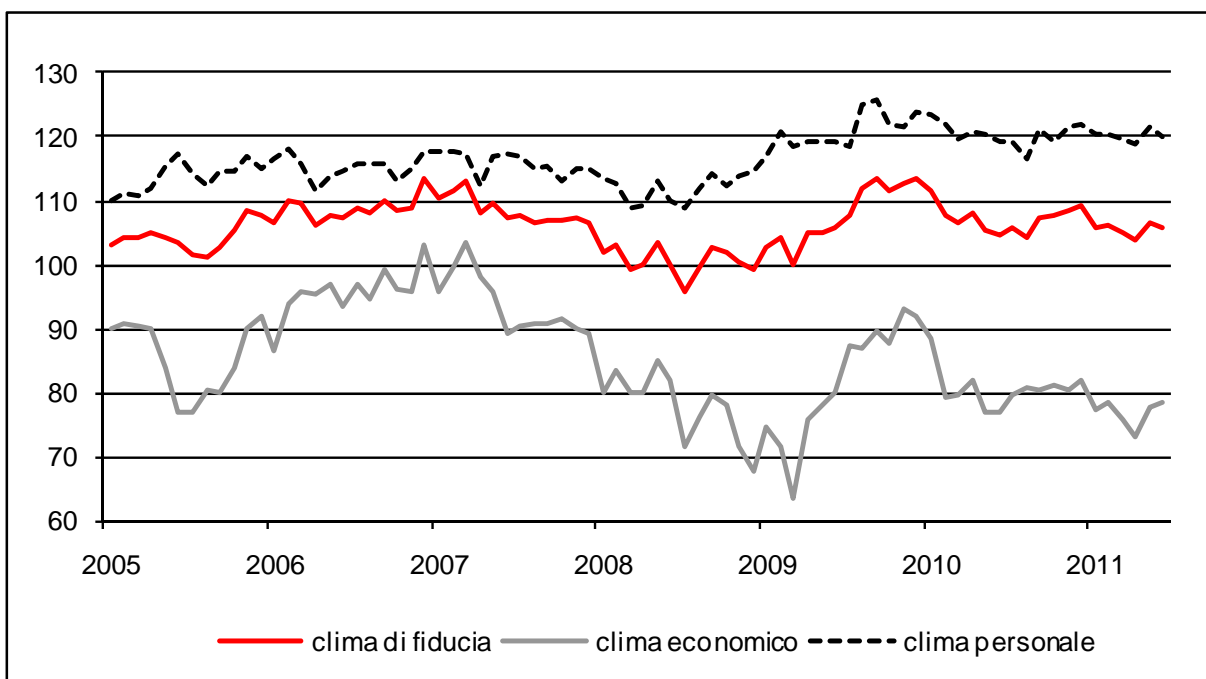

Fonte: Istat

**Figura 11 - Clima di fiducia delle imprese manifatturiere (Base 2005 = 100)**

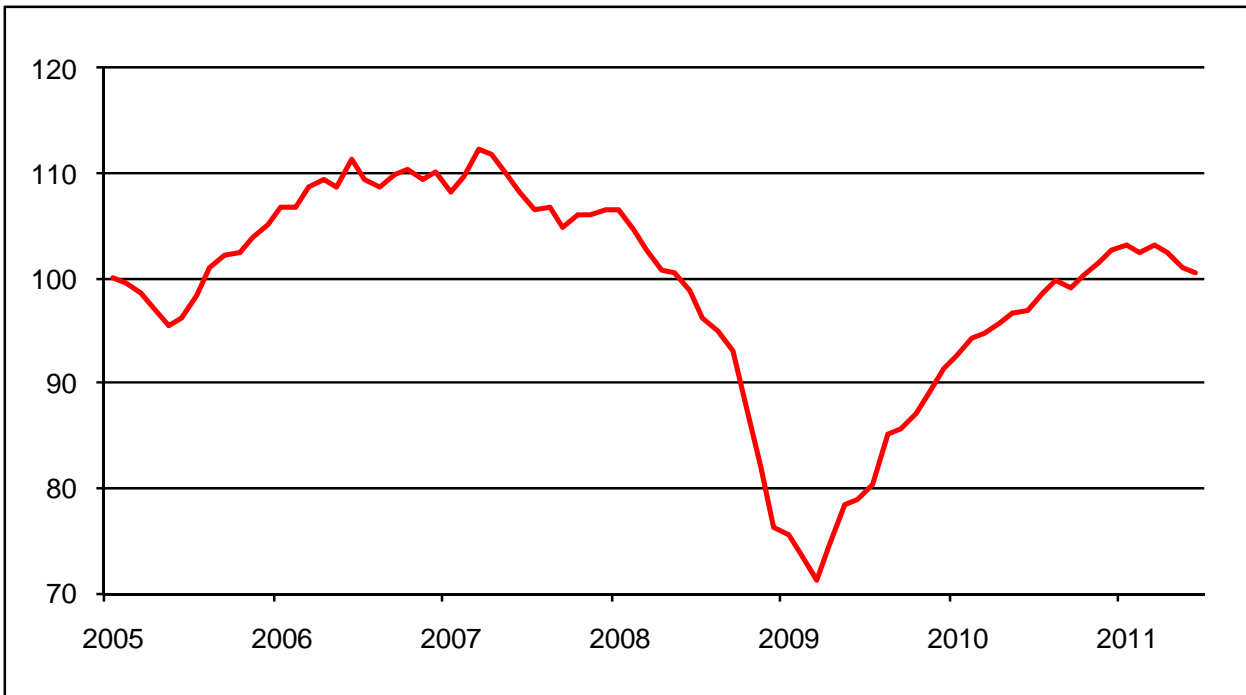

Fonte: Istat

**Figura 12 - Indici del fatturato dei servizi (Dati destagionalizzati, base 2005=100)**

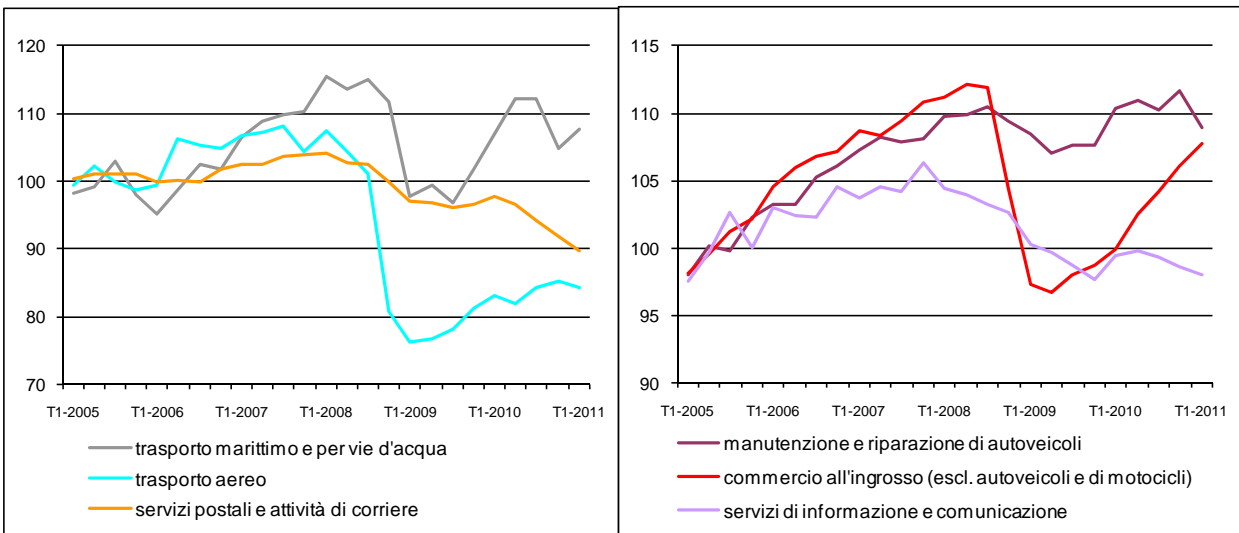

Fonte: Istat

**Figura 13 - Indice del valore delle vendite del commercio fisso al dettaglio** (dati mensili - base 2005=100, medie mobili a tre termini)

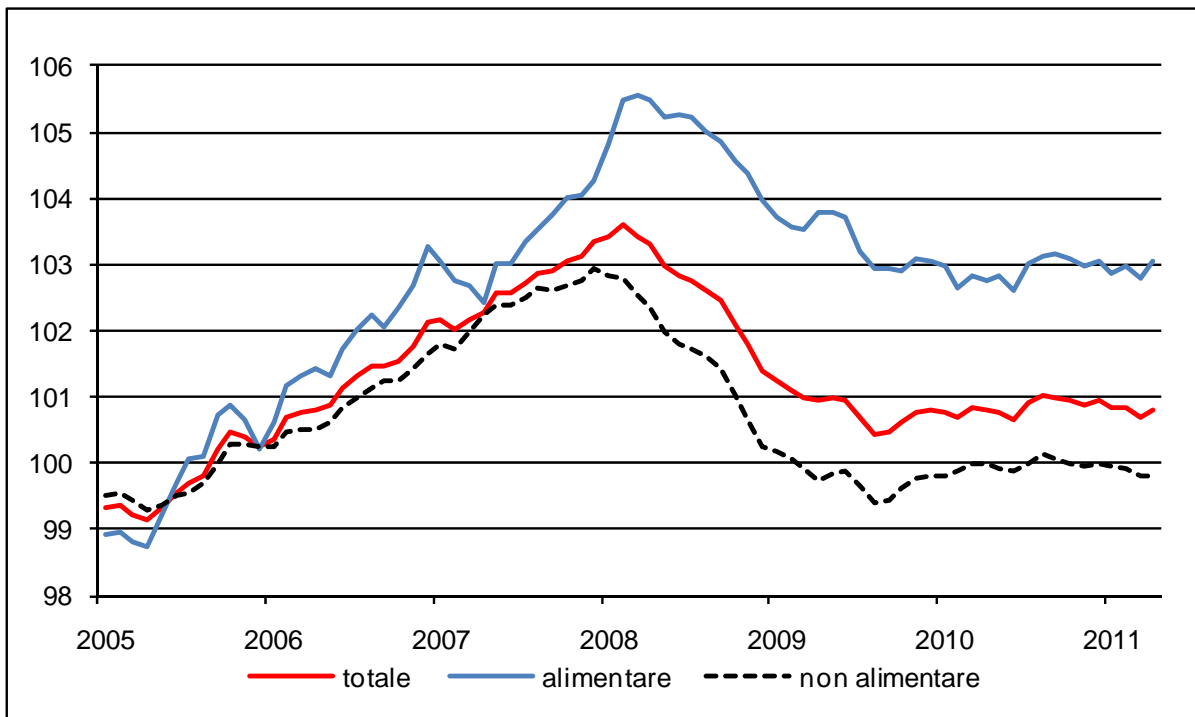

Fonte: Istat



**Tavola 1 - Esportazioni, importazioni e saldi della bilancia commerciale per paesi e aree geografiche e geoeconomiche - Aprile 2011**

| PAESI E AREE<br>GEOECONOMICHE | ESPORTAZIONI   |              |             | IMPORTAZIONI   |              |             | SALDI           |                |
|-------------------------------|----------------|--------------|-------------|----------------|--------------|-------------|-----------------|----------------|
|                               | Quote %<br>(a) | Variazioni % |             | Quote %<br>(a) | Variazioni % |             | Milioni di euro |                |
|                               |                | apr-11       | Gen-apr 11  |                | apr-11       | Gen-apr11   | apr-11          | Gen-apr11      |
|                               |                | apr-10       | Gen-apr 10  |                | apr-10       | Gen-apr10   |                 |                |
| <b>Paesi UE:</b>              | <b>57,3</b>    | <b>9,4</b>   | <b>13,8</b> | <b>54,9</b>    | <b>13,4</b>  | <b>15,8</b> | <b>-686</b>     | <b>-3.483</b>  |
| Uem (b)                       | 43,5           | 8,7          | 13,9        | 44,1           | 10,7         | 13,9        | -979            | -4.440         |
| <i>Austria</i>                | 2,4            | 10,8         | 17,9        | 2,5            | 9,3          | 19          | -87             | -387           |
| <i>Belgio</i>                 | 2,6            | -2           | 9,9         | 3,6            | 15           | 19,4        | -444            | -1.817         |
| <i>Francia</i>                | 11,6           | 12,2         | 14,2        | 8,3            | 6,1          | 10,9        | 1.086           | 3.488          |
| <i>Germania</i>               | 13             | 13,9         | 18,5        | 15,9           | 11           | 14,9        | -1.009          | -4.518         |
| <i>Paesi Bassi</i>            | 2,5            | -2,7         | 8,9         | 5,3            | 10,2         | 9,4         | -1.066          | -3.944         |
| <i>Spagna</i>                 | 5,8            | -0,6         | 9,3         | 4,5            | 13,7         | 17,5        | 152             | 934            |
| Polonia                       | 2,5            | 15,8         | 16          | 2              | 11,6         | 8,3         | 142             | 505            |
| Regno Unito                   | 5,3            | 3,2          | 2,7         | 3,3            | 59,6         | 44,8        | 36              | 515            |
| <b>Paesi extra UE:</b>        | <b>42,7</b>    | <b>17,7</b>  | <b>21,6</b> | <b>45,1</b>    | <b>30</b>    | <b>31</b>   | <b>-3.076</b>   | <b>-14.457</b> |
| Paesi Europei non Ue          | 12,1           | 21,7         | 28,1        | 10,3           | 24,6         | 23,7        | -44             | -450           |
| <i>Russia</i>                 | 2,3            | 21,4         | 28,8        | 3,6            | 35,1         | 22,1        | -826            | -2.927         |
| <i>Svizzera</i>               | 4,7            | 26,1         | 30,5        | 3,2            | 8,8          | 21,7        | 461             | 1.602          |
| <i>Turchia</i>                | 2,4            | 25,8         | 37,4        | 1,4            | 38,7         | 27,2        | 287             | 947            |
| Africa settentrionale         | 4              | -19,4        | -10         | 6,7            | -11,4        | 6,9         | -878            | -5.008         |
| Altri paesi africani          | 1,3            | 5,9          | 11,6        | 1,6            | 66,7         | 75,6        | -390            | -1.650         |
| America settentrionale        | 6,7            | 37,8         | 31,8        | 3,4            | 25,2         | 32,8        | 1.135           | 3.388          |
| <i>Stati Uniti</i>            | 6              | 40,4         | 33,2        | 3              | 33,6         | 36,4        | 1.023           | 3.016          |
| America centro-meridionale    | 3,3            | 47,2         | 34,4        | 2,7            | 21,1         | 41,7        | 230             | 67             |
| Medio Oriente                 | 4,8            | 5,2          | 12,4        | 5,7            | 66,2         | 44,5        | -1.020          | -2.907         |
| Altri paesi asiatici          | 9              | 14,6         | 22,3        | 14,2           | 42           | 37,4        | -2.409          | -9.100         |
| <i>Cina</i>                   | 2,5            | 13,7         | 27,3        | 7,8            | 43,6         | 39,2        | -1.709          | -7.150         |
| <i>Giappone</i>               | 1,2            | 0,3          | 18,7        | 1,2            | 8,3          | 18,9        | -125            | -275           |
| <i>India</i>                  | 1              | 22,6         | 22,2        | 1              | 55,2         | 36,2        | -163            | -502           |
| Oceania e altri territori     | 1,6            | 16,5         | 21,8        | 0,5            | 23,4         | 27,2        | 300             | 1.202          |
| OPEC                          | 5,3            | -14,2        | -1,5        | 9,4            | 3,1          | 22,6        | -1.466          | -7.144         |
| Mercosur                      | 1,5            | 40           | 28,6        | 1,3            | 31,9         | 39,9        | 45              | -45            |
| EDA                           | 3              | 21,2         | 17,7        | 2,1            | 52,4         | 45,8        | 176             | 536            |
| ASEAN                         | 1,4            | 30,9         | 21,6        | 1,6            | 11,4         | 31,2        | 5               | -436           |
| <b>Mondo</b>                  | <b>100</b>     | <b>12,9</b>  | <b>16,9</b> | <b>100</b>     | <b>20,7</b>  | <b>22,5</b> | <b>-3.761</b>   | <b>-17.940</b> |

Fonte: Istat

(a) Il valore delle quote è calcolato sul totale dei flussi di scambio con il resto del mondo per l'anno 2010

(b) L'area Uem include dal primo gennaio 2011 l'Estonia, la quale è stata inclusa anche per il 2010 al fine di garantire la comparabilità dei risultati tra i due anni

**Figura 14 - Area dell'euro: inflazione al consumo nei principali paesi (variazioni percentuali su 12 mesi)**

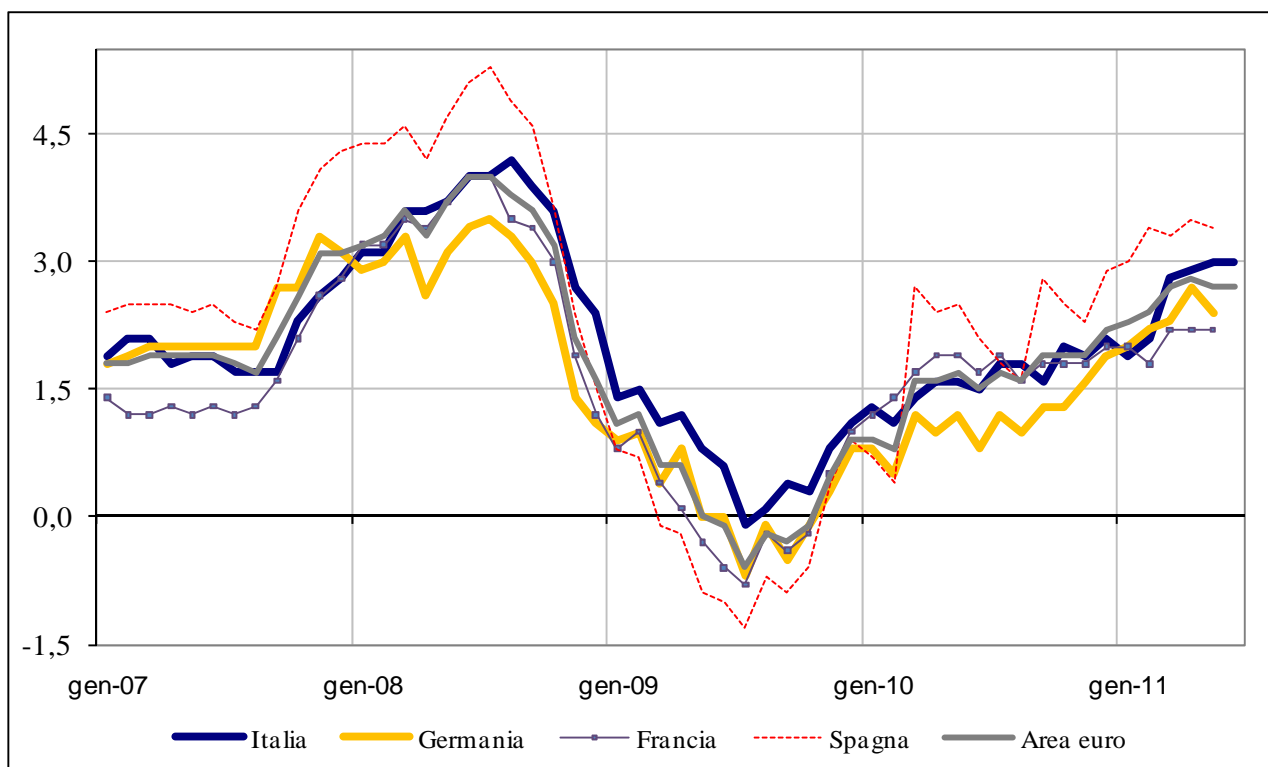

Fonte: Eurostat

**Figura 15 - Indice generale dei prezzi al consumo per l'intera collettività e indici per frequenza di acquisto dei prodotti - Anni 2007-2011 (variazioni percentuali annue)**

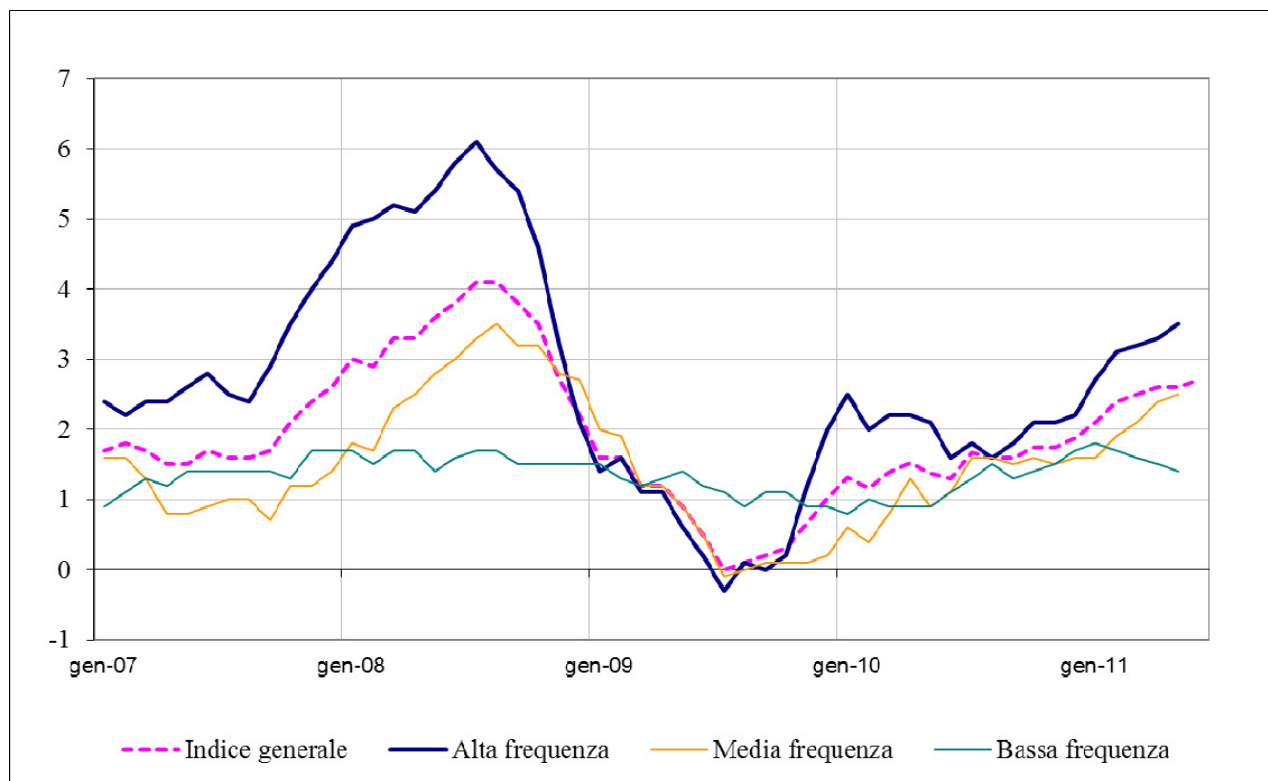

Fonte: Istat, Indagine sui prezzi al consumo

Figura 16 - Occupati per ripartizione geografica: 2004-2011 (dati destagionalizzati; numeri indice: base media 2004=100)



Fonte: Istat

Tavola 2 - Tassi di occupazione 15-64 anni per sesso e ripartizione geografica (valori percentuali)

| Ripartizione geografica | 2010        |             |             |             | Media       | 2011        |
|-------------------------|-------------|-------------|-------------|-------------|-------------|-------------|
|                         | 1° trim.    | 2° trim.    | 3° trim.    | 4° trim.    |             | 1° trim.    |
| <b>MASCHI</b>           |             |             |             |             |             |             |
| Nord                    | 73,8        | 73,8        | 73,8        | 74,0        | 73,8        | 73,7        |
| Nord-ovest              | 72,8        | 72,9        | 72,9        | 73,8        | 73,1        | 73,2        |
| Nord-est                | 75,3        | 75,0        | 75,0        | 74,2        | 74,9        | 74,4        |
| Centro                  | 71,1        | 71,6        | 71,3        | 71,5        | 71,4        | 70,5        |
| Mezzogiorno             | 57,5        | 58,3        | 57,6        | 57,1        | 57,6        | 56,8        |
| <b>ITALIA</b>           | <b>67,6</b> | <b>68,0</b> | <b>67,6</b> | <b>67,6</b> | <b>67,7</b> | <b>67,2</b> |
| <b>FEMMINE</b>          |             |             |             |             |             |             |
| Nord                    | 56,1        | 56,6        | 55,7        | 56,2        | 56,1        | 56,8        |
| Nord-ovest              | 55,8        | 56,2        | 55,1        | 55,8        | 55,7        | 56,1        |
| Nord-est                | 56,4        | 57,0        | 56,5        | 56,8        | 56,7        | 57,7        |
| Centro                  | 51,5        | 52,8        | 51,2        | 51,4        | 51,8        | 51,9        |
| Mezzogiorno             | 29,6        | 30,5        | 30,5        | 31,4        | 30,5        | 30,3        |
| <b>ITALIA</b>           | <b>45,7</b> | <b>46,5</b> | <b>45,8</b> | <b>46,5</b> | <b>46,1</b> | <b>46,4</b> |
| <b>MASCHI E FEMMINE</b> |             |             |             |             |             |             |
| Nord                    | 65,0        | 65,2        | 64,8        | 65,1        | 65,0        | 65,3        |
| Nord-ovest              | 64,4        | 64,6        | 64,0        | 64,8        | 64,5        | 64,7        |
| Nord-est                | 65,9        | 66,1        | 65,8        | 65,6        | 65,8        | 66,1        |
| Centro                  | 61,2        | 62,1        | 61,2        | 61,3        | 61,5        | 61,1        |
| Mezzogiorno             | 43,4        | 44,3        | 43,9        | 44,1        | 43,9        | 43,4        |
| <b>ITALIA</b>           | <b>56,6</b> | <b>57,2</b> | <b>56,7</b> | <b>57,0</b> | <b>56,9</b> | <b>56,8</b> |

Fonte: Istat

Figura 17 - Persone in cerca di occupazione per ripartizione geografica: 2004-2011 (dati destagionalizzati; numeri indice: base media 2004=100)



Fonte: Istat

Tavola 3 - Tassi di disoccupazione per sesso e ripartizione geografica (valori percentuali)

| Ripartizione geografica | 2010        |            |            |             |            | 2011       |
|-------------------------|-------------|------------|------------|-------------|------------|------------|
|                         | 1° trim.    | 2° trim.   | 3° trim.   | 4° trim.    | Media      | 1° trim.   |
| <b>MASCHI</b>           |             |            |            |             |            |            |
| Nord                    | 5,6         | 5,4        | 4,4        | 5,0         | 5,1        | 7,0        |
| <i>Nord-ovest</i>       | 6,2         | 5,9        | 5,0        | 5,1         | 5,5        | 7,5        |
| <i>Nord-est</i>         | 4,6         | 4,7        | 3,6        | 5,0         | 4,5        | 6,4        |
| Centro                  | 7,3         | 6,3        | 5,9        | 6,9         | 6,6        | 8,5        |
| Mezzogiorno             | 12,5        | 11,8       | 11,1       | 12,6        | 12,0       | 16,1       |
| <b>ITALIA</b>           | <b>8,1</b>  | <b>7,6</b> | <b>6,8</b> | <b>7,8</b>  | <b>7,6</b> | <b>9,6</b> |
| <b>FEMMINE</b>          |             |            |            |             |            |            |
| Nord                    | 7,5         | 6,6        | 6,3        | 7,6         | 7,0        | 5,2        |
| <i>Nord-ovest</i>       | 7,7         | 6,7        | 6,2        | 7,9         | 7,1        | 5,9        |
| <i>Nord-est</i>         | 7,3         | 6,6        | 6,4        | 7,3         | 6,9        | 4,3        |
| Centro                  | 9,8         | 8,3        | 8,5        | 9,3         | 9,0        | 6,7        |
| Mezzogiorno             | 17,6        | 16,4       | 13,9       | 15,4        | 15,8       | 12,9       |
| <b>ITALIA</b>           | <b>10,5</b> | <b>9,4</b> | <b>8,7</b> | <b>10,0</b> | <b>9,7</b> | <b>7,9</b> |
| <b>MASCHI E FEMMINE</b> |             |            |            |             |            |            |
| Nord                    | 6,4         | 5,9        | 5,2        | 6,2         | 5,9        | 6,0        |
| <i>Nord-ovest</i>       | 6,9         | 6,2        | 5,5        | 6,3         | 6,2        | 6,6        |
| <i>Nord-est</i>         | 5,8         | 5,5        | 4,8        | 6,0         | 5,5        | 5,2        |
| Centro                  | 8,4         | 7,1        | 7,0        | 7,9         | 7,6        | 7,5        |
| Mezzogiorno             | 14,3        | 13,4       | 12,1       | 13,6        | 13,4       | 14,1       |
| <b>ITALIA</b>           | <b>9,1</b>  | <b>8,3</b> | <b>7,6</b> | <b>8,7</b>  | <b>8,4</b> | <b>8,6</b> |

Fonte: Istat

Figura 18 - Inattivi 15-64 anni per sesso: 2004-2011 (dati destagionalizzati; numeri indice: base media 2004=100)



Fonte: Istat

Tavola 4 - Tassi di inattività 15-64 anni per sesso e ripartizione geografica (valori percentuali)

| Ripartizione geografica | 2010        |             |             |             |             | 2011        |
|-------------------------|-------------|-------------|-------------|-------------|-------------|-------------|
|                         | 1° trim.    | 2° trim.    | 3° trim     | 4° trim.    | Media       | 1° trim.    |
| <b>MASCHI</b>           |             |             |             |             |             |             |
| Nord                    | 21,7        | 22,0        | 22,7        | 22,1        | 22,1        | 22,2        |
| Nord-ovest              | 22,3        | 22,5        | 23,2        | 22,2        | 22,5        | 22,2        |
| Nord-est                | 21,0        | 21,3        | 22,1        | 21,9        | 21,5        | 22,2        |
| Centro                  | 23,2        | 23,5        | 24,1        | 23,1        | 23,5        | 24,3        |
| Mezzogiorno             | 34,2        | 33,7        | 35,2        | 34,6        | 34,4        | 34,7        |
| <b>ITALIA</b>           | <b>26,4</b> | <b>26,4</b> | <b>27,3</b> | <b>26,6</b> | <b>26,7</b> | <b>26,9</b> |
| <b>FEMMINE</b>          |             |             |             |             |             |             |
| Nord                    | 39,3        | 39,4        | 40,6        | 39,1        | 39,6        | 38,9        |
| Nord-ovest              | 39,5        | 39,7        | 41,3        | 39,4        | 40,0        | 39,4        |
| Nord-est                | 39,1        | 38,9        | 39,6        | 38,7        | 39,1        | 38,3        |
| Centro                  | 42,8        | 42,4        | 44,0        | 43,2        | 43,1        | 43,3        |
| Mezzogiorno             | 64,1        | 63,5        | 64,5        | 62,8        | 63,7        | 63,9        |
| <b>ITALIA</b>           | <b>48,8</b> | <b>48,6</b> | <b>49,8</b> | <b>48,3</b> | <b>48,9</b> | <b>48,6</b> |
| <b>MASCHI E FEMMINE</b> |             |             |             |             |             |             |
| Nord                    | 30,5        | 30,6        | 31,6        | 30,5        | 30,8        | 30,5        |
| Nord-ovest              | 30,8        | 31,0        | 32,2        | 30,8        | 31,2        | 30,7        |
| Nord-est                | 30,0        | 30,0        | 30,8        | 30,2        | 30,3        | 30,2        |
| Centro                  | 33,1        | 33,1        | 34,1        | 33,3        | 33,4        | 33,9        |
| Mezzogiorno             | 49,3        | 48,8        | 50,0        | 48,8        | 49,2        | 49,4        |
| <b>ITALIA</b>           | <b>37,6</b> | <b>37,5</b> | <b>38,6</b> | <b>37,5</b> | <b>37,8</b> | <b>37,8</b> |

Fonte: Istat

**Tavola 5 - Indicatori trimestrali di finanza pubblica, I trimestre 2008-I trimestre 2011 (valori percentuali)**

|                         | Entrate<br>totali/Pil | Uscite<br>totali/Pil | Uscite<br>totali<br>al netto<br>interessi/P<br>il | Indebitam<br>ento<br>(accredita<br>mento)/Pil | Saldo<br>corrente/Pil | Saldo<br>primario/<br>Pil |
|-------------------------|-----------------------|----------------------|---|---|-----------------------|---------------------------|
| <b>DATI TRIMESTRALI</b> |                       |                      |   |   |                       |                           |
| I trim 08               | 39,8                  | 45,5                 | 40,6  | -5,6  | -2,9                  | -0,8                      |
| II trim 08              | 45,2                  | 46,5                 | 41,0  | -1,3  | 1,9                   | 4,1                       |
| III trim 08             | 44,3                  | 45,8                 | 40,7  | -1,5  | 1,6                   | 3,6                       |
| IV trim 08              | 54,8                  | 57,2                 | 52,0  | -2,4  | 2,5                   | 2,7                       |
| I trim 09               | 39,7                  | 49,2                 | 44,8  | -9,5  | -6,0                  | -5,1                      |
| II trim 09              | 46,4                  | 50,0                 | 44,9  | -3,6  | -1,2                  | 1,5                       |
| III trim 09             | 44,1                  | 48,4                 | 44,2  | -4,2  | -1,0                  | -0,1                      |
| IV trim 09              | 55,1                  | 59,3                 | 54,6  | -4,1  | 0,0                   | 0,5                       |
| I trim 10               | 40,2                  | 48,7                 | 44,6  | -8,5  | -5,8                  | -4,5                      |
| II trim 10              | 45,7                  | 48,2                 | 43,4  | -2,5  | -0,2                  | 2,3                       |
| III trim 10             | 43,8                  | 47,2                 | 43,1  | -3,4  | -0,4                  | 0,7                       |
| IV trim 10              | 53,8                  | 57,6                 | 52,9  | -3,8  | 0,2                   | 0,9                       |
| I trim 11               | 40,6                  | 48,3                 | 44,1  | -7,7  | -5,4                  | -3,5                      |
| <b>DATI CUMULATI</b>    |                       |                      |   |   |                       |                           |
| I trim 08               | 39,8                  | 45,5                 | 40,6  | -5,6  | -2,9                  | -0,8                      |
| II trim 08              | 42,6                  | 46,0                 | 40,8  | -3,4  | -0,4                  | 1,7                       |
| III trim 08             | 43,1                  | 45,9                 | 40,8  | -2,8  | 0,2                   | 2,4                       |
| IV trim 08              | 46,1                  | 48,8                 | 43,7  | -2,7  | 0,8                   | 2,5                       |
| I trim 09               | 39,7                  | 49,2                 | 44,8  | -9,5  | -6,0                  | -5,1                      |
| II trim 09              | 43,1                  | 49,6                 | 44,9  | -6,5  | -3,6                  | -1,8                      |
| III trim 09             | 43,5                  | 49,2                 | 44,7  | -5,7  | -2,7                  | -1,2                      |
| IV trim 09              | 46,5                  | 51,8                 | 47,3  | -5,3  | -2,0                  | -0,7                      |
| I trim 10               | 40,2                  | 48,7                 | 44,6  | -8,5  | -5,8                  | -4,5                      |
| II trim 10              | 43,0                  | 48,4                 | 44,0  | -5,4  | -2,9                  | -1,0                      |
| III trim 10             | 43,3                  | 48,0                 | 43,7  | -4,7  | -2,1                  | -0,4                      |
| IV trim 10              | 46,0                  | 50,5                 | 46,1  | -4,5  | -1,5                  | -0,1                      |
| I trim 11               | 40,6                  | 48,3                 | 44,1  | -7,7  | -5,4                  | -3,5                      |

Fonte: Istat

Tavola 6 - Conto trimestrale delle amministrazioni pubbliche, I trimestre 2010-I trimestre 2011

| VOCI ECONOMICHE                           | Gen-Mar '10        | Gen-Mar '11    | <u>Gen-Mar '11</u><br><u>Gen-Mar '10</u> |
|---|--------------------|----------------|--|
|   | in milioni di euro |                | variazioni %                             |
| <b>USCITE</b>                             |                    |                |  |
| Redditi da lavoro dipendente              | 38.849             | 39.009         | 0,4                                      |
| Consumi intermedi                         | 21.471             | 21.828         | 1,7                                      |
| Prestazioni sociali in denaro             | 69.161             | 71.681         | 3,6                                      |
| Altre uscite correnti                     | 23.757             | 23.511         | -1,0                                     |
| <b>Uscite correnti al netto interessi</b> | <b>153.238</b>     | <b>156.029</b> | <b>1,8</b>                               |
| Interessi passivi                         | 14.910             | 16.176         | 8,5                                      |
| <b>Totale uscite correnti</b>             | <b>168.148</b>     | <b>172.205</b> | <b>2,4</b>                               |
| Investimenti fissi lordi                  | 7.382              | 6.674          | -9,6                                     |
| Altre uscite in c/capitale                | 3.704              | 3.841          | 3,7                                      |
| <b>Totale uscite in c/capitale</b>        | <b>11.086</b>      | <b>10.515</b>  | <b>-5,2</b>                              |
| <b>Totale uscite</b>                      | <b>179.234</b>     | <b>182.720</b> | <b>1,9</b>                               |
| <b>ENTRATE</b>                            |                    |                |  |
| Imposte dirette                           | 38.680             | 40.577         | 4,9                                      |
| Imposte indirette                         | 50.899             | 52.724         | 3,6                                      |
| Contributi sociali                        | 45.274             | 45.733         | 1,0                                      |
| Altre entrate correnti                    | 11.866             | 12.606         | 6,2                                      |
| <b>Totale entrate correnti</b>            | <b>146.719</b>     | <b>151.640</b> | <b>3,4</b>                               |
| Imposte in c/capitale                     | 826                | 1.403          | 69,9                                     |
| Altre entrate in c/capitale               | 281                | 392            | 39,5                                     |
| <b>Totale entrate in c/capitale</b>       | <b>1.107</b>       | <b>1.795</b>   | <b>62,1</b>                              |
| <b>Totale entrate</b>                     | <b>147.826</b>     | <b>153.435</b> | <b>3,8</b>                               |
| <b>Saldo corrente</b>                     | <b>-21.429</b>     | <b>-20.565</b> |  |
| <b>Indebitamento/accreditamento netto</b> | <b>-31.408</b>     | <b>-29.285</b> |  |
| <b>Saldo primario</b>                     | <b>-16.498</b>     | <b>-13.109</b> |  |

Fonte: Istat

**Figura 19 - Saldi di finanza pubblica - I trimestre 2007-I trimestre 2011 (valori percentuali sul Pil)**

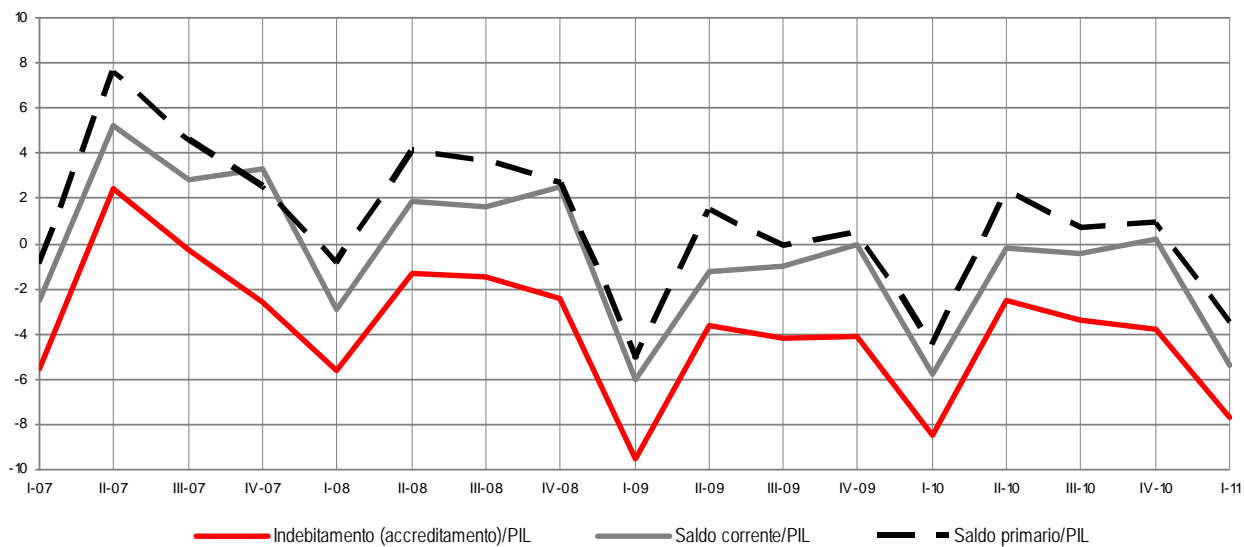

Fonte: Istat

**Figura 20 - Entrate ed uscite delle amministrazioni pubbliche, I trimestre 2007-I trimestre 2011 (valori percentuali)**

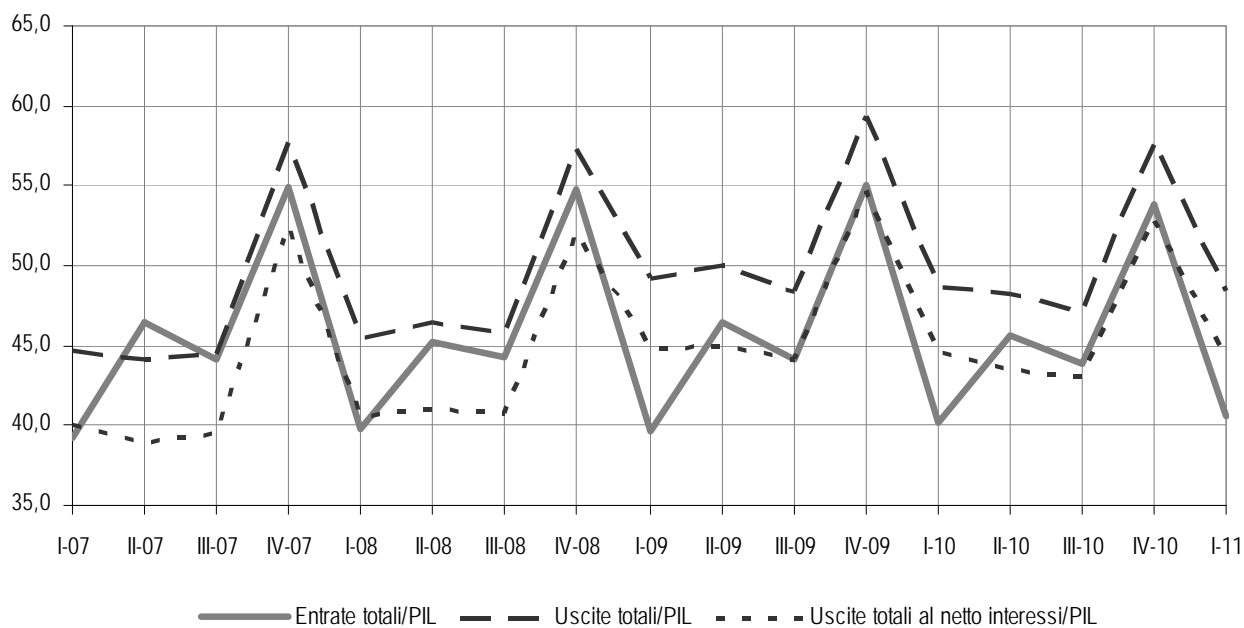

Fonte: Istat



**Figura 21 - Famiglie con accesso ad Internet da casa – Anno 2010 (valori percentuali)**

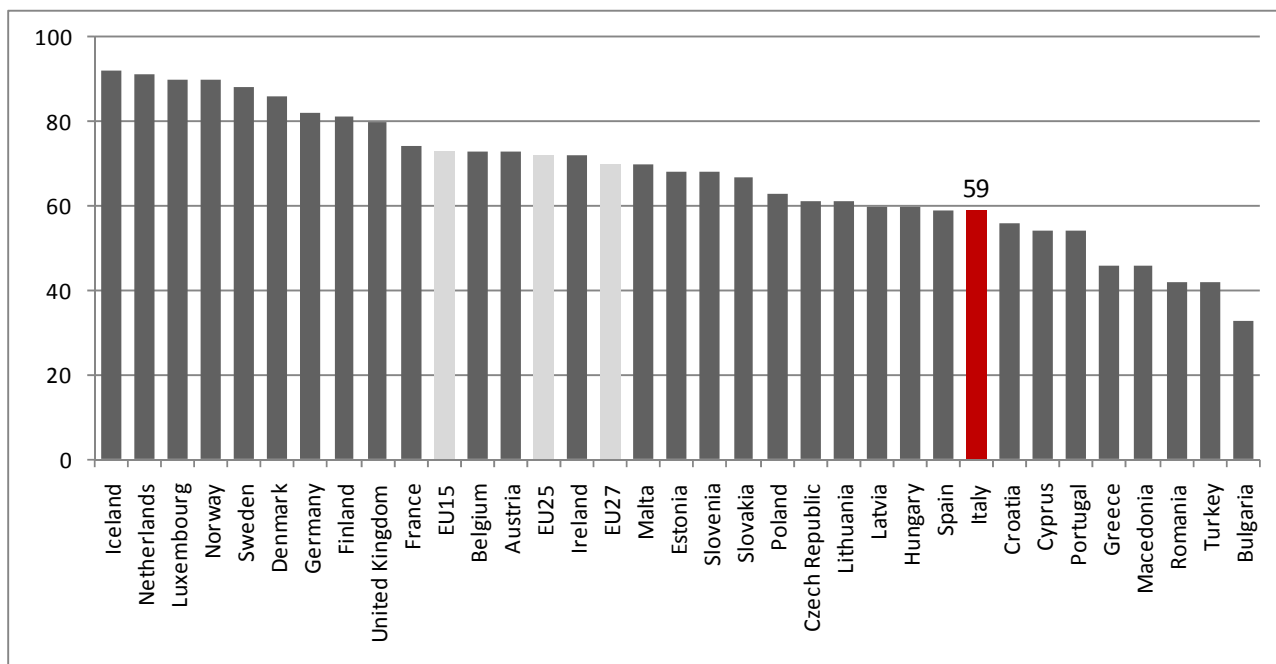

Fonte: Eurostat

**Figura 22 - Principali indicatori di diffusione della banda larga in Italia – Anno 2010 (valori percentuali, Italia e EU 27)**

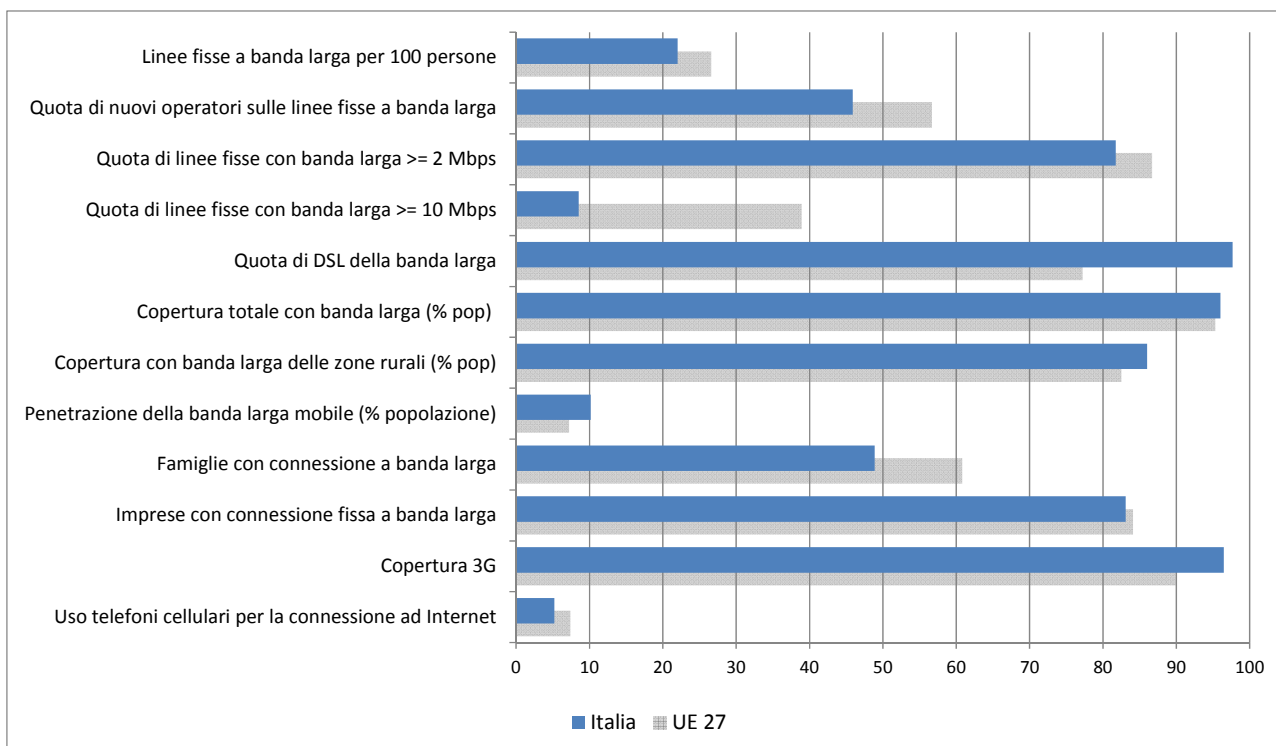

Fonte: Eurostat

**Figura 23 - Principali indicatori di eCommerce – Anno 2010** (valori percentuali, Italia e UE 27)

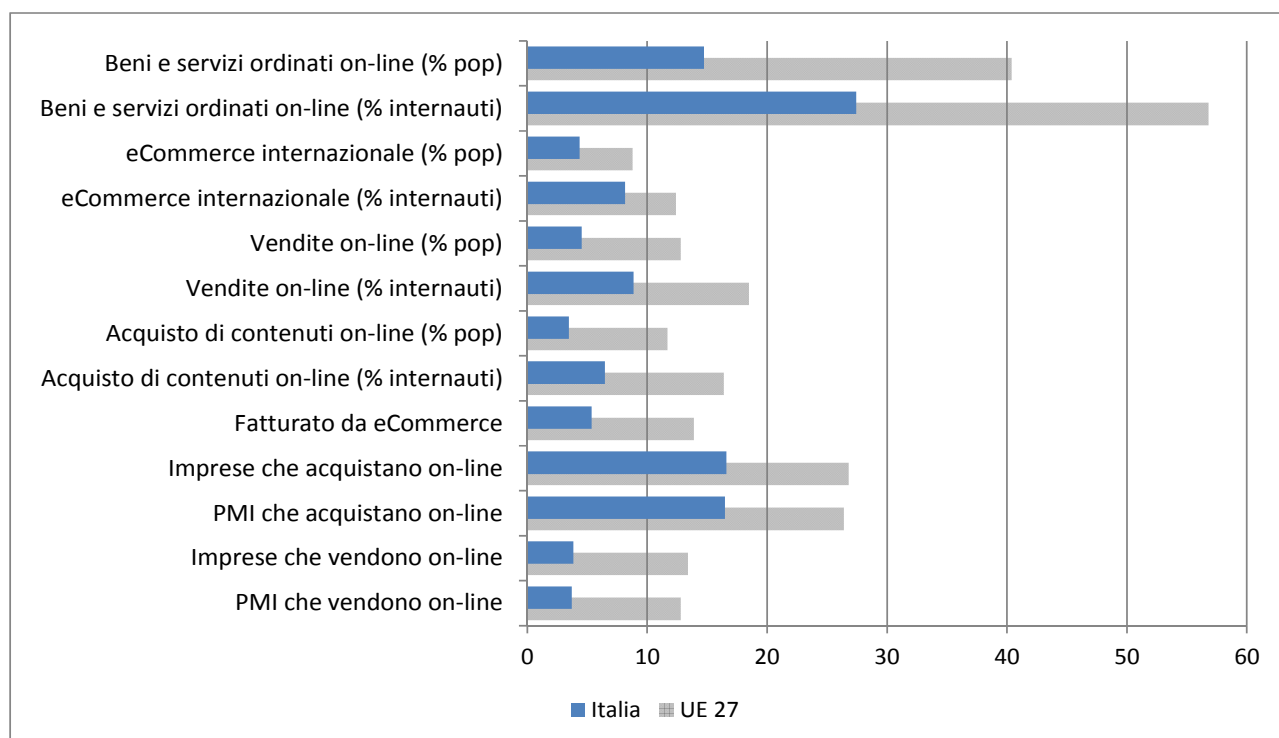

Fonte: Eurostat

**Figura 24. Imprese individuali con titolare di età inferiore ai 40 anni** (valori percentuali sul totale)

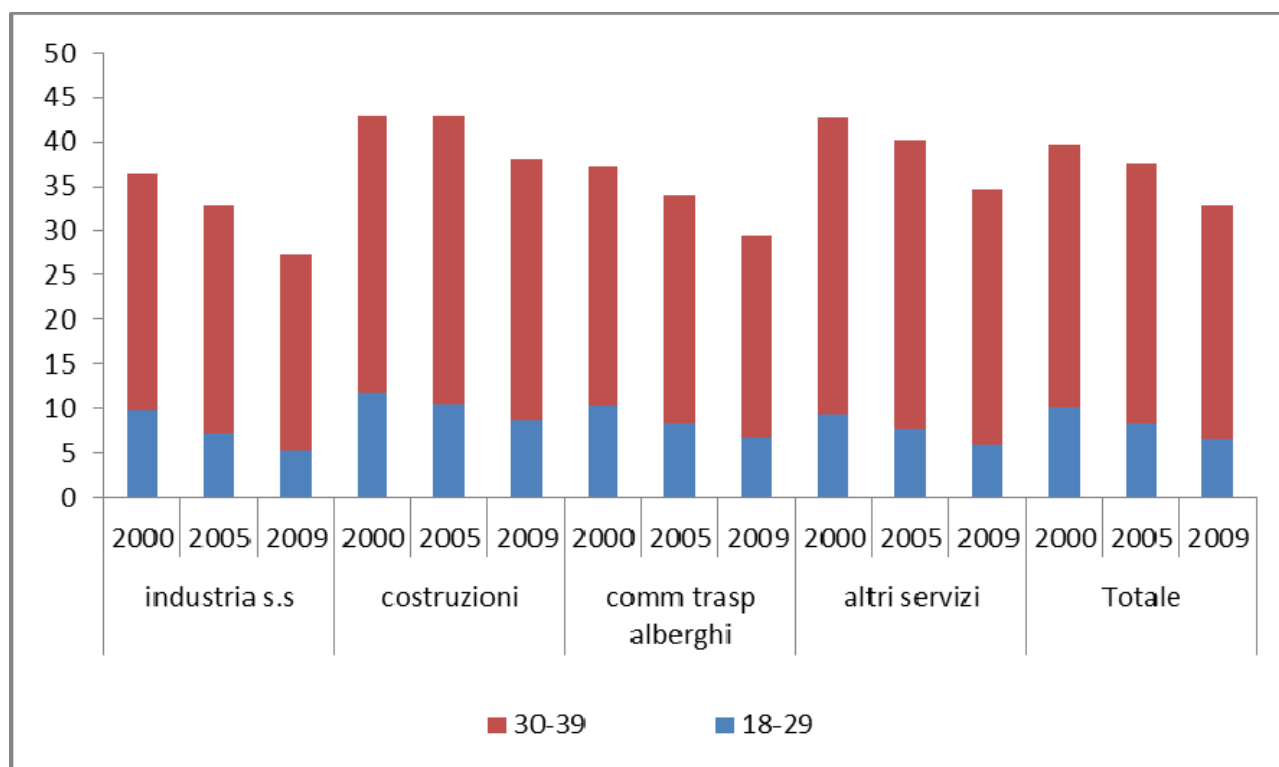

Fonte: Istat, Archivio statistico delle imprese attive - ASIA

**Figura 25 - Quote delle imprese individuali con titolare giovane, per aggregati settoriali (2009)**

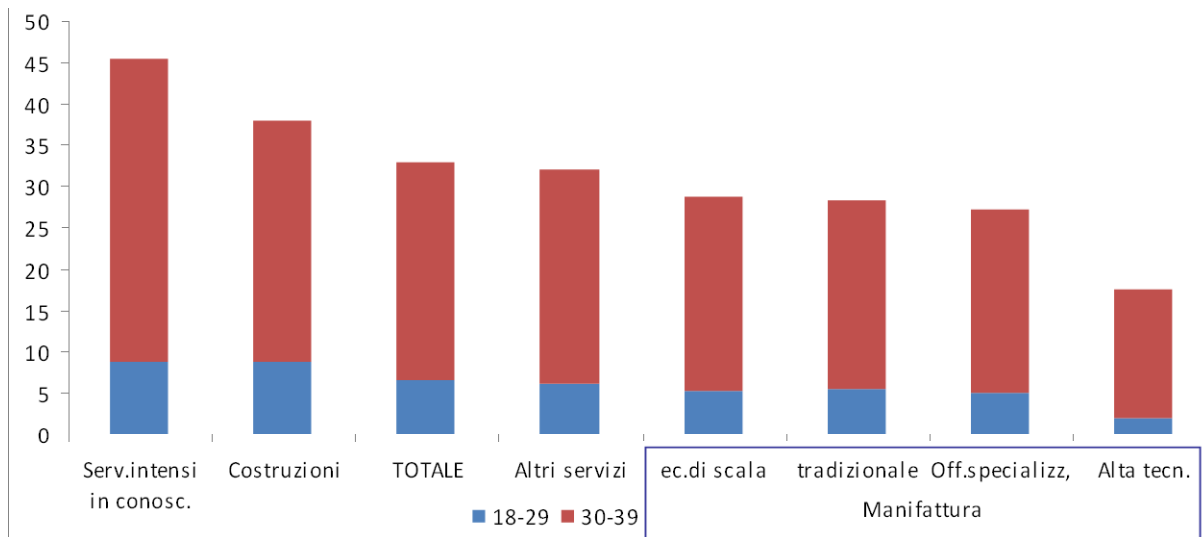

Fonte: Istat, Archivio statistico delle imprese attive - ASIA