

SOSTENIBILITÀ, RESPONSABILITÀ E SICUREZZA DELLE IMPRESE ITALIANE

CENSIMENTO PERMANENTE DELLE IMPRESE 2019

IMPRESE

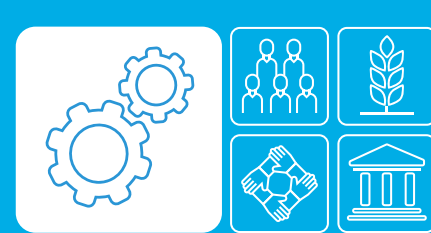

CENSIMENTI PERMANENTI

Istat

AZIONI SOSTENIBILI DELLE IMPRESE NUMERI CHIAVE ANNO 2018

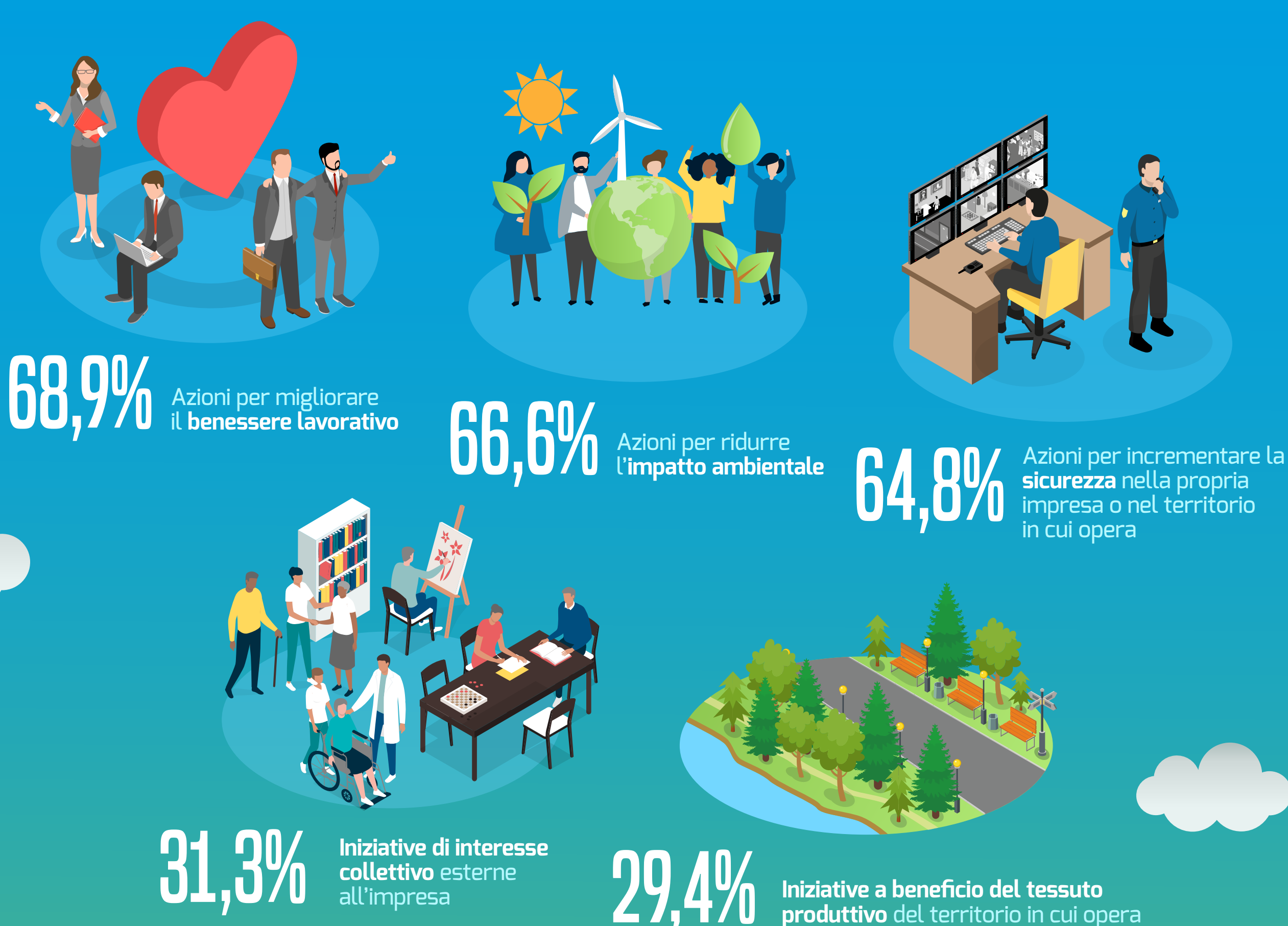

SOSTENIBILITÀ AMBIENTALE ANNI 2016-2018

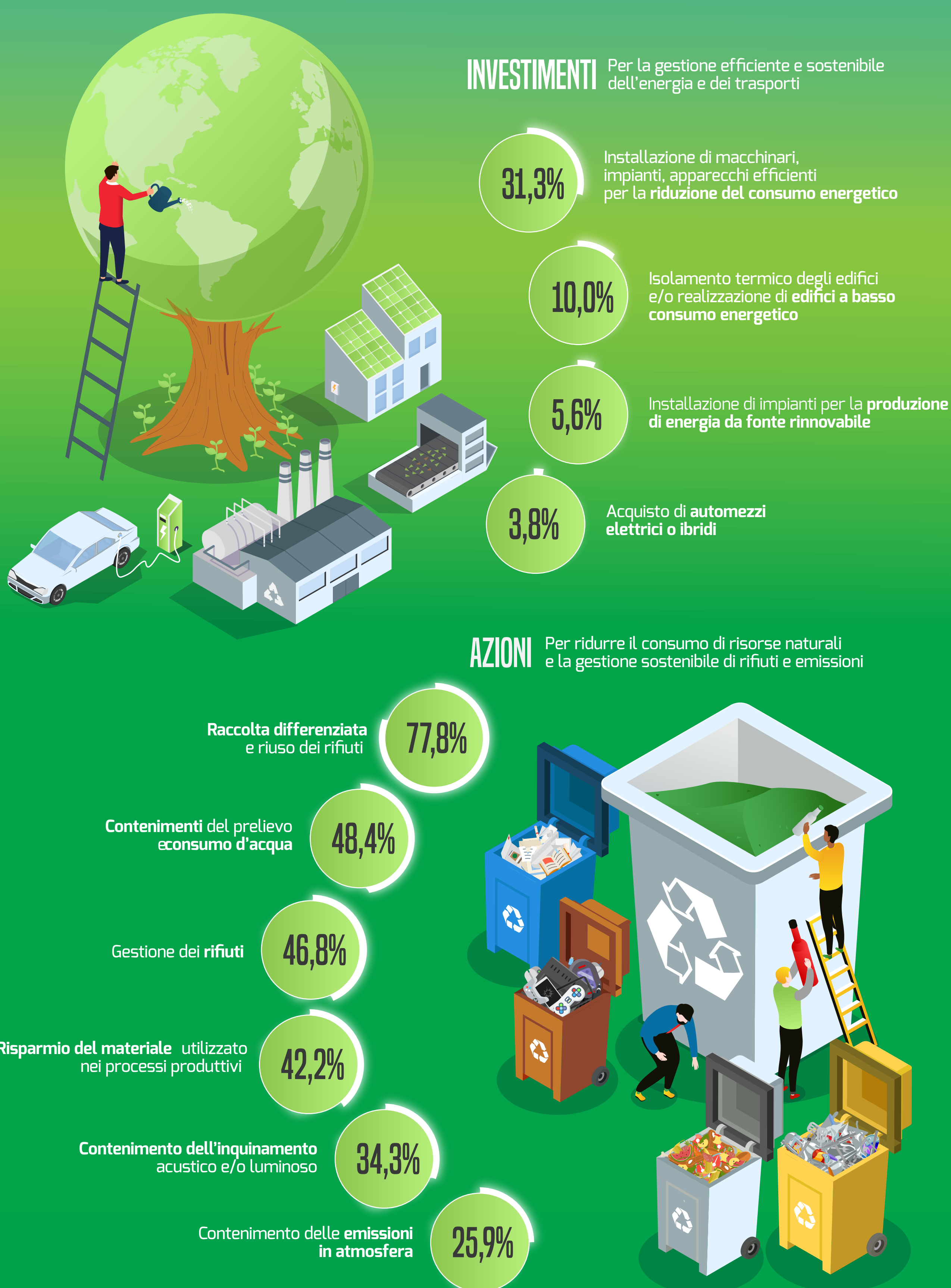

I dati fanno riferimento ad imprese con 3 addetti e più. I dati sugli investimenti fanno riferimento a quelli effettuati oltre a quanto reso obbligatorio dalla legge.

RESPONSABILITÀ SOCIALE ANNI 2016-2018

