



INDICATORI (a)	2009	2010	2011	2012	Totale manifattura ultimo anno
CARATTERISTICHE STRUTTURALI					
Numero di imprese (b)	17.243	16.492	15.831	425.155
Numero di addetti (b)	162.527	150.392	144.892	3.931.389
Valore aggiunto (in % del totale manifattura)	3,0	2,9	3,0	100,0
Valore aggiunto delle grandi imprese (in % del totale del settore)	18,5	20,8	20,3	34,6
Numero di imprese nate	583	667	621	19.756
Numero di imprese cessate	1.311	1.273	1.223	27.944
Rapporto di concentrazione (CR5) (%)	4,6	5,1	5,3
Integrazione verticale (valore aggiunto/fatturato) (%)	24,7	26,1	25,8	22,6
Intensità energetica (TJ/valore della produzione in milioni) (c)	0,90	0,83	0,7	5,89 (d)
RISULTATI ECONOMICI					
Valore aggiunto per addetto (mgl euro) (A)	32,9	39,4	43,5	52,9
Costo del lavoro per dipendente (mgl euro) (B)	30,8	32,5	34,2	39,6
Competitività di costo (A/B) (%)	106,7	121,3	127,2	133,6
Redditività lorda (%) (e)	8,6	20,0	24,3	28,6
STRATEGIE					
Investimenti per addetto (mgl di euro)	4,9	5,0	4,2	6,5
Imprese innovatrici (imprese con almeno 10 addetti) (%)	38,9	38,9	43,9
Imprese che effettuano acquisti on line (imprese con almeno 10 addetti) (%) (c)	23,3	19,0	16,4	26,6	34,7
Imprese che effettuano vendite on line (imprese con almeno 10 addetti) (%) (c)	5,0	2,2	3,1	4,6	4,1
Indice dei prezzi alla produzione sul mercato interno (2010=100)	98,9	100,0	106,4	108,4	106,9
Investimenti per la tutela ambientale (in % degli investimenti fissi lordi)	3,0	3,6	1,0	2,5
INTERNAZIONALIZZAZIONE					
Imprese esportatrici (in % delle imprese del settore)	23,1	24,1	24,3	20,9
Esportazioni su fatturato (%)	31,0	33,9	33,8	32,2
Intensità delle importazioni (importazioni di beni e servizi/consumi intermedi) (%)	27,0	31,4	33,2	34,3
Esportazioni delle imprese del settore (variazioni annue) (%)	-20,9	14,2	7,4	10,8
Esportazioni delle grandi imprese (in % del totale del settore)	32,7	31,3	30,8	50,1
Indice dei prezzi alla produzione sul mercato estero (2010=100)	99,2	100,0	106,2	107,8	105,4
Fatturato prodotto all'estero (in % del fatturato interno) (f)	10,0	8,9	21,7
Valore aggiunto delle imprese a controllo estero (in % del totale del settore)	4,2	4,0	4,5	18,3
Indice sintetico di competitività (a)	76,9	88,2	93,1	100,0

(a) Per maggiori dettagli su fonti, definizioni e metodologie si rinvia al database completo scaricabile da questa pagina e alle note presenti nel volume.
 (b) A partire dall'anno 2011 sono state introdotte importanti innovazioni dal punto di vista definitorio e metodologico. I dati fanno riferimento alla media d'anno.
 (c) I dati si riferiscono all'insieme dei settori tessile, abbigliamento e pelli.
 (d) Il valore è al netto del settore petrolifero.
 (e) Rapporto tra margine operativo lordo (depurato della componente di remunerazione dei lavoratori indipendenti) e valore aggiunto.
 (f) I dati si riferiscono all'insieme dei settori tessile e abbigliamento.

Struttura occupazionale delle imprese al 31 dicembre 2011 (a)

	Settore	Manifattura
VALORI ASSOLUTI		
Lavoratori indipendenti	20.269	552.659
Lavoratori dipendenti	121.704	3.339.324
Totale addetti	141.973	3.891.983
Lavoratori esterni	2.301	60.121
Lavoratori temporanei	1.239	57.300
VALORI PERCENTUALI (b)		
Lavoratori indipendenti	14,3	14,2
Lavoratori dipendenti	85,7	85,8
Totale addetti	100,0	100,0
Lavoratori esterni	1,6	1,5
Lavoratori temporanei	0,9	1,5

Fonte: 9° Censimento generale dell'industria e dei servizi
 (a) Escluse le società cooperative sociali.
 (b) Percentuali calcolate sul totale degli addetti.

Indice della produzione industriale del settore e ciclo economico - Anni 2001-2013 (dati mensili destagionalizzati) (a)

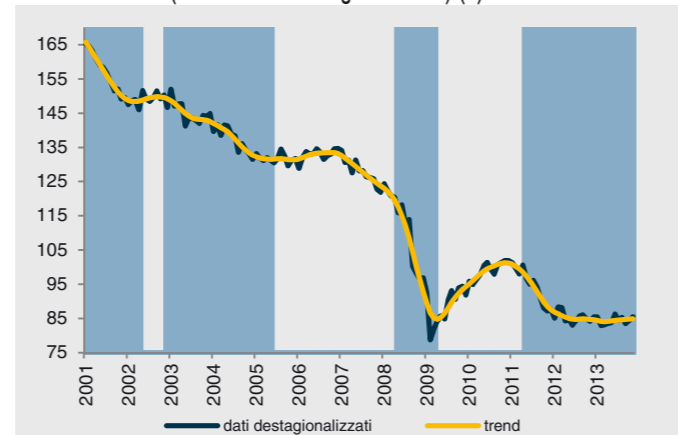

Fonte: Elaborazioni su dati dell'Indagine mensile sulla produzione industriale
 (a) L'area colorata rappresenta i periodi di recessione del settore manifatturiero.

Esportazioni del settore e media manifatturiera - Anni 2001-2013 (variazioni rispetto allo stesso mese dell'anno precedente)

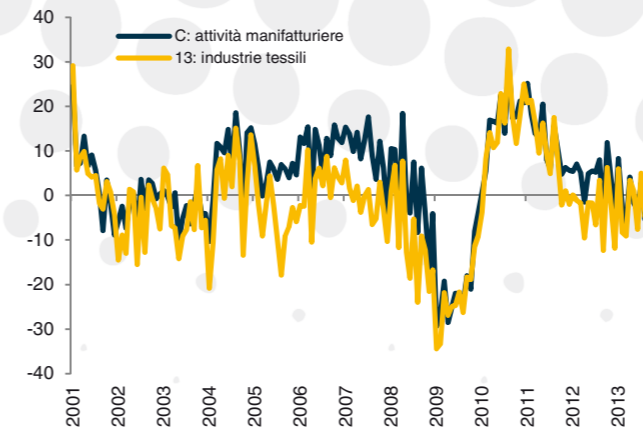

Fonte: Commercio estero

Clima di fiducia del settore e ciclo economico - Anni 2001-2013 (indici destagionalizzati) (a)

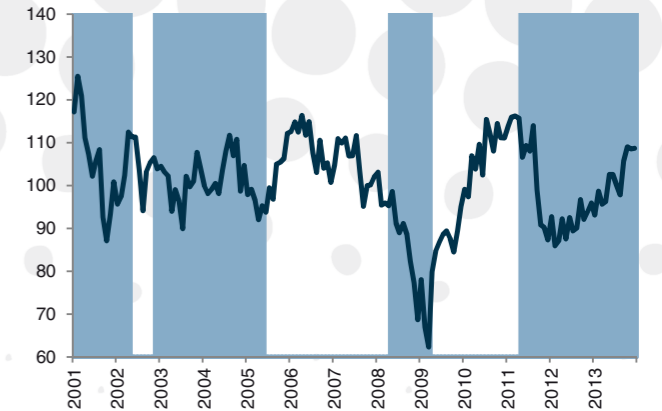

Fonte: Elaborazioni su dati dell'Indagine sulla fiducia delle imprese manifatturiere
 (a) L'area colorata rappresenta i periodi di recessione del settore manifatturiero.

Indicatore di tensione creditizia del settore e media manifattura - Anni 2008-2013 (a) (b)

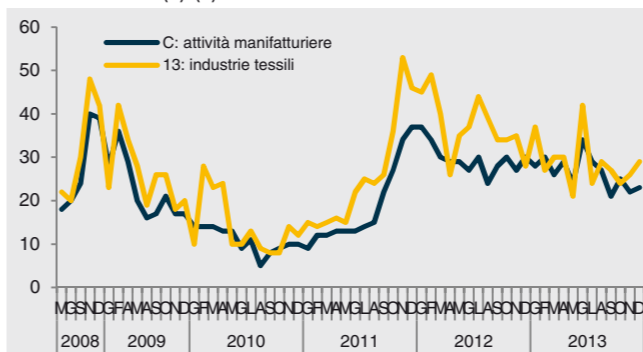

Fonte: Elaborazioni su dati dell'Indagine sulla fiducia delle imprese manifatturiere
 (a) L'indicatore è calcolato come differenza tra la percentuale delle risposte che indicano condizioni di accesso al credito meno favorevoli e la percentuale di quelle che indicano condizioni di accesso al credito più favorevoli.
 (b) La rilevazione sul credito viene effettuata regolarmente con cadenza mensile a partire da settembre 2009.

Grado di utilizzo degli impianti del settore e media manifatturiera - Anni 2008-2013 (in percentuale, dati destagionalizzati)

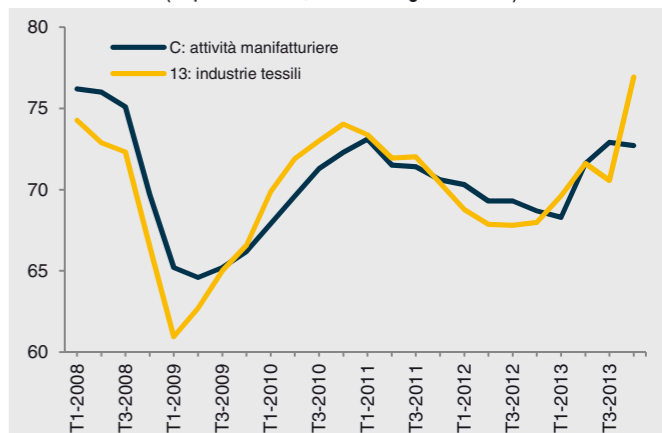

Fonte: Elaborazioni su dati dell'Indagine sulla fiducia delle imprese manifatturiere

Incidenza dell'export sul fatturato per le imprese esportatrici del settore e media manifatturiera - Anni 2008-2013 (valori percentuali) (a)

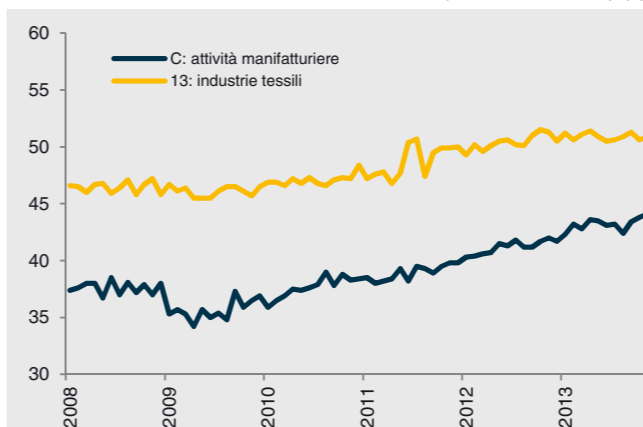

Fonte: Indagine mensile sul fatturato e ordinativi
 (a) I dati sono destagionalizzati.

Concentrazione settoriale - Anno 2011 (quota provinciale degli addetti alle unità locali su quota nazionale)

