



**Attività conoscitiva preliminare all'esame del  
Documento di economia e finanza 2022**

**Allegato statistico**

**Commissioni congiunte  
V "Bilancio, tesoro e programmazione" della Camera dei Deputati  
5<sup>a</sup> "Bilancio" del Senato della Repubblica**

**14 aprile 2022**



---

## ELENCO DI FIGURE E TAVOLE

---

### **Economia internazionale**

- [Figura 1](#) Andamento del Pil in volume nell'Area euro, negli Stati Uniti, in Giappone e in Cina  
[Figura 2](#) Commercio mondiale in volume: mondo, economie avanzate, emergenti e Area euro  
[Figura 3](#) Tasso di cambio dell'euro e prezzo del Brent

### **Economia italiana: andamento del Pil, dinamica della domanda e dell'offerta**

- [Figura 4](#) Andamento del Pil in Italia, nell'Area euro e nelle maggiori economie europee  
[Figura 5](#) Crescita del Pil in Italia e contributi delle componenti di domanda  
[Figura 6](#) Andamento del valore aggiunto settoriale in Italia

### **Commercio internazionale**

- [Tavola 1](#) Esportazioni dei paesi Ue  
[Figura 7](#) Esportazioni, importazioni e saldi della bilancia commerciale dell'Italia

### **Produzione dell'industria, fatturato dei servizi e commercio al dettaglio**

- [Figura 8](#) Indice della produzione industriale e indice della produzione nelle costruzioni  
[Figura 9](#) Indice del fatturato dei servizi  
[Figura 10](#) Indice del valore delle vendite del commercio fisso al dettaglio

### **Prezzi**

- [Figura 11](#) Indici armonizzati dei prezzi al consumo nell'Area euro e nelle maggiori economie europee  
[Figura 12](#) Inflazione al consumo in Italia: componente di fondo ed energia

### **Mercato del lavoro**

- [Figura 13](#) Pil in volume, occupati e ore lavorate  
[Figura 14](#) Andamento del mercato del lavoro  
[Tavola 2](#) Principali indicatori del mercato del lavoro per sesso  
[Figura 15](#) Occupati (15 anni e più) per alcune caratteristiche individuali, ripartizione geografica, posizione professionale e regime orario  
[Figura 16](#) Indice delle retribuzioni lorde per ULA nelle imprese con dipendenti nell'industria e nei servizi

### **Climi di fiducia**

- [Figura 17](#) Clima di fiducia delle imprese  
[Figura 18](#) Clima di fiducia dei consumatori

### **Conti pubblici**

- [Tavola 3](#) Conto economico consolidato delle amministrazioni pubbliche e rapporti caratteristici

### **Focus: flussi commerciali con Russia e Ucraina**

- [Tavola 4](#) Importazioni, esportazioni e saldi della bilancia commerciale per paese: Russia e Ucraina  
[Tavola 5](#) Principali prodotti importati ed esportati per div. di att. eco. e quote su totale per divisione: Russia  
[Tavola 6](#) Principali prodotti importati ed esportati per div. di att. eco. e quote su totale per divisione: Ucraina  
[Tavola 7](#) Imprese importatrici, addetti e importazioni per attività economica per paese: Russia e Ucraina  
[Tavola 8](#) Imprese esportatrici, addetti ed esportazioni per attività economica per paese: Russia e Ucraina

---

### PER SAPERNE DI PIÙ

---

- [www.istat.it/it/congiuntura](http://www.istat.it/it/congiuntura) → La congiuntura italiana a distanza di un click  
[dati.istat.it](http://dati.istat.it) → Il datawarehouse dell'informazione statistica  
[www.istat.it](http://www.istat.it) → Tutta la produzione statistica dell'Istituto: dati, analisi, metodologie
-



**INDICE**

**Figura 1 - Andamento del Pil in volume nell'Area euro, negli Stati Uniti, in Giappone e in Cina - T1:2019-T4:2021**  
(numeri indice base T1:2019=100)

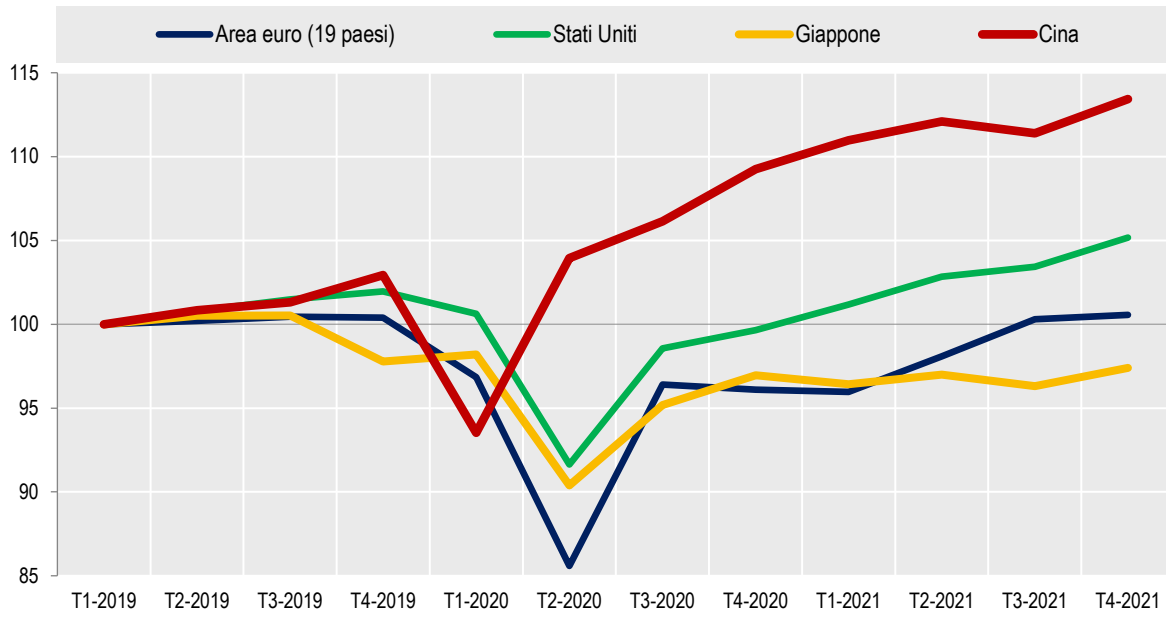

Fonte: Ocse, Quarterly National Accounts; IHS Markit

**INDICE**

**Figura 2 - Commercio mondiale in volume: mondo, economie avanzate, emergenti e Area euro - Gennaio 2008-Gennaio 2022 (indici destagionalizzati, base gennaio 2008=100)**

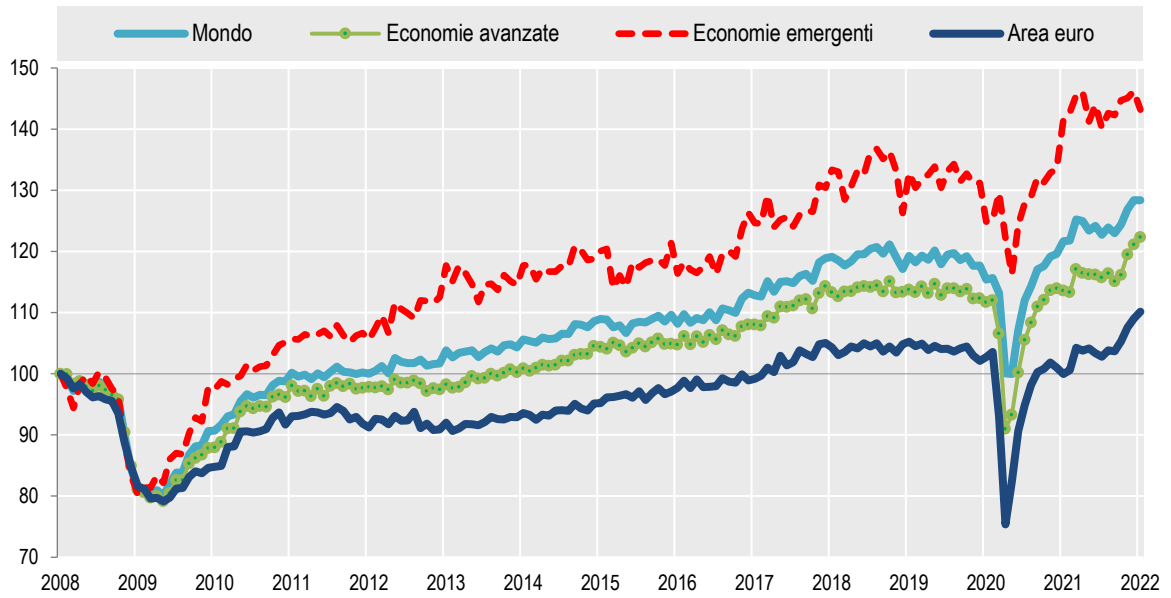

Fonte: CPB, World trade monitor

## INDICE

**Figura 3a - Tasso di cambio dell'euro - Gennaio 2020-Marzo 2022**  
(numeri indice base 2 gennaio 2020=100)

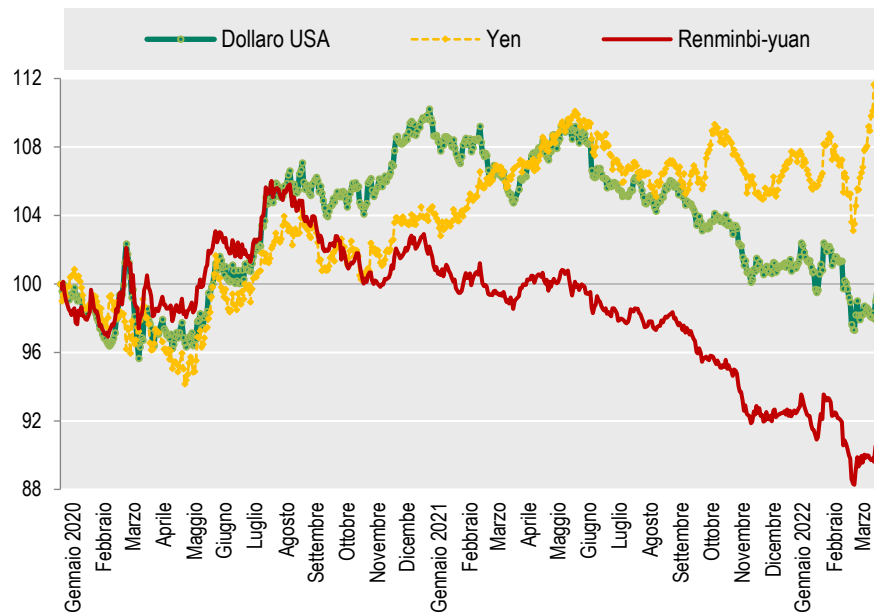

Fonte: Eurostat

**Figura 3b - Prezzo del Brent - Gennaio 2020-Marzo 2022**  
(dollari per barile; quotazioni giornaliere)

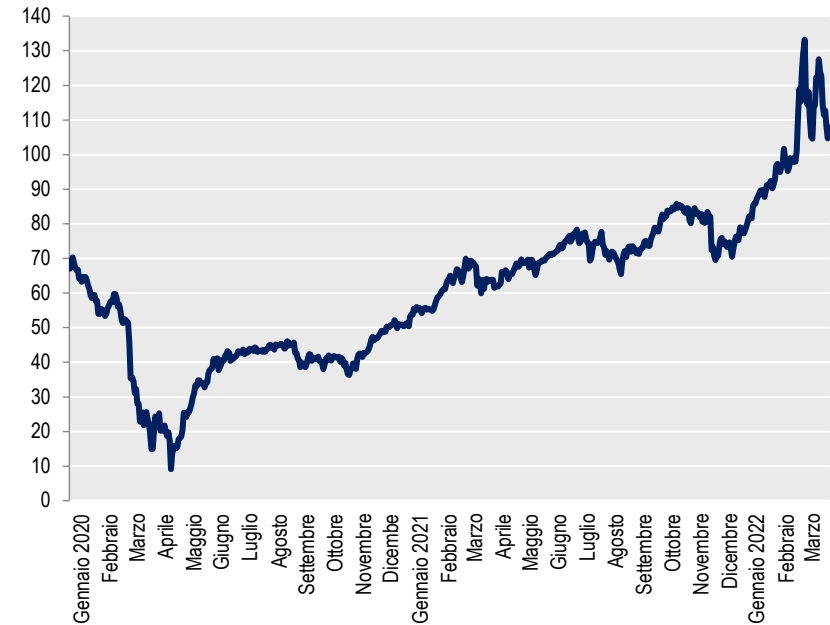

Fonte: IHS Markit

[INDICE](#)

**Figura 4 - Andamento del Pil in Italia, nell'Area euro e nelle maggiori economie europee - T1:2008-T4:2021**  
(numeri indice base T1:2008=100)

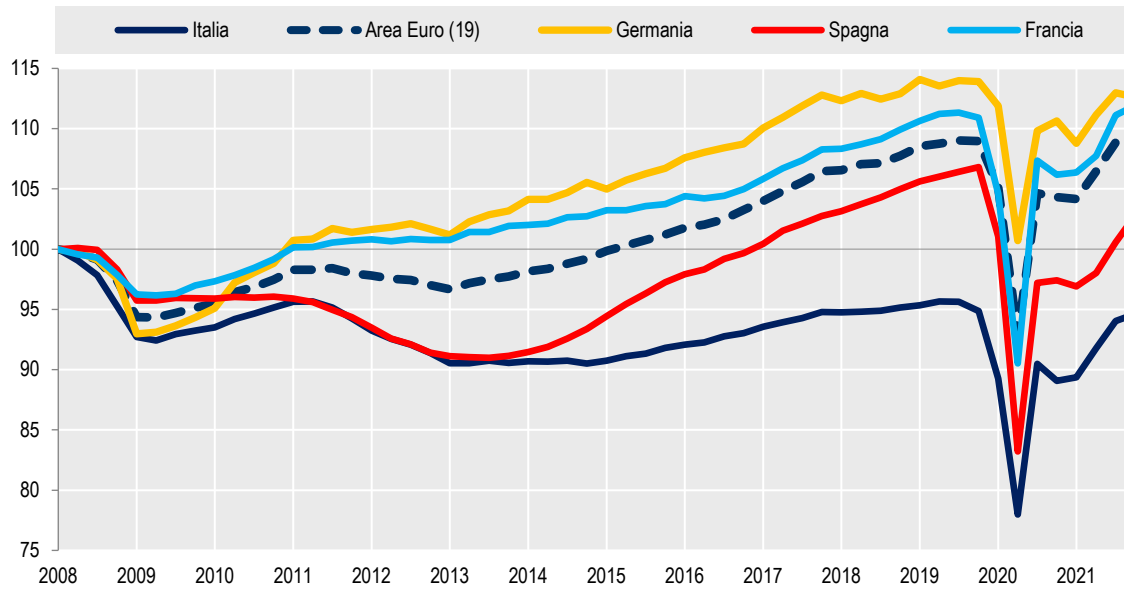

Fonte: Eurostat, Quarterly national accounts



[INDICE](#)

**Figura 5 - Crescita del Pil in Italia e contributi delle componenti di domanda - T1:2019-T4:2021**  
(variazioni percentuali congiunturali e valori percentuali)

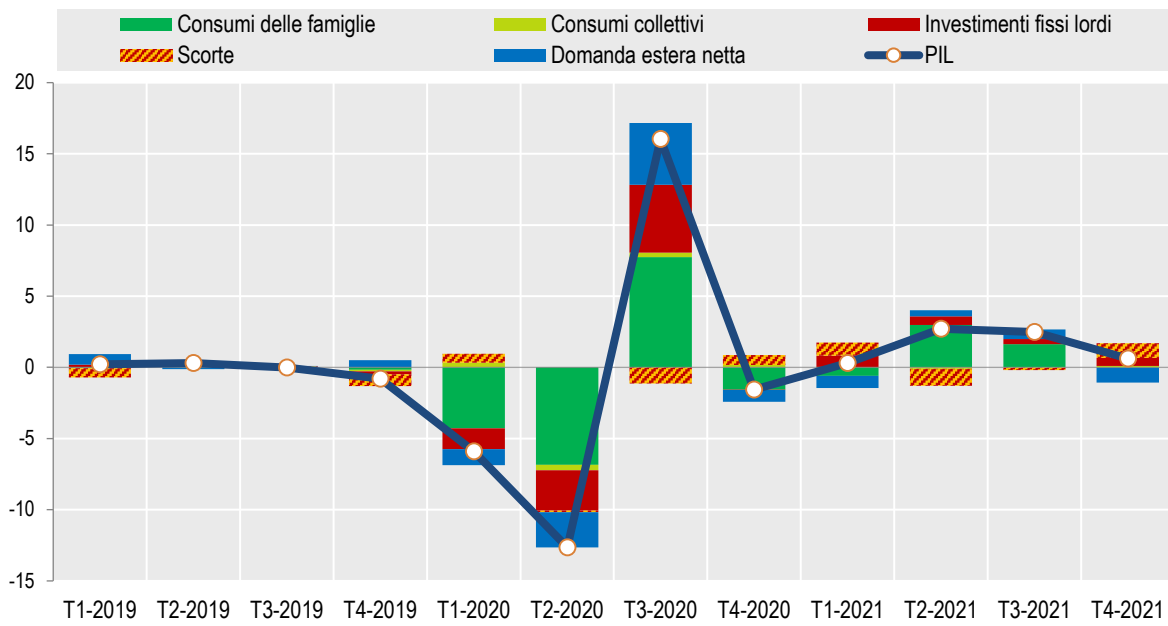

Fonte: Istat, Conti economici trimestrali

[INDICE](#)

**Figura 6 - Andamento del valore aggiunto settoriale in Italia - T1:2008-T4:2021**

(valori concatenati, numeri indice base T1:2008=100)

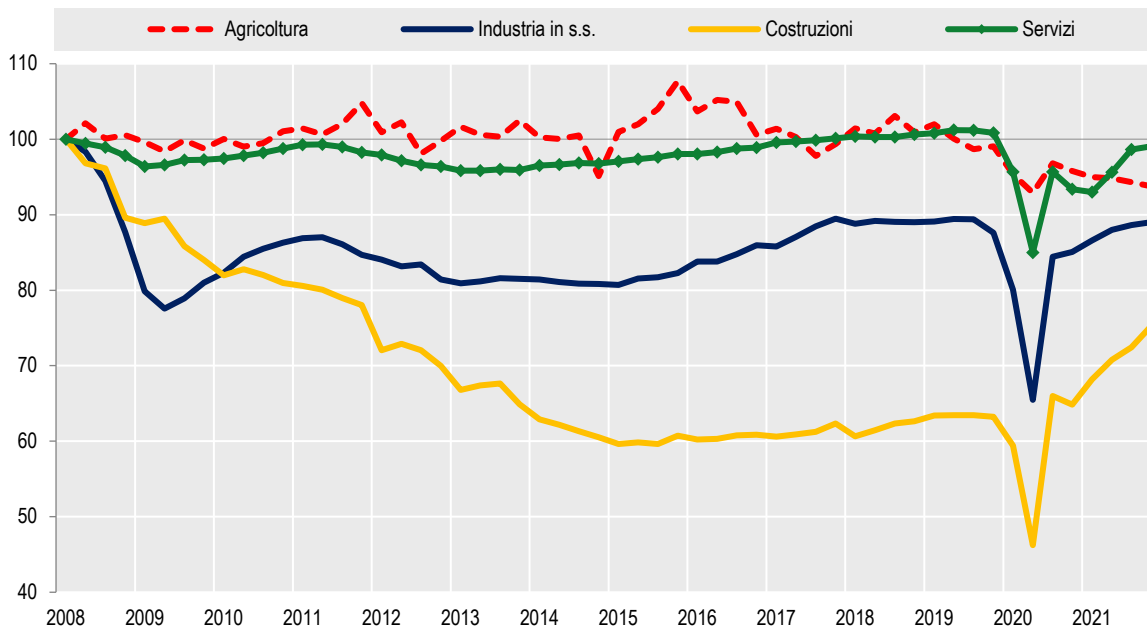

Fonte: Istat, Conti economici trimestrali

## INDICE

### Tavola 1 - Esportazioni dei paesi Ue - Gennaio-Dicembre 2021

(miliardi di euro, variazioni percentuali sul 2020)

PAESI UE	Totale		Intra-Ue		Extra-Ue	
	Gennaio-Dicembre 2021 (miliardi di euro)	Crescita 2021/2020 (%)	Gennaio-Dicembre 2021 (miliardi di euro)	Crescita 2021/2020 (%)	Gennaio-Dicembre 2021 (miliardi di euro)	Crescita 2021/2020 (%)
<b>Italia</b>	<b>516,3</b>	<b>18</b>	<b>269,8</b>	<b>20</b>	<b>246,5</b>	<b>16</b>
Austria	170,9	15	117,9	16	53,0	14
Belgio	459,9	24	304,2	27	155,6	19
Bulgaria	34,6	24	23,2	26	11,4	18
Cipro	3,2	19	0,9	-6	2,4	32
Croazia	19,2	28	13,2	30	6,0	23
Danimarca	105,5	11	55,4	13	50,1	9
Estonia	18,2	28	12,2	29	6,0	25
Finlandia	69,1	19	38,8	24	30,4	15
Francia	495	16	270,6	18	224,4	13
Germania	1380	14	747,4	18	632,7	10
Grecia	39,9	30	21,4	21	18,5	41
Irlanda	160,8	2	61,4	-4	99,4	6
Lettonia	17,7	24	11,4	29	6,4	17
Lituania	34,6	21	19,9	24	14,6	16
Lussemburgo	14	16	11,3	16	2,7	14
Malta	2,6	12	1,3	9	1,3	15
Paesi Bassi	707,7	20	490,9	26	216,7	7
Polonia	285,8	19	213,8	21	72,1	16
Portogallo	63,5	18	45,4	18	18,1	18
Repubblica Ceca	191,4	14	154,0	15	37,5	10
Romania	73,9	20	54,1	18	19,8	24
Slovacchia	87,6	16	70,6	18	17,1	8
Slovenia	48,2	23	32,5	23	15,7	23
Spagna	325,3	21	203,7	23	121,6	16
Svezia	160,4	18	86,2	21	74,2	14
Ungheria	119,8	14	93,5	13	26,3	16

Fonte: Eurostat, International Trade

[INDICE](#)

**Figura 7 - Esportazioni, importazioni e saldi della bilancia commerciale dell'Italia -  
Gennaio 2008-Gennaio 2022**  
(dati mensili destagionalizzati, miliardi di euro)

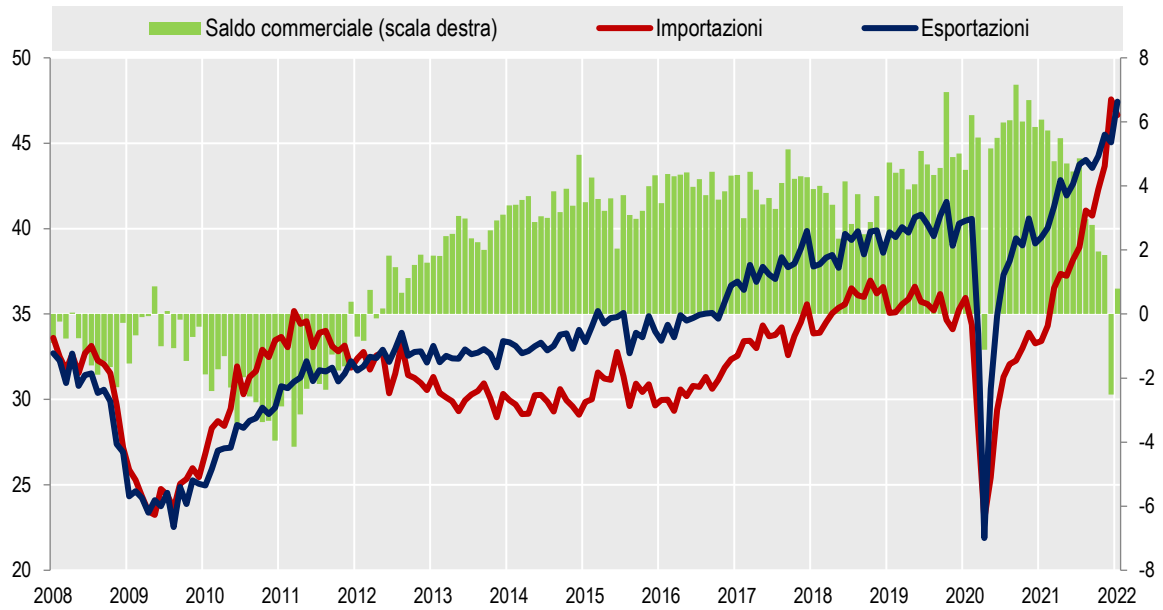

Fonte: Istat, Statistiche sul commercio estero

**INDICE**

**Figura 8 - Indice della produzione industriale e indice della produzione nelle costruzioni - Gennaio 2019-Gennaio 2022**

(indici destagionalizzati, medie mobili a 3 mesi, base 2015=100)

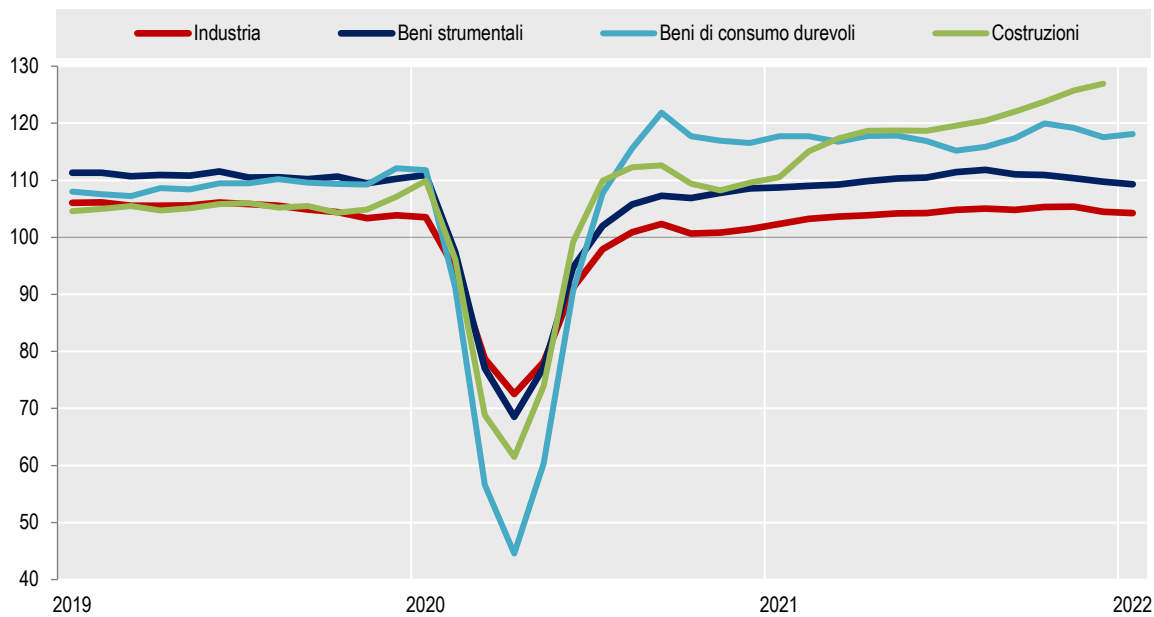

Fonte: Istat, Indagine mensile sulla produzione industriale e produzione nelle costruzioni

## INDICE

**Figura 9 - Indice del fatturato dei servizi - T1:2019-T4:2021**

(indici destagionalizzati, base 2015=100)

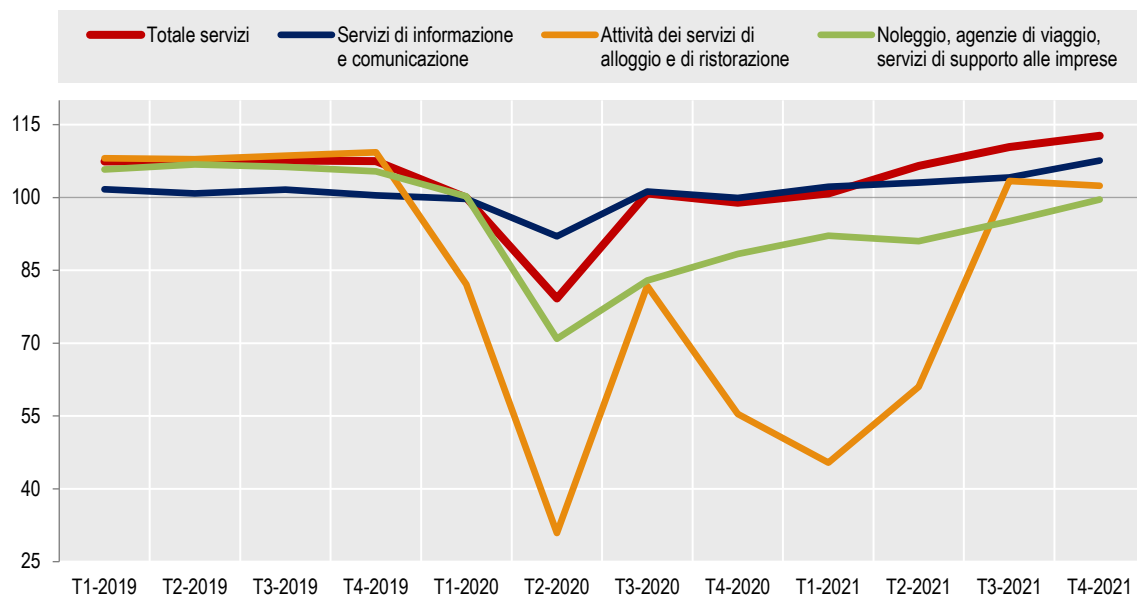

Fonte: Istat, Rilevazione trimestrale del fatturato dei servizi

**INDICE**

**Figura 10 - Indice del valore delle vendite del commercio fisso al dettaglio -  
Gennaio 2019-Febbraio 2022**  
(indici destagionalizzati, base 2015=100)

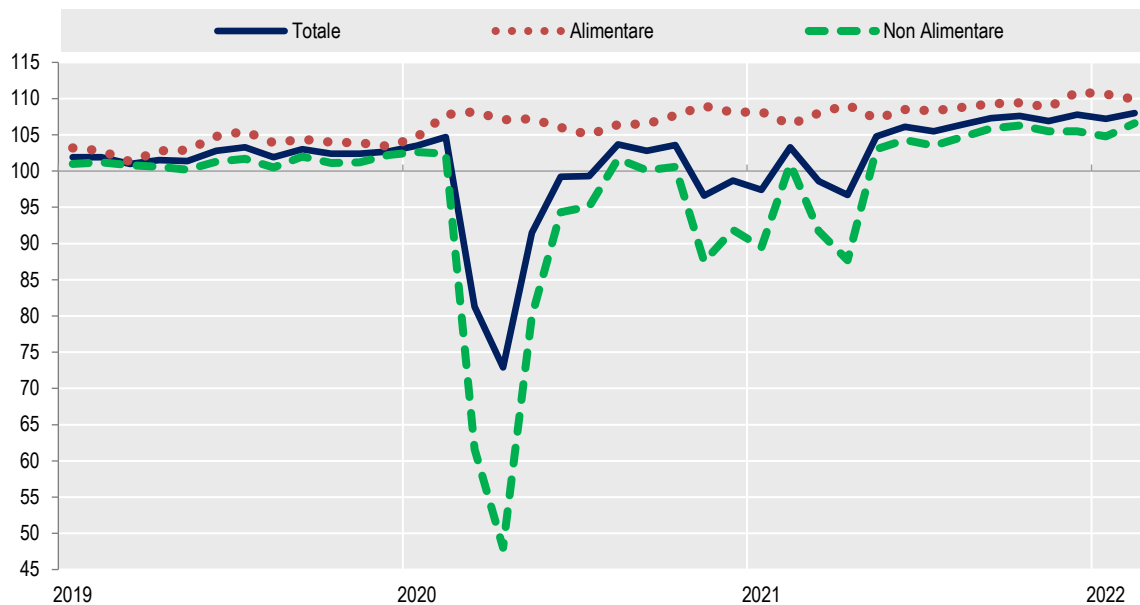

Fonte: Istat, Rilevazione mensile sulle vendite al dettaglio

## INDICE

**Figura 11 - Indici armonizzati dei prezzi al consumo nell'Area euro e nelle maggiori economie europee - Gennaio 2019-Marzo 2022 (a)**  
(variazioni percentuali tendenziali e differenze in punti percentuali)

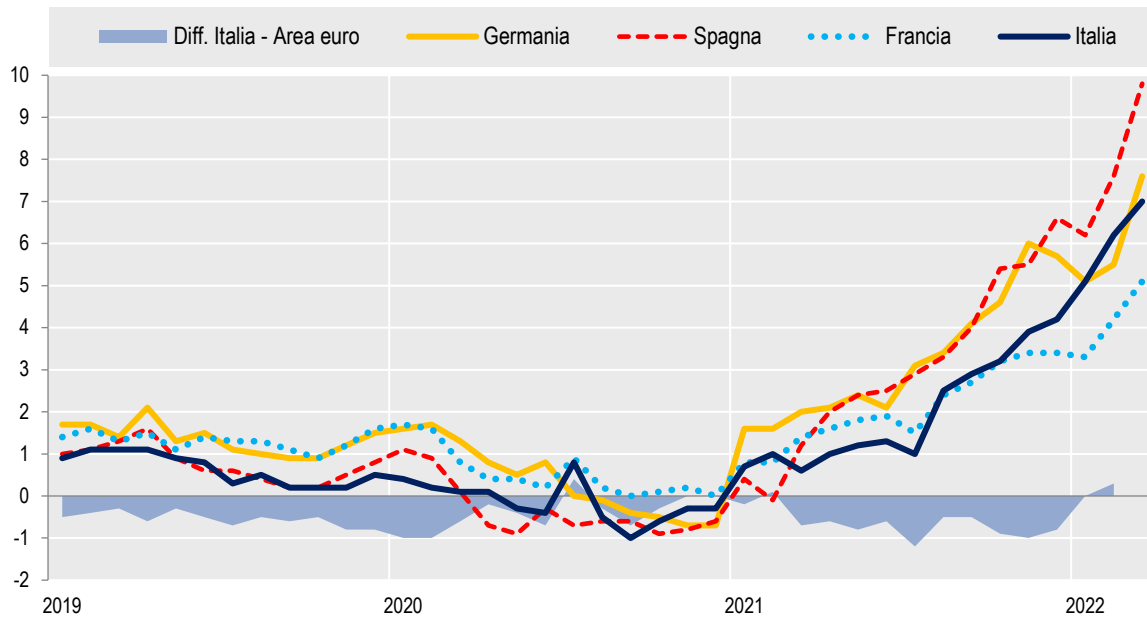

Fonte: Eurostat, Harmonised Indices of Consumer Prices (HICP)

(a) Il dato di marzo è provvisorio.



## INDICE

**Figura 12 - Inflazione al consumo in Italia: componente di fondo ed energia -**  
**Gennaio 2019-Marzo 2022 (a)**  
(dati grezzi, indice IPCA - variazioni percentuali tendenziali)

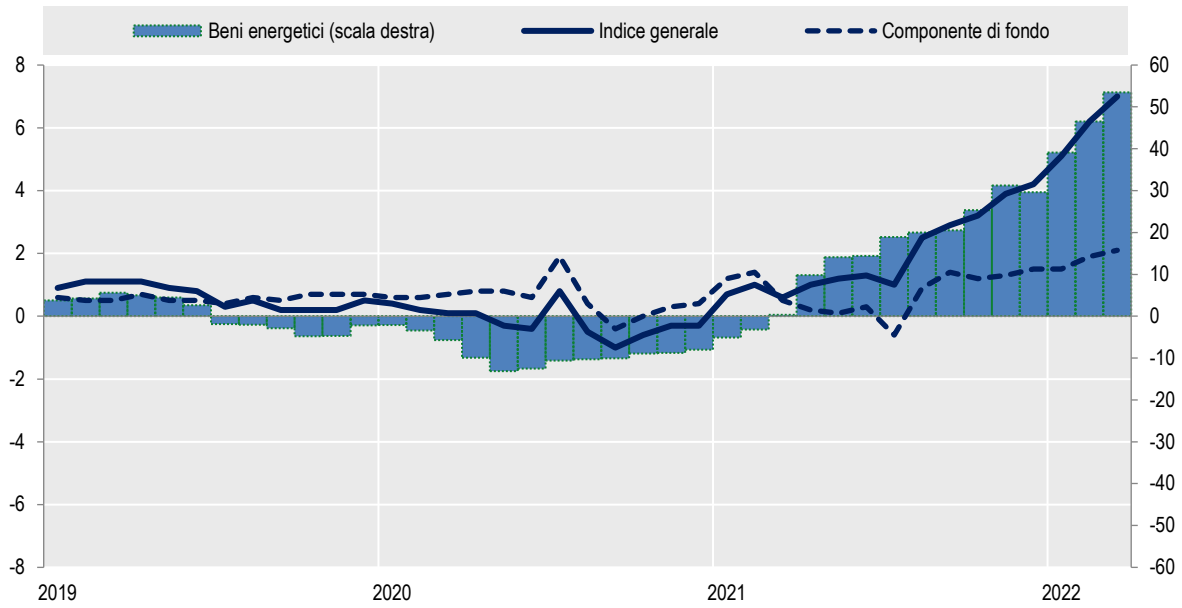

Fonte: Istat, Indagine sui prezzi al consumo  
(a) Il dato di marzo è provvisorio.

INDICE

**Figura 13 - Pil in volume, occupati e ore lavorate - T1:2008-T4:2021**  
(indici destagionalizzati T1:2008=100)

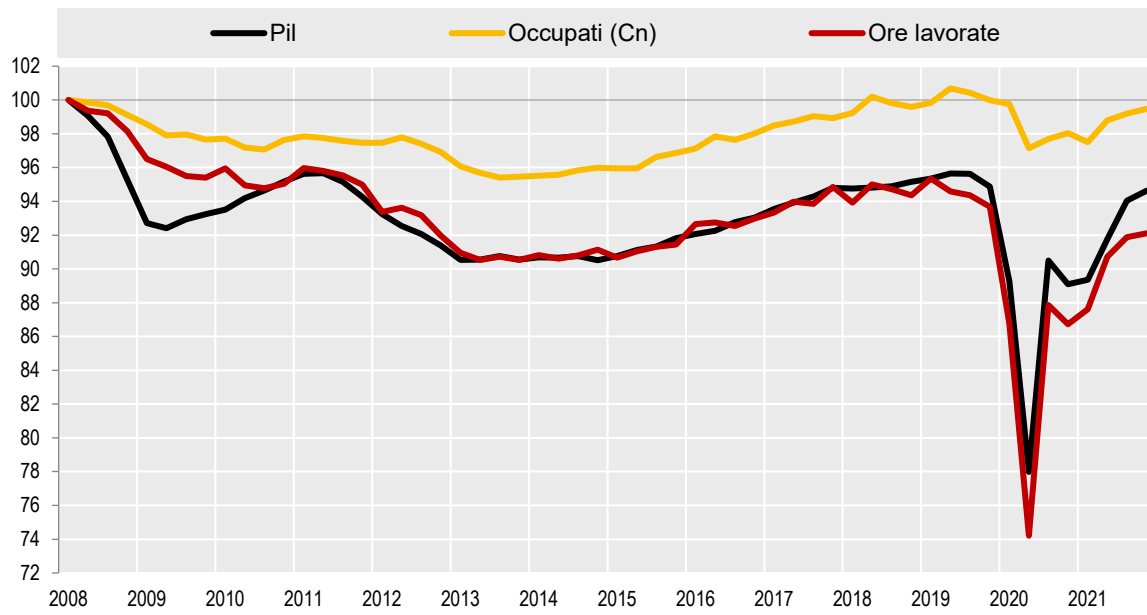

Fonte: Istat, Conti nazionali

**INDICE**

**Figura 14 - Andamento del mercato del lavoro - Gennaio 2010-Febbraio 2022**

(dati destagionalizzati, occupati e persone in cerca di occupazione in migliaia)

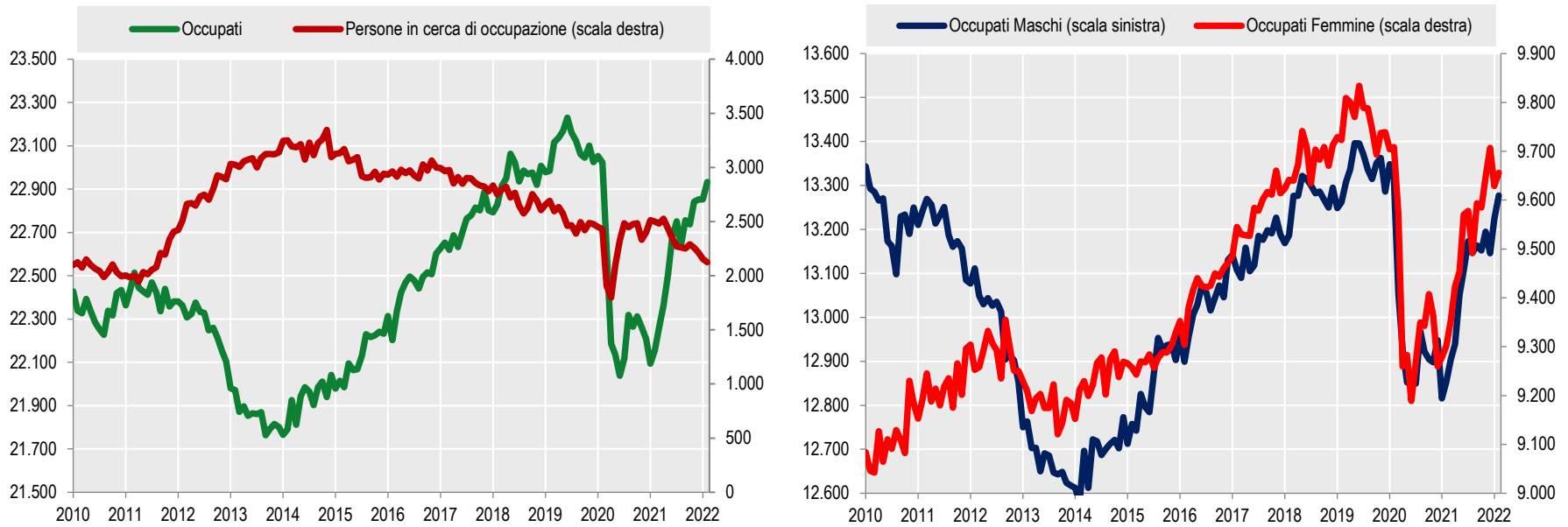

Fonte: Istat, Rilevazione sulle forze di lavoro, dati provvisori

[INDICE](#)

**Tavola 2 - Principali indicatori del mercato del lavoro per sesso - Gennaio 2019-Febbraio 2022**  
(dati destagionalizzati, valori percentuali)

PERIODO	Maschi e Femmine				Maschi			Femmine			
	Tasso di attività	Tasso di occupazione	Tasso di disoccupazione		Tasso di attività	Tasso di occupazione	Tasso di disoccupazione	Tasso di attività	Tasso di occupazione	Tasso di disoccupazione	
	15-64 anni	15-64 anni	Totale	15-24 anni	15-64 anni	15-64 anni	Totale	15-64 anni	15-64 anni	Totale	
2019	Gennaio	65,6	58,7	10,4	31,8	74,9	67,5	9,7	56,4	49,9	11,4
	Febbraio	65,7	58,7	10,5	31,3	74,9	67,5	9,6	56,6	49,9	11,7
	Marzo	65,8	59,0	10,1	29,5	75,0	67,8	9,5	56,7	50,4	10,9
	Aprile	65,9	59,0	10,3	30,6	75,1	67,9	9,4	56,8	50,3	11,3
	Maggio	65,8	59,1	10,0	29,7	75,3	68,1	9,3	56,4	50,1	11,0
	Giugno	65,7	59,3	9,6	27,6	74,9	68,2	8,9	56,6	50,5	10,6
	Luglio	65,6	59,2	9,6	28,6	74,9	68,1	8,8	56,5	50,3	10,8
	Agosto	65,4	59,1	9,4	26,7	74,5	68,0	8,5	56,3	50,3	10,5
	Settembre	65,5	59,0	9,8	28,7	74,9	68,0	9,0	56,3	50,1	10,9
	Ottobre	65,3	58,9	9,5	27,8	74,5	68,1	8,4	56,1	49,8	11,1
	Novembre	65,7	59,1	9,8	28,2	74,9	68,3	8,7	56,5	50,1	11,2
	Dicembre	65,5	59,0	9,7	28,3	74,7	67,9	8,9	56,3	50,1	10,9
2020	Gennaio	65,5	59,1	9,6	28,4	74,8	68,3	8,4	56,4	49,9	11,2
	Febbraio	65,4	59,0	9,6	28,8	74,8	68,1	8,8	56,0	49,9	10,6
	Marzo	62,9	57,9	7,8	27,5	72,1	66,6	7,4	53,8	49,2	8,4
	Aprile	61,6	56,8	7,5	26,3	71,5	66,1	7,4	51,7	47,6	7,7
	Maggio	62,3	56,7	8,7	30,0	71,6	65,8	8,0	53,0	47,8	9,7
	Giugno	62,7	56,6	9,6	30,7	72,4	65,9	8,8	53,0	47,3	10,6
	Luglio	63,3	56,8	10,1	32,5	72,7	65,8	9,3	53,9	47,7	11,3
	Agosto	63,7	57,3	9,9	32,6	73,3	66,5	9,1	54,2	48,2	11,0
	Settembre	63,8	57,3	10,0	29,7	73,1	66,3	9,1	54,5	48,2	11,3
	Ottobre	64,0	57,4	10,0	30,6	73,3	66,3	9,3	54,7	48,6	11,0
	Novembre	63,4	57,3	9,5	30,8	72,7	66,2	8,7	54,2	48,4	10,5
	Dicembre	63,5	57,1	9,8	31,1	73,1	66,4	8,9	53,9	47,9	11,0
2021	Gennaio	63,4	56,8	10,3	33,2	72,8	65,7	9,6	54,1	48,0	11,1
	Febbraio	63,5	56,9	10,2	32,6	72,8	65,8	9,4	54,3	48,1	11,2
	Marzo	63,8	57,3	10,1	32,3	73,1	66,1	9,3	54,6	48,4	11,2
	Aprile	64,3	57,6	10,2	32,3	73,4	66,5	9,3	55,2	48,8	11,4
	Maggio	64,5	58,0	9,8	29,9	73,9	67,0	9,0	55,1	49,0	10,8
	Giugno	64,7	58,5	9,4	29,3	73,8	67,4	8,5	55,6	49,7	10,6
	Luglio	64,7	58,7	9,1	27,6	73,9	67,7	8,2	55,5	49,7	10,3
	Agosto	64,5	58,5	9,1	27,2	73,7	67,7	8,1	55,2	49,3	10,5
	Settembre	64,8	58,8	9,0	28,8	73,9	67,8	8,1	55,7	49,9	10,3
	Ottobre	65,0	58,9	9,2	27,6	74,1	67,9	8,3	55,9	50,0	10,4
	Novembre	65,2	59,2	9,0	27,5	74,3	68,2	8,2	56,1	50,4	10,2
	Dicembre	65,2	59,3	8,9	26,2	74,1	67,9	8,2	56,3	50,7	9,8
2022	Gennaio	65,0	59,3	8,6	24,8	74,1	68,4	7,7	55,9	50,3	9,9
	Febbraio	65,2	59,6	8,5	24,2	74,3	68,7	7,4	56,1	50,4	10,0

Fonte: Istat, Rilevazione sulle forze di lavoro, dati provvisori

**INDICE**

**Figura 15 - Occupati (15 anni e più) per alcune caratteristiche individuali, ripartizione geografica, posizione professionale e regime orario - T1:2019-T4:2021**  
(variazioni tendenziali; valori in migliaia)



Fonte: Istat, Rilevazione sulle forze di lavoro. Per approfondimenti si veda Istat, *Il Mercato del lavoro. IV trimestre 2021*

**INDICE**

**Figura 16 - Indice delle retribuzioni lorde per ULA nelle imprese con dipendenti nell'industria e nei servizi - T1:2015-T4:2021**  
(indici grezzi a base 2015=100, variazioni percentuali tendenziali)

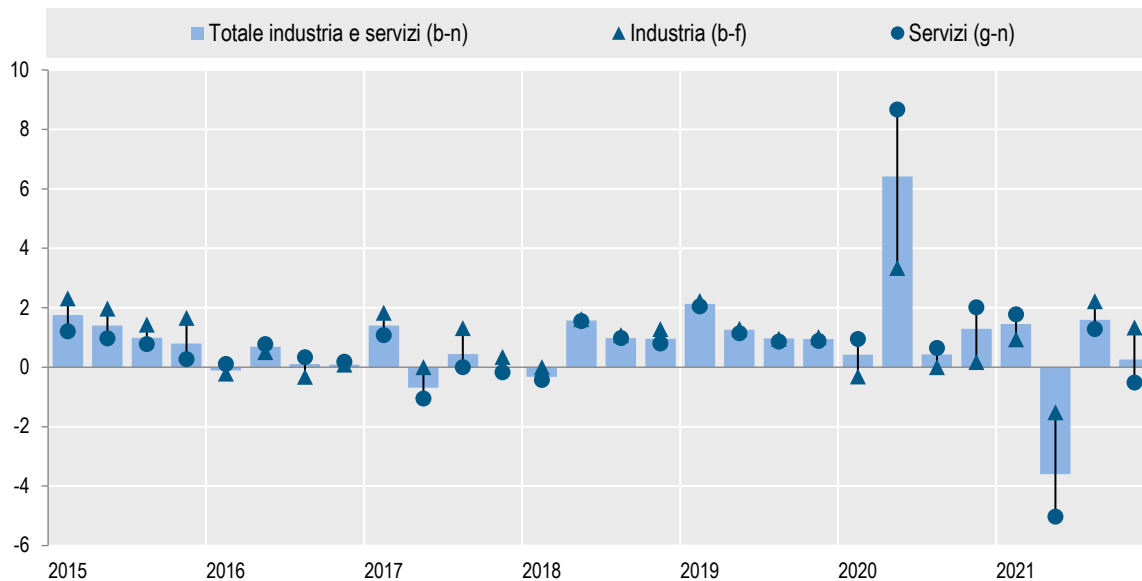

Fonte: Istat, Rilevazione Orso (occupazione, retribuzioni, oneri sociali)

**INDICE**

**Figura 17 - Clima di fiducia delle imprese - Gennaio 2019-Marzo 2022 (a)**  
(indici destagionalizzati, base 2010=100)

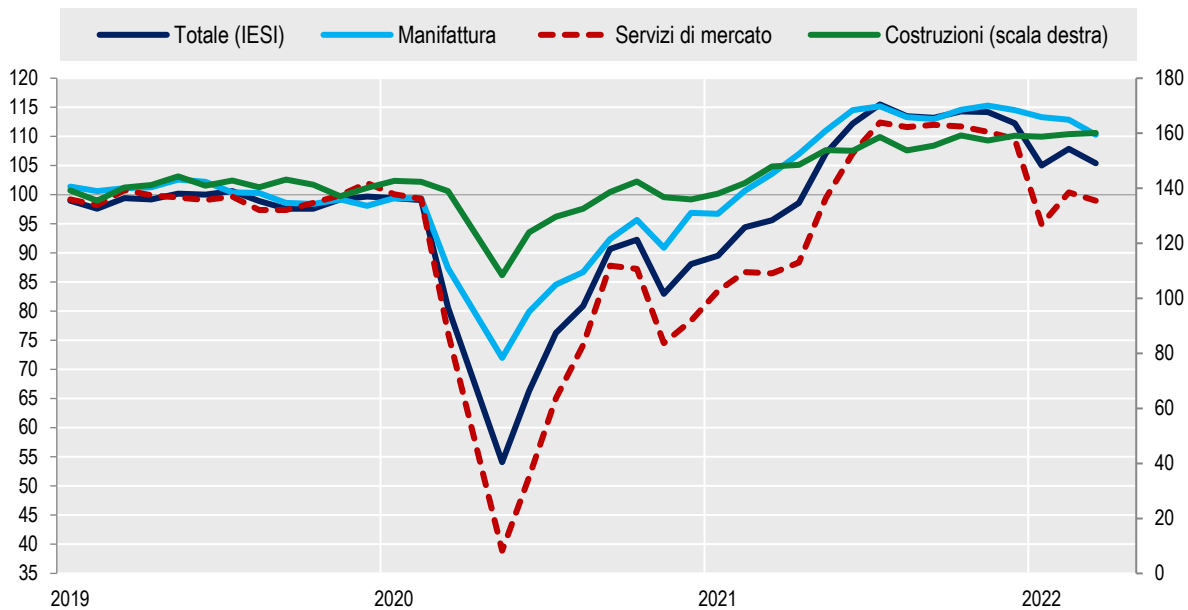

Fonte: Istat, Indagini sul clima di fiducia delle imprese e dei consumatori  
(a) La serie del clima di fiducia delle costruzioni non è affetta da stagionalità.

## INDICE

**Figura 18 - Clima di fiducia dei consumatori (a) - Gennaio 2019-Marzo 2022**  
(indici, base 2010=100)

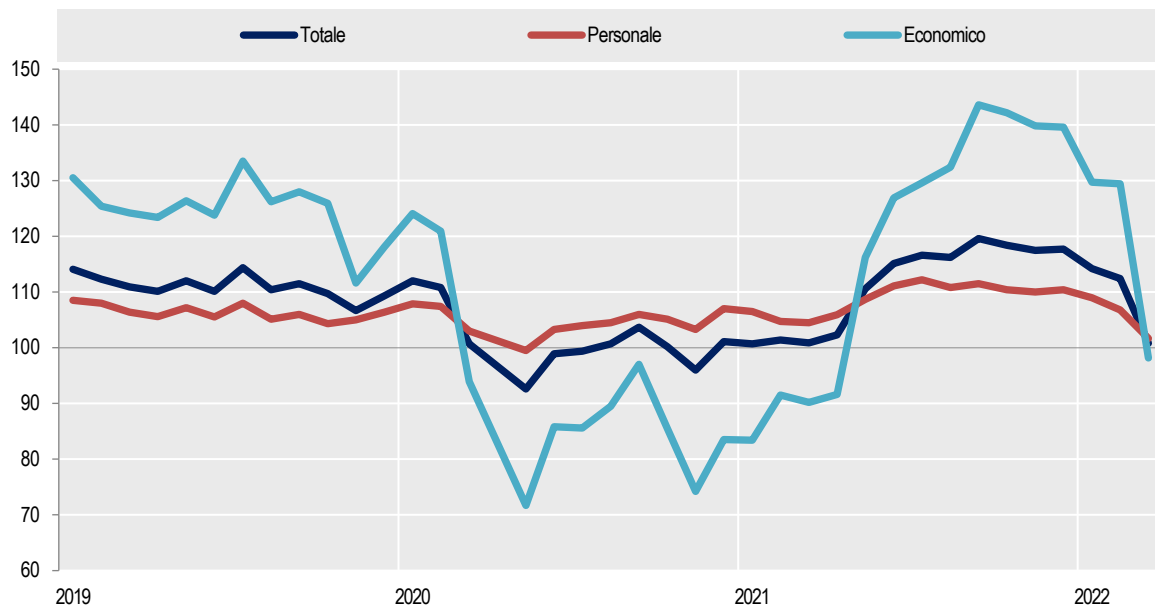

Fonte: Istat, Indagini sul clima di fiducia delle imprese e dei consumatori  
(a) Nessuna delle serie è affetta da stagionalità.



## INDICE

### Tavola 3 - Conto economico consolidato delle amministrazioni pubbliche e rapporti caratteristici (a) - Anni 2018-2021

(milioni di euro a prezzi correnti, dati grezzi; valori in percentuale del Pil)

VOCI ECONOMICHE	2018	2019	2020 (b)	2021 (b)
<b>ENTRATE</b>				
Produzione vendibile e per uso proprio	43.876	44.615	39.086	44.022
Imposte dirette	248.639	258.133	250.746	267.140
Imposte indirette	254.430	257.578	227.060	258.308
Contributi sociali effettivi	230.414	238.054	225.505	240.511
Contributi sociali figurativi	4.038	4.170	4.227	4.514
Altre entrate correnti	32.820	36.352	34.552	35.906
<b>Totale entrate correnti</b>	<b>814.217</b>	<b>838.902</b>	<b>781.176</b>	<b>850.401</b>
Imposte in c/capitale	1.573	1.252	944	1.602
Altre entrate in c/capitale	2.731	3.063	3.278	5.631
<b>Totale entrate in c/capitale</b>	<b>4.304</b>	<b>4.315</b>	<b>4.222</b>	<b>7.233</b>
<b>TOTALE ENTRATE</b>	<b>818.521</b>	<b>843.217</b>	<b>785.398</b>	<b>857.634</b>
<b>USCITE</b>				
Redditi da lavoro dipendente	172.642	172.921	173.484	176.309
Consumi intermedi	100.544	101.174	103.633	110.438
Prestazioni sociali in natura acquistate direttamente sul mercato	46.036	45.725	46.148	47.060
Prestazioni sociali in denaro	348.474	361.203	399.169	399.192
Altre uscite correnti	66.571	67.467	76.088	83.267
<b>Uscite correnti al netto interessi</b>	<b>734.267</b>	<b>748.490</b>	<b>798.522</b>	<b>816.266</b>
Interessi passivi	64.596	60.362	57.317	62.863
<b>Totale uscite correnti</b>	<b>798.863</b>	<b>808.852</b>	<b>855.839</b>	<b>879.129</b>
Investimenti fissi lordi	37.766	41.469	42.449	50.709
Contributi agli investimenti	13.366	14.276	16.175	20.829
Altre uscite in c/capitale	7.252	6.291	29.957	35.294
<b>Totale uscite in c/capitale</b>	<b>58.384</b>	<b>62.036</b>	<b>88.581</b>	<b>106.832</b>
<b>TOTALE USCITE</b>	<b>857.247</b>	<b>870.888</b>	<b>944.420</b>	<b>985.961</b>
<b>SALDI</b>				
<b>Saldo primario</b>	<b>25.870</b>	<b>32.691</b>	<b>-101.705</b>	<b>-65.464</b>
<b>Indebitamento netto</b>	<b>-38.726</b>	<b>-27.671</b>	<b>-159.022</b>	<b>-128.327</b>
<b>PRINCIPALI RAPPORTI CARATTERISTICI</b>				
<i>Indebitamento netto / Pil</i>	<i>-2,2</i>	<i>-1,5</i>	<i>-9,6</i>	<i>-7,2</i>
<i>Saldo primario / Pil</i>	<i>1,5</i>	<i>1,8</i>	<i>-6,1</i>	<i>-3,7</i>
<i>Pressione fiscale / Pil</i>	<i>41,7</i>	<i>42,3</i>	<i>42,8</i>	<i>43,5</i>

Fonte: Istat, Conti economici nazionali, <https://www.istat.it/it/archivio/266825>.

(a) Le possibili differenze nelle diverse modalità di calcolo dello stesso "rapporto caratteristico" sono dovute agli arrotondamenti.

(b) Dati provvisori.



## INDICE

**Tavola 5 - Principali prodotti importati ed esportati per divisione di attività economica e quote su totale per divisione: Russia - Anno 2021 (a)**  
(quote percentuali e valori in milioni di euro)

	Importazioni			Esportazioni	
	Quote %	Valori		Quote %	Valori
BB06-Petrolio greggio e gas naturale	25,3	11.340	CK28-Macchinari e apparecchiature n.c.a.	2,6	2.147
CH24-Prodotti della metallurgia	6,6	3.175	CB14-Articoli di abbigliamento (anche in pelle e in pelliccia)	3,8	863
CD19-Coke e prodotti derivanti dalla raffinazione del petrolio	15,1	1.335	CE20-Prodotti chimici	2,0	720
BB05-Carbone (esclusa torba)	56,5	675	CJ27-Apparecchiature elettriche e apparecchiature per uso domestico non elettriche	1,7	462
CE20-Prodotti chimici	0,7	324	CA10-Prodotti alimentari	1,3	426

Fonte: Istat, Statistiche sul commercio estero

(a) Il valore delle quote è dato dal rapporto tra il totale delle importazioni/esportazioni da/verso la Russia sul totale delle importazioni/esportazioni italiane per divisione.

**Tavola 6 - Principali prodotti importati ed esportati per divisione di attività economica e quote su totale per divisione: Ucraina - Anno 2021 (a)**  
(quote percentuali e valori in milioni di euro)

	Importazioni			Esportazioni	
	Quote %	Valori		Quote %	Valori
CH24-Prodotti della metallurgia	4,2	2.022	CK28-Macchinari e apparecchiature n.c.a.	0,6	466
CA10-Prodotti alimentari	1,2	345	CE20-Prodotti chimici	0,6	196
AA01-Prodotti agricoli, animali e della caccia	2,0	295	CB14-Articoli di abbigliamento (anche in pelle e in pelliccia)	0,7	153
CE20-Prodotti chimici	0,3	124	CA10-Prodotti alimentari	0,5	152
BB08-Altri minerali da cave e miniere	9,8	121	CD19-Coke e prodotti derivanti dalla raffinazione del petrolio	1,1	147

Fonte: Istat, Statistiche sul commercio estero

(a) Il valore delle quote è dato dal rapporto tra il totale delle importazioni/esportazioni da/verso la Russia sul totale delle importazioni/esportazioni italiane per divisione.

[INDICE](#)

**Tavola 7 - Imprese importatrici, addetti e importazioni per attività economica per paese: Russia e Ucraina - Anno 2019 (a)**  
(numero di imprese e di addetti, valori delle importazioni in milioni di euro)

ATTIVITÀ ECONOMICHE	Russia			Ucraina		
	Imprese	Addetti	Importazioni	Imprese	Addetti	Importazioni
<b>Attività manifatturiere</b>	<b>1.311</b>	<b>355.026</b>	<b>5.082</b>	<b>887</b>	<b>184.925</b>	<b>1.745</b>
Industrie alimentari, delle bevande e del tabacco	55	11.635	29	87	10.929	374
Industrie tessili	31	2.675	4	11	722	3
Confezione di articoli di abbigliamento; confezione di articoli in pelle e pelliccia	27	7.283	5	33	2.234	21
Fabbricazione di articoli in pelle e simili	49	7.351	14	85	8.394	58
Industria del legno e dei prodotti in legno e sughero (esclusi i mobili); fabbricazione di articoli in paglia e materiali da intreccio	126	3.670	41	165	4.326	55
Fabbricazione di carta e di prodotti di carta; stampa e riproduzione di supporti registrati	91	18.424	72	12	1.221	1
Fabbricazione di coke e prodotti derivanti dalla raffinazione del petrolio	16	3.408	2.571	3	124	1
Fabbricazione di prodotti chimici	88	17.464	677	34	9.856	45
Fabbricazione di prodotti farmaceutici di base e di preparati farmaceutici	8	6.565	1	4	1.737	2
Fabbricazione di articoli in gomma e materie plastiche	86	11.977	70	28	4.574	7
Fabbricazione di altri prodotti della lavorazione di minerali non metalliferi	48	6.427	15	40	7.776	51
Metallurgia; fabbricazione di prodotti in metallo (esclusi macchinari e attrezzature)	150	36.943	1.512	98	26.760	1.103
Fabbricazione di computer e prodotti di elettronica e ottica; apparecchi elettromedicali, apparecchi di misurazione e di orologi	52	4.442	1	24	13.501	0
Fabbricazione di apparecchiature elettriche e apparecchiature per uso domestico non elettriche	61	31.581	13	31	15.339	3
Fabbricazione di macchinari e apparecchiature n.c.a.	315	68.491	20	144	39.069	14
Fabbricazione di autoveicoli, rimorchi e semirimorchi	24	67.100	5	5	1.926	0
Fabbricazione di altri mezzi di trasporto	22	43.644	30	8	32.296	2
Fabbricazione di mobili	18	890	2	33	1.271	3
Altre industrie manifatturiere; riparazione, manutenzione e installazione di macchine e apparecchiature	44	5.056	2	42	2.871	2
<b>Commercio all'ingrosso e al dettaglio; riparazione di autoveicoli e motocicli</b>	<b>700</b>	<b>42.079</b>	<b>871</b>	<b>717</b>	<b>34.583</b>	<b>499</b>
Commercio all'ingrosso e al dettaglio e riparazione di autoveicoli e motocicli	24	1.178	4	13	120	0
Commercio all'ingrosso (escluso quello di autoveicoli e di motocicli)	571	18.241	857	529	13.259	488
Commercio al dettaglio (escluso quello di autoveicoli e di motocicli)	105	22.660	10	175	21.205	11
<b>Altre attività</b>	<b>149</b>	<b>148.506</b>	<b>9</b>	<b>109</b>	<b>133.711</b>	<b>51</b>
<b>TOTALE</b>	<b>2.160</b>	<b>545.611</b>	<b>5.963</b>	<b>1.713</b>	<b>353.220</b>	<b>2.296</b>

Fonte: Elaborazione su base dati micro TEC-FrameSBS

(a) Le elaborazioni risultano dall'integrazione di tre diverse fonti statistiche: il registro statistico delle imprese attive (ASIA), il registro degli operatori che realizzano scambi con l'estero di merci (COE) e il sistema informativo "Frame" per la stima dei risultati economici delle imprese (Structural Business Statistics, SBS). In particolare, in questo processo di integrazione sono escluse le imprese non residenti e le imprese residenti sul territorio nazionale la cui attività prevalente rientra nei seguenti settori: attività di servizi finanziari (escluse le assicurazioni e i fondi pensione) (codice 64 della classificazione ATECO 2007), assicurazioni, riassicurazioni e fondi pensione (escluse le assicurazioni sociali obbligatorie) (codice 65), attività ausiliarie dei servizi finanziari e delle attività assicurative (codice 66), amministrazione pubblica e difesa; assicurazione sociale (codice 84), attività di organizzazioni associative (codice 94), oltre a estrazione di gas naturale (codice 062) e produzione, trasmissione e distribuzione di energia elettrica (codice 351).

[INDICE](#)

**Tavola 8 - Imprese esportatrici, addetti e esportazioni per attività economica per paese: Russia e Ucraina - Anno 2019 (a)**  
(numero di imprese e di addetti, valori delle esportazioni in milioni di euro)

ATTIVITÀ ECONOMICHE	Russia			Ucraina		
	Imprese	Addetti	Esportazioni	Imprese	Addetti	Esportazioni
<b>Attività manifatturiere</b>	<b>11.024</b>	<b>1.082.696</b>	<b>5.840</b>	<b>6.822</b>	<b>771.709</b>	<b>1.218</b>
Industrie alimentari, delle bevande e del tabacco	592	75.522	400	583	65.874	128
Industrie tessili	513	31.905	100	242	21.269	17
Confezione di articoli di abbigliamento; confezione di articoli in pelle e pelliccia	758	47.447	373	377	36.645	59
Fabbricazione di articoli in pelle e simili	557	32.177	249	309	25.475	43
Industria del legno e dei prodotti in legno e sughero (esclusi i mobili); fabbricazione di articoli in paglia e materiali da intreccio	211	8.058	27	128	6.971	8
Fabbricazione di carta e di prodotti di carta; stampa e riproduzione di supporti registrati	151	21.938	98	101	16.505	25
Fabbricazione di coke e prodotti derivanti dalla raffinazione del petrolio	9	1.287	12	8	1.873	52
Fabbricazione di prodotti chimici	473	53.767	401	433	45.651	91
Fabbricazione di prodotti farmaceutici di base e di preparati farmaceutici	67	28.882	533	44	11.097	18
Fabbricazione di articoli in gomma e materie plastiche	616	61.342	178	372	34.295	47
Fabbricazione di altri prodotti della lavorazione di minerali non metalliferi	447	40.009	116	272	32.466	30
Metallurgia; fabbricazione di prodotti in metallo (esclusi macchinari e attrezzature)	1.160	100.111	351	708	71.466	112
Fabbricazione di computer e prodotti di elettronica e ottica; apparecchi elettromedicali, apparecchi di misurazione e di orologi	320	24.928	86	159	12.543	13
Fabbricazione di apparecchiature elettriche e apparecchiature per uso domestico non elettriche	582	68.170	402	366	50.359	83
Fabbricazione di macchinari e apparecchiature n.c.a.	2.868	266.178	1.820	1.711	178.072	381
Fabbricazione di autoveicoli, rimorchi e semirimorchi	139	87.566	185	87	70.361	42
Fabbricazione di altri mezzi di trasporto	69	59.071	98	38	39.123	3
Fabbricazione di mobili	946	46.207	269	600	34.269	48
Altre industrie manifatturiere; riparazione, manutenzione e installazione di macchine e apparecchiature	546	28.133	144	284	17.396	23
<b>Commercio all'ingrosso e al dettaglio; riparazione di autoveicoli e motocicli</b>	<b>3.625</b>	<b>121.584</b>	<b>973</b>	<b>2.028</b>	<b>107.056</b>	<b>196</b>
Commercio all'ingrosso e al dettaglio e riparazione di autoveicoli e motocicli	96	1.991	37	156	3.482	16
Commercio all'ingrosso (escluso quello di autoveicoli e di motocicli)	2.785	70.606	852	1.654	51.764	169
Commercio al dettaglio (escluso quello di autoveicoli e di motocicli)	744	48.987	84	218	51.810	11
<b>Altre attività</b>	<b>485</b>	<b>154.531</b>	<b>397</b>	<b>266</b>	<b>15.239</b>	<b>39</b>
<b>TOTALE</b>	<b>15.134</b>	<b>1.358.811</b>	<b>7.211</b>	<b>9.116</b>	<b>894.004</b>	<b>1.454</b>

Fonte: Elaborazione su base dati micro TEC-FrameSBS

(a) Le elaborazioni risultano dall'integrazione di tre diverse fonti statistiche: il registro statistico delle imprese attive (ASIA), il registro degli operatori che realizzano scambi con l'estero di merci (COE) e il sistema informativo "Frame" per la stima dei risultati economici delle imprese (Structural Business Statistics, SBS). In particolare, in questo processo di integrazione sono escluse le imprese non residenti e le imprese residenti sul territorio nazionale la cui attività prevalente rientra nei seguenti settori: attività di servizi finanziari (escluse le assicurazioni e i fondi pensione) (codice 64 della classificazione ATECO 2007), assicurazioni, riassicurazioni e fondi pensione (escluse le assicurazioni sociali obbligatorie) (codice 65), attività ausiliarie dei servizi finanziari e delle attività assicurative (codice 66), amministrazione pubblica e difesa; assicurazione sociale (codice 84), attività di organizzazioni associative (codice 94), oltre a estrazione di gas naturale (codice 062) e produzione, trasmissione e distribuzione di energia elettrica (codice 351).